

Struktur- und Leistungsdaten für eine KTQ-Zertifizierung¹

Allgemein öffentliches Krankenhaus Oberwart

Datum: [18.06.2021]

Berichtszeitraum: [01.01.2020 bis 31.12.2020]

¹ Dieses Formular ist von Privatkliniken ohne Kassenzulassung, Forensischen Einrichtungen sowie weiteren Krankenhäusern außerhalb Deutschlands im Rahmen einer KTQ-Zertifizierung zu bearbeiten und als verbindliche Voraussetzung zur Antragsüberprüfung bei der Zertifizierungsstelle abzugeben.

Bereich	Dokumentenname	Version	Gültig ab	Vorversion:	
0	KTQ Struktur- und Leistungsdaten	1	10/09/09	keine	Seite 1 von 52

Inhaltsverzeichnis

1	Allgemeine Informationen zum Krankenhaus	S. 3
2	Qualitätssicherung und Qualitätsmanagement	S. 5
3	Struktur- und Leistungsdaten der Organisationseinheiten/ Fachabteilungen	S. 7
	Innere Medizin	S. 11
	Chirurgie	S. 16
	Gynäkologie und Geburtshilfe	S. 21
	Kinder- und Jugendheilkunde	S. 25
	Neurologie	S. 30
	Unfallchirurgie und Traumatologie	S. 34
	Urologie	S. 38
	Anästhesie und Intensiv	S. 42
	Fachschwerpunkt HNO	S. 46
	Interdisziplinäre Tagesklinik	S. 50

Allgemeiner Hinweis:

Mit den in diesem Dokument verwendeten Personen- und Berufsbezeichnungen sind, auch wenn sie nur in einer Form auftreten, gleichwertig beide Geschlechter gemeint.

Die Krankenhausleitung, vertreten durch *Dr. Gerhard Puhr, DGKP Andreas Schmidt, MSc, Ing. Johann Nestlang, MSc*

ist verantwortlich für die Vollständigkeit und Richtigkeit der Angaben in diesem Bericht.

Oberwart, 2021-06-18

Bereich	Dokumentenname	Version	Gültig ab	Vorversion:	
0	KTQ Struktur- und Leistungsdaten	1	10/09/09	keine	Seite 2 von 52

1 Allgemeine Informationen

Name	Krankenhaus Oberwart
Zusatzbezeichnung	Allgemeines öffentliches
Straße und Hausnummer	Dornburggasse 80
PLZ und Ort	7400 Oberwart
Telefon	05/7979-32000
TeleFax	05/7979-32103
E-Mail	khoberwart@krages.at
Webadresse/Internetpräsenz	www.krages.at

Institutionskennzeichen <i>(oder entsprechende Kennzeichnung der Institution)</i>	K107
Standort(nummer) (wenn vergeben)	K107
Name und Art des Krankenhausträgers <i>(z.B. frei gemeinnützig, privat, öffentlich)</i>	Burgenländische Krankenanstalten GesmbH

Akademisches Lehrkrankenhaus	<input checked="" type="checkbox"/> ja
	Universitäten: Med. Uni Graz, Med. Uni Wien
	<input type="checkbox"/> nein

Fachbereiche	<p>Dialyse und Nephrologie</p> <p>Endoprothetik</p> <p>Gefäßchirurgie</p> <p>Intensivstation Klasse 3</p> <p>Kardiologie</p> <p>Kindertraumatologie</p> <p>Neonatologie</p> <p>Neurologische Rehabilitation (B und C)</p> <p>Onkologisch-urologische chirurgische und therapeutische Versorgung</p> <p>Onkologie</p> <p>Sporttraumatologie</p> <p>Stroke Unit</p> <p>Thoraxchirurgie</p> <p>Viszeralchirurgie mit hepatobiliärer Chirurgie</p>
--------------	--

Bereich	Dokumentenname	Version	Gültig ab	Vorversion:	
0	KTQ Struktur- und Leistungsdaten	1	10/09/09	keine	Seite 4 von 52

Organisationsstruktur des Krankenhauses

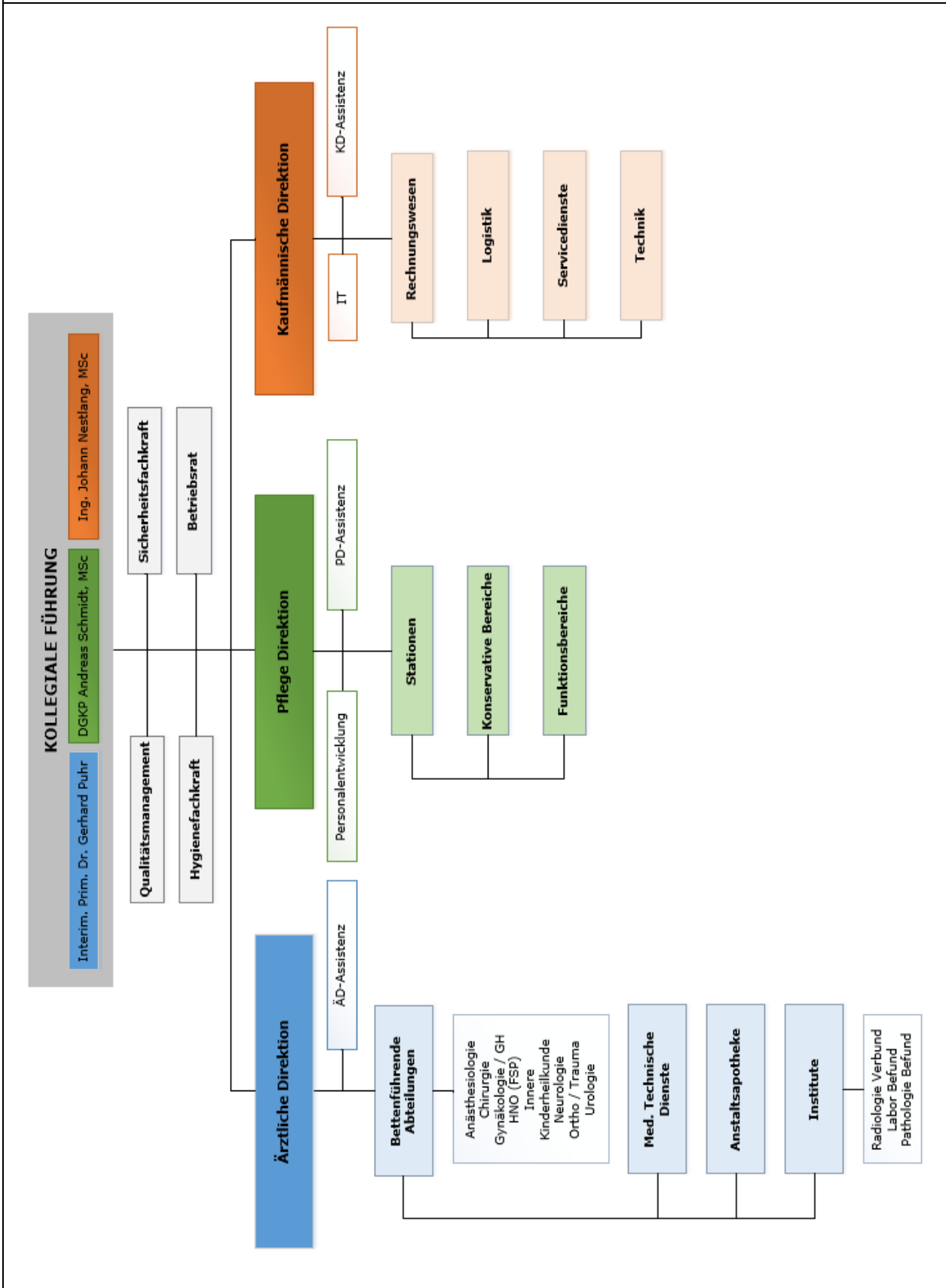

Bereich	Dokumentenname	Version	Gültig ab	Vorversion:	
0	KTQ Struktur- und Leistungsdaten	1	10/09/09	keine	Seite 5 von 52

Für psychiatrische Fachkrankenhäuser, Krankenhäuser mit einer psychiatrischen Fachabteilung oder Kliniken für forensische Psychiatrie:

Besteht eine regionale Versorgungsverpflichtung?

Nicht zutreffend.

Anzahl der Betten im gesamten Krankenhaus (Stichtag: 31.12. des letzten Kalenderjahres)	329
Anzahl der bettenführenden Fachabteilungen <ul style="list-style-type: none"> • Chirurgie • Innere Medizin • Gynäkologie und Geburtshilfe • Kinder- und Jugendheilkunde einschl. neonatolog. Überwachung (NIMCU) • Neurologie mit Stroke Unit (SU) u. neurolog. Akut-Nachbehandlung • Orthopädie und Traumatologie • Urologie • Fachschwerpunkt für HNO • Anästhesie und Intensiv 	9
Institute <ul style="list-style-type: none"> • Pathologieverbund, Leiter: Prim. Dr. Gräf • Laborverbund, Leiter: Prim. Dr. Deutinger-Permoon • Radiologieverbund, Leiter: Prim. Dr. Ringhofer 	3

Fallzahlen des Krankenhauses	
Gesamtzahl der im Berichtsjahr behandelten Fälle:	75.706
Vollstationäre Fallzahl:	12.888
Ambulante Fallzahl: Fallzählweise:	62.818

2 Qualitätssicherung und Qualitätsmanagement

Teilnahme an einer externen Qualitätssicherung*			
Leistungsbereich	Fallzahl	Dokumen- tationsrate (%)	Kommentar
Teilnahme am nationalen AIQI-Projekt zur Ergebnisqualitätserhebung in Krankenhäusern. Leistungsbereiche jährlich unterschiedlich, jedoch national einheitlich	[]	[]	[]
Externe QS in den Labors (Ringversuche)	23	100%	
Teilnahme an der Infektionsdatenerhebung	40	100%	
Geburtenregister	500	100%	[]
Schrittmacherimplantation	76	100%	[]
Prothesenimplantation	219	100%	[]
Schlaganfälle	388	100%	[]
Tumorboard	574	100%	[]
Qualitätszertifikat Darmkrebsvorsorge	472	100%	[]

* Hier erwartet die KTQ-GmbH einen entsprechenden Nachweis über die Teilnahme an allen gesetzlich verpflichtenden und freiwilligen Maßnahmen zur externen Qualitätssicherung.

Qualitätssicherung bei Teilnahme an Disease-Management-Programmen (DMP). Gemäß seinem Leistungsspektrum nimmt das Krankenhaus an folgenden DMP teil:	
DMP	Kommentar/Erläuterung
0	Keine DMP- Programme für den intramuralen Bereich

Qualitätspolitik (Leitbilder)



UNSER LEITBILD

Wir glauben an unsere Kraft, das Leben von Menschen zu verbessern

Wir gehören zum Burgenland.

Wir sind der größte Gesundheitsdienstleister des Burgenlandes. An vier Standorten bieten wir ein gut aufeinander abgestimmtes Leistungsspektrum an. Wir setzen die Mittel, die uns zur Verfügung gestellt werden, verantwortungsvoll, effizient und zielorientiert ein.

Wir entscheiden. Mit den Menschen. Für die Menschen.

Bei unseren Entscheidungen setzen wir unser Wissen, unser Können und unsere Erfahrung ein. Wir tauschen uns im Team auf Augenhöhe aus. Wir behalten die Nerven und erkennen die jeweilige Situation.

Wir nehmen uns Zeit. Wir hören zu, um zu verstehen. Wir antworten wertschätzend auf Fragen. Wir glauben an die Kraft der burgenlandtypischen Herzlichkeit.

Wir sind für die Menschen da.

Wir begleiten Menschen, um ihre Gesundheit zu erhalten, Krankheiten zu heilen, Schmerzen zu lindern, Lebensqualität zu verbessern, Trost zu spenden, Freude zu vermitteln und Hoffnung zu stiften.

Wir erbringen gemeinsam Spitzenleistungen.

Jede Mitarbeiterin, jeder Mitarbeiter trägt dazu bei, das Leben unserer Patientinnen und Patienten zu verbessern. Wir setzen klinische Innovationen um. Gemeinsam erbringen wir in Medizin, Pflege, Therapie, Technik und Verwaltung Spitzenleistungen. Wir lernen aus Fehlern. Konflikte sehen wir als Chance.

Wir geben Sicherheit.

Wir geben unseren Mitarbeiterinnen und Mitarbeitern einen krisensicheren Arbeitsplatz. Wir schätzen ihre Arbeit und geben ihnen Perspektiven.

Wir bilden aus. Wir investieren in die Zukunft.

Wir wollen Menschen, die zu uns kommen, ausbilden, anleiten, lehren und ihnen Chancen eröffnen. Wir unterstützen sie und geben ihnen Halt und Orientierung – vor allem am Beginn ihres Berufslebens. Wir vermitteln Wissen, schaffen Vertrauen und stehen für Toleranz.

Wir erklären, leiten und führen.

Wir setzen auf flache Hierarchien, Transparenz und ehrliche Kommunikation. Wir gestalten und erneuern, um die Qualität der Gesundheitsversorgung und unserer Prozesse ständig zu verbessern. Wir erklären die Entscheidungen und leiten durch die Veränderungen.

Und ... wir lachen miteinander.

Unsere Arbeit ist nahe an den Menschen, herausfordernd und spannend. Manchmal gehen wir dabei an unsere Grenzen. Unsere Arbeit lehrt uns Demut, sie macht uns aber auch viel Freude. Sehr oft lachen wir miteinander. |

Bereich	Dokumentenname	Version	Gültig ab	Vorversion:	
0	KTQ Struktur- und Leistungsdaten	1	10/09/09	keine	Seite 8 von 52

Qualitätsziele		Erreichung durch	Evaluation
1	Kontinuierliche Verbesserung	Zertifizierung, Selbstbewertung, Steigerung des Qualitätsbewusstseins	Checks und Acts, regelmäßige Audits
2	Patientensicherheit steigern	Gewährleistung der Sicherheit aller unserer Patienten; Fehlerkultur verbessern (CIRS), Analyse Schadensfälle, Riskmanagement	Ergebnisse Audits, Anzahl Schadensfälle, Anzahl CIRS-Meldungen
3	Patientenzufriedenheit steigern	Fachlich kompetente Behandlung und Pflege der Patienten; Patientenbefragungen	Auswertung der Befragungen, Benchmark
4	Mitarbeiterzufriedenheit steigern	MOG, Bindung der MA an das Haus, gutes Betriebsklima	Ergebnisse Mitarbeiterbefragung
5	Fortbildung Mitarbeiter	MOG; Verpflichtende und freiwillige Fortbildungen ausgerichtet auf Ziele und Mitarbeiter	Anzahl Fortbildungen, Teilnehmerlisten
6	Organisation und Management optimieren	Evaluierung Prozesse und Abläufe effizienter Ressourceneinsatz,	Chefstatistik, Soll/ist-Vergleiche, LKF-Statistik, Benchmark, Belagsstatistik
7	Infektionen minimieren	Einhaltung der Hygienevorgaben, laufende Schulungen, Audits, Implementierung Hygienekommission, Händehygiene überwachen Einhaltung der Screeningvorgaben	Erhebung und Benchmark Infektionsrate, Statistiken Anzahl der durchgeführten Screenings(MRSA) Anteil der positiven Screenings.
8	Sturz vermeiden	Verminderung Sturzhäufigkeit durch geeignetes Screening und geeignete Maßnahmen,	Erhebung und Benchmark Sturzrate pro Quartal und Station und Verletzungsrate
9	Dekubiti vermeiden	Verminderung Dekubitushäufigkeit durch geeignetes Screening und geeignete Maßnahmen,	Erhebung und Benchmark Dekubitusinzidenz pro Quartal

Qualitätsmanagement-Projekte A = Abgeschlossen, L= läuft
Beschwerdemanagement Relaunch A
Einführung DOXIS als KRAGES-weites Dokumentenlenkungssystem L
Implementierung einer zentralen Opferschutzgruppe A
ELGA-Implementierung (nationale elektronische Gesundheitsakte) A
PDMS KRAGES-weit implementiert (elektronische Fieberkurve für Akutbereiche) A
„Demenzprojekt“ KRAGES-weit in Ausrollung L
Implementierung von GLUCOTAB zum Management von Diabetes-Patienten A
Ernährungskreis KRAGES-weit implementiert L
„EVA“-Projekt zur Ableitung von Maßnahmen gegen Gewalt gegen Mitarbeiter L
Projekt zur Verbesserung von Antibiotic-Stewardship L
AEMP-Übernahme von KH Oberpullendorf A
AEMP-Übernahme von KH Güssing A
„Desinfizierte Hände sind sichere Hände“, abgeschlossen A

3 Struktur- und Leistungsdaten der Organisationseinheiten/ Fachabteilungen

Name der Organisationseinheit/Fachabteilung	Innere Medizin
Kontaktdaten	Prim. Priv. Doz. Dr. Gerfried Gratze, MBA Tel: 05/7979-33202 Fax: 05/7979-52829
Hauptabteilung <input checked="" type="checkbox"/> Belegabteilung <input type="checkbox"/>	Belegabteilung <input type="checkbox"/> Gemischte Haupt- und Belegabteilung <input type="checkbox"/>

Versorgungsschwerpunkte der Organisationseinheit/Fachabteilung		
Nr.	Versorgungsschwerpunkte	Kommentar/Erläuterung
1	Allgemeine Innere Medizin	
2	Kardiologie	
3	Nephrologie	
4	Gastroenterologie	
5	Onkologie	
6	Palliativmedizin	

Medizinisch-pflegerische Leistungsangebote der Organisationseinheit/Fachabteilung		
Nr.	Medizinisch-pflegerisches-therapeutisches Leistungsangebot	Kommentar/Erläuterung
1	Diabetes Beratung	
2	Lebens- und Sterbebegleitung	
3	Basale Stimulation	
4	Kinästhetik	
5	Pflege bei Demenz	
6	Physiotherapie	

7	Diätberatung	
8	Schmerzmanagement	
9	Onkologie Pflege	
10	Palliativ Care	
11	Angehörigenbetreuung	
12	Kontinenz-Beratung	
13	Aromapflege	
14	Laserbehandlung	Mucositis

Nicht-medizinische Serviceangebote der Organisationseinheit/Fachabteilung		
Nr.	Serviceangebot	Kommentar/Erläuterung
1	Aufnahme von Angehörigen bei Palliativpatienten als Begleitperson möglich	Unterbringung bei Begleitpersonen von Kindern und von Personen mit Beeinträchtigung kostenlos, ansonsten kostenpflichtig
2	Frisör im Haus	Inkl. Perückenservice
3	Seelsorge	

Fallzahlen der Organisationseinheit/Fachabteilung	5145 (Interne, Onko, Palliativ, CCU)
---	--------------------------------------

Hauptdiagnosen			
Rang	Umgangssprachliche Bezeichnung Interne Abteilung	ICD-10 Ziffer (3-stellig)	Absolute Fallzahl
1	Linksherzinsuffizienz	I50.1	140
2	Infektion: COVID-19, Virus nachgewiesen	U07.1	95
3	bösartig: Pankreas, nnbez.	C25.9	61
4	Inf.: Harnwege, Lok. nnbez.	N39.0	59

5	Hypertonie: essentiell (primär)	I10	58
6	Bösartige NB: Rektum, Stad. UICC	C20.X	55
7	Nierenversagen: akut, nnbez.	N17.9	53
8	Pneumonie: Bakterien, nnbez.	J15.9	53
9	Myelom: multipel	C90.0	53
10	Pneumonie: nnbez.	J18.9	52

Ambulante Behandlungsmöglichkeiten

Nr.	Art der Ambulanz	Angebotene Leistung
1	Schrittmacherambulanz	
2	Herzinsuffizienzambulanz	
3	Diabetesambulanz	
4	Endoskopische Ambulanz	
5	Gastroenterologische Ambulanz	
6	Nierenambulanz	
7	Onkologische Ambulanz	

Apparative Ausstattung

Nr.	Vorhandene Geräte	Kommentar/Erläuterung
1	Ergometrie	
2	Spiroergometrie	
3	Ultraschall	
4	24-Std-EKG	
5	24-Std.-RR	
6	Gastroskop Colonoskop Duodenoskop	

	Bronchoskop	
--	-------------	--

Personelle Ausstattung der Abteilung

Ärzte			
	Anzahl	Kommentar/Ergänzung	Fachexpertise der Abteilung
Ärzte insgesamt (außer Belegärzte)	16	Diplome für Palliativmedizin, Ernährungsmedizin, Genetik	Fachärzt*innen für Hämatologie und Onkologie, Kardiologie, Nephrologie, Geriatrie
davon Fachärzte	8		
Belegärzte	0		

Pflegepersonal		
	Anzahl	Kommentar/Erläuterung
Pflegekräfte insgesamt	118,75	
davon examinierte Gesundheits- und Krankenpfleger bzw. Gesundheits- und Kinderkrankenpfleger ohne Fachweiterbildung (3 Jahre)	100,75	
davon examinierte Gesundheits- und Krankenpfleger bzw. Gesundheits- und Kinderkrankenpfleger mit entsprechender Fachweiterbildung (3 Jahre)	18	

Therapeutisches Personal der Abteilung			
Nr.	Berufsbezeichnung (Therapeutisches Personal)	Anzahl	Kommentar/Erläuterung
1	Palliativ-Care	4,25	
2	Schmerzmanager	1	
3	Demenz-Berater	1	
4	Onkologie-Pflege	4	
5	Diabetes-Berater	1,5	
6	Kontinenz-Berater	0,5	
7	Physiotherapeuten		
8	Ergotherapeuten		

Name der Organisationseinheit/Fachabteilung	Chirurgie
Kontaktdaten	[Prim. Dr. Eduard Klug Tel: 05/7979-33401 Fax: 05/7979-52189]
Hauptabteilung x Belegabteilung <input type="checkbox"/>	Belegabteilung <input type="checkbox"/> Gemischte Haupt- und

Versorgungsschwerpunkte der Organisationseinheit/Fachabteilung		
Nr.	Versorgungsschwerpunkte	Kommentar/Erläuterung
1	Allgemeine Chirurgie	
2	Thoraxchirurgie	
3	Hepatobiliäre Chirurgie	
4	Gefäßchirurgie	
5	Hernienchirurgie	
6	Colorectalchirurgie	
7	Ösophaguschirurgie	
8	Interventionelle Endoskopie	

Medizinisch-pflegerische Leistungsangebote der Organisationseinheit/Fachabteilung		
Nr.	Medizinisch-pflegerisches-therapeutisches Leistungsangebot	Kommentar/Erläuterung
1	Wundmanagement	
2	Ernährungsberatung	
3	Stoma- und Kontinenz-Beratung	
4	Pflege bei Demenz	
5	Diabetes-Beratung	

Nicht-medizinische Serviceangebote der Organisationseinheit/Fachabteilung		
Nr.	Serviceangebot	Kommentar/Erläuterung
1	Unterbringung Begleitperson	
2	Entlassungsmanagement	

Fallzahlen der Organisationseinheit/Fachabteilung	1309
---	------

Hauptdiagnosen			
Rang	Umgangssprachliche Bezeichnung Chirurgie	ICD-10 Ziffer (3-stellig)	Absolute Fallzahl
1	Hernienoperationen		167
2	Gallenoperationen		97
3	Appendix		94
4	Lungeneingriffe		64
5	Dickdarm + Rectum		47
6	Schrittmacherimplantationen		35
7	Laparotomie		34
8	Ösophagus und Fundoplicatio		23
9	Ileus		22
10	Hepatobiliäre Eingriffe		13

Ambulante Behandlungsmöglichkeiten		
Nr.	Art der Ambulanz	Angebotene Leistung
1	Allg. chirurgische Ambulanz	24/7/365
2	Hernienambulanz	Terminambulanz
3	Proktologische Ambulanz	Terminambulanz
4	Onkologische und Nachsorgeambulanz	Terminambulanz
5	Thoraxambulanz	Terminambulanz
6	Gefäßambulanz arteriell	Terminambulanz
7	Gefäßambulanz venös	Terminambulanz
8	Endoskopie + Bronchoskopie	Terminambulanz
9	Gefäßboard	Jeden Montag
10	Thoraxboard	Jeden Montag

Apparative Ausstattung		
Nr.	Vorhandene Geräte	Kommentar/Erläuterung
1	Ultraschall	
2	C-bogen	
3	EKG-Gerät	
4	Endoskopische Einrichtung	

Personelle Ausstattung der Abteilung

Ärzte			
	Anzahl	Kommentar/Ergänzung	Fachexpertise der Abteilung
Ärzte insgesamt (außer Belegärzte)	[12]	[1/6/4 (1 Assistenzarzt Karenz) 1 (DSA)]	[1 x Zusatzfach Viszeralchirurgie 1 x Zusatzfach Thoraxchirurgie + Tauchmedizin 1 x Zusatzfach Gefäßchirurgie 1 x Aktiver Notarzt 2 x zertifizierter Risikomanager 1 x klinischer Prüfarzt 1 x Arbeitsmedizin 1 x Habilitation 3 x Führungskräftelehrgang]
davon Fachärzte	[7]	[1/6]	[]
Belegärzte	[0]	[]	[]

Pflegepersonal		
	Anzahl	Kommentar/Erläuterung
Pflegekräfte insgesamt	[18,5]	[]
davon examinierte Gesundheits- und Krankenpfleger bzw. Gesundheits- und Kinderkrankenpfleger ohne Fachweiterbildung (3 Jahre)	[]	[]
davon examinierte Gesundheits- und Krankenpfleger bzw. Gesundheits- und Kinderkrankenpfleger mit entsprechender Fachweiterbildung (3 Jahre)	[]	[]

Therapeutisches Personal der Abteilung		
Berufsbezeichnung (Therapeutisches Personal)	Anzahl	Kommentar/Erläuterung
Wundmanager	2,75	
Stoma-Berater	0,75	
Demenz-Berater	1	

Name der Organisationseinheit/Fachabteilung	Gynäkologie und Geburtshilfe
Kontaktdaten	[Prim. Dr. Alexander Albrecht Tel: 05/7979-33701 Fax: 05/7979-52170
Hauptabteilung x Belegabteilung <input type="checkbox"/>	Belegabteilung <input type="checkbox"/> Gemischte Haupt- und

Versorgungsschwerpunkte der Organisationseinheit/Fachabteilung		
Nr.	Versorgungsschwerpunkte	Kommentar/Erläuterung
1	Gynäkologische Basisversorgung	
2	Geburtenstation	
3	Pränataldiagnostik	
4	Gynäkologische Onkologie	
5	Urogynäkologie	
6	Dysplasie	

Medizinisch-pflegerische Leistungsangebote der Organisationseinheit/Fachabteilung		
Nr.	Medizinisch-pflegerisches-therapeutisches Leistungsangebot	Kommentar/Erläuterung
1	Still- und Laktationsberatung	
2	Physiotherapie	Beckenbodentraining
3	Kontinenzberatung	
4	Diätberatung	z.B. bei Gestationsdiabetes
5	Psychologin	
6	Trauerbegleitung	
7	Laserbehandlung	Mamilla

8	Sterbebegleitung	
9	Opferschutz-Beratung	Sexualdelikte

Nicht-medizinische Serviceangebote der Organisationseinheit/Fachabteilung		
Nr.	Serviceangebot	Kommentar/Erläuterung
1	Unterbringung Begleitperson	
2	Seelsorge	
3	Trauergruppe	
4	Opferschutzgruppe	

Fallzahlen der Organisationseinheit/Fachabteilung	1269
---	------

Hauptdiagnosen			
Rang	Umgangssprachliche Bezeichnung Gynäkologie und Geburtshilfe	ICD-10 Ziffer (3-stellig)	Absolute Fallzahl
1	Geburt: Einling, spontan, Schädellage	O80.0	236
2	Geburt: Einling, d. Sectio, primär	O82.0	98
3	Geburt: Einling, spontan, nnbez.	O80.9	95
4	Polyp: Corpus uteri	N84.0	51
5	Blutung: Postmenopause	N95.0	40
6	Zyste: Ovar, sonst./nnbez.	N83.2	36
7	Geburt: Einling, d. Vakuum	O81.4	32
8	Menstruation: zu stark/zu häufig, b. unregel	N92.1	31
9	Betreuung Mutter: Zervixinsuff.	O34.3	29
10	NB: bösartig: Endometrium	C54.1	20

Ambulante Behandlungsmöglichkeiten		
Nr.	Art der Ambulanz	Angebotene Leistung
1	Allgemeine Gynäkologische Ambulanz	
2	Pränataldiagnostische Ambulanz	
3	Schwangeren- und Risikoambulanz	
4	Kinderwunschambulanz	
5	CTG-Ambulanz	
6	Dysplasie-/Onko-Ambulanz	
7	Urogynälologische Ambulanz	

Apparative Ausstattung		
Nr.	Vorhandene Geräte	Kommentar/Erläuterung
1	Ultraschall	
2	Inkubator	
3	Reanimationseinheit für Neugeborene	
4	Geburtenwanne	
5	CTG	
6	Kolposkop	
7	Urodynamik	
8	Softlaser	

Personelle Ausstattung der Abteilung

Ärzte			
	Anzahl	Kommentar/Ergänzung	Fachexpertise der Abteilung
Ärzte insgesamt (außer Belegärzte)	[13 VZÄ]	[dzt. 14 Köpfe]	[]
davon Fachärzte	[8 VZÄ]	[dzt. 9 Köpfe]	[]
Belegärzte	[0]	[]	[]

Pflegepersonal		
	Anzahl	Kommentar/Erläuterung
Pflegekräfte insgesamt	[14,5]	[]
davon examinierte Gesundheits- und Krankenpfleger bzw. Gesundheits- und Kinderkrankenpfleger ohne Fachweiterbildung (3 Jahre)	[]	[]
davon examinierte Gesundheits- und Krankenpfleger bzw. Gesundheits- und Kinderkrankenpfleger mit entsprechender Fachweiterbildung (3 Jahre)	[]	[]

Therapeutisches Personal der Abteilung			
Nr.	Berufsbezeichnung (Therapeutisches Personal)	Anzahl	Kommentar/Erläuterung
1	Hebammen	9 VZÄ	dzt. 11 Köpfe davon eine zusätzlich Laktationsberaterin
2	Stillberaterinnen	12	alle aus dem Pool der Pflegekräfte

Name der Organisationseinheit/Fachabteilung	Kinder- und Jugendheilkunde
Kontaktdaten	[Prim. Dr. Robert Bruckner Tel: 05/7979-33101 Fax: 05/7979-52399
Hauptabteilung x Belegabteilung <input type="checkbox"/>	Belegabteilung <input type="checkbox"/> Gemischte Haupt- und Belegabteilung <input type="checkbox"/>

Versorgungsschwerpunkte der Organisationseinheit/Fachabteilung		
Nr.	Versorgungsschwerpunkte	Kommentar/Erläuterung
1	Allgemeine Pädiatrische Versorgung	
2	Neonatologie	
3	Neuropädiatrie mit Epileptologie	
4	Ultraschall	(Herz, Bauch, Gehirn, Hüfte)
5	Kardiologie, Gastroenterologie	(Colonos- und Gastroskopie)
6	Endokrinologie	
7	Pulmologie und Allergologie	
8	Nephrologie	

Medizinisch-pflegerische Leistungsangebote der Organisationseinheit/Fachabteilung		
Nr.	Medizinisch-pflegerisches-therapeutisches Leistungsangebot	Kommentar/Erläuterung
1	Diabetes-Beratung	
2	Babycare-Beratung	
3	Psychologen	
4	Still- und Laktationsberatung	
5	Kinderschutz	Häusliche Gewalt, Missbrauch
6	Palliativ-Care	

Nicht-medizinische Serviceangebote der Organisationseinheit/Fachabteilung		
Nr.	Serviceangebot	Kommentar/Erläuterung
1	Unterbringung Begleitperson	
2	Mutter-Kind-Zimmer	
3	Kindergarten, Schule	

Fallzahlen der Organisationseinheit/Fachabteilung	2011
---	------

Hauptdiagnosen			
Rang	Umgangssprachliche Bezeichnung Kinder- und Jugendheilkunde	ICD-10 Ziffer <i>(3-stellig)</i>	Absolute Fallzahl
1	Gehirnerschütterung	S06.0	63
2	Enteritis: sonst./nnbez.	A09.9	36
3	Fraktur Arm	T92.1	31
4	Phimose/Paraphimose	N47	28
5	Frühgeborene sonstige	P07.3	27
6	Harnwegsinfekte, Lok. nnbez.	N39.0	26
7	Fraktur Unterarm Teil nnbez.	S52.9	26
8	Infektionskrankheit: sonst./nnbez.	B99	24
9	Hyperplasie: Rachenmandeln	J35.2	24
10	Appendizitis: akut, nnbez.	K35.8	23

Ambulante Behandlungsmöglichkeiten		
Nr.	Art der Ambulanz	Angebotene Leistung
1	Notfallambulanz	
2	Spezialambulanzen (Diabetes, Endokrinologie und Übergewicht, Allergologie und Lunge, Entwicklung, Erkrankungen des Magen-Darmtraktes, Herz-Kreislaufkrankungen, Erkrankungen des Nervensystems, Erkrankungen des Nieren- und Harntraktes, kinderpsychologische Diagnostik)	

Apparative Ausstattung		
Nr.	Vorhandene Geräte	Kommentar/Erläuterung
1	Ultraschallgerät	
2	Inkubatoren / Wärmebetten	
3	Beatmungsgeräte / Optiflow	
4	Bed-side-Monitoring	
5	Point of care Diagnostikgeräte	
6	Funktionelles EEG	
7	NIRS	Near infrared spectroscopy
8	Transportinkubator	
9	Blutdruckgeräte / EKG	
10	Pulsoxymeter	
11	Hypothermiebehandlungsgeräte	

Personelle Ausstattung der Abteilung

Ärzte			
	Anzahl	Kommentar/Ergänzung	Fachexpertise der Abteilung
Ärzte insgesamt (außer Belegärzte)	[18]	[]	[]
davon Fachärzte	[12]	[]	[]
Belegärzte	[0]	[]	[]

Pflegepersonal		
	Anzahl	Kommentar/Erläuterung
Pflegekräfte insgesamt	[25,25]	[]
davon examinierte Gesundheits- und Krankenpfleger bzw. Gesundheits- und Kinderkrankenpfleger ohne Fachweiterbildung (3 Jahre)	[]	[]
davon examinierte Gesundheits- und Krankenpfleger bzw. Gesundheits- und Kinderkrankenpfleger mit entsprechender Fachweiterbildung (3 Jahre)	[4]	[]

Therapeutisches Personal der Abteilung			
Nr.	Berufsbezeichnung (Therapeutisches Personal)	Anzahl	Kommentar/Erläuterung
1	Physiotherapeut	0,5	
2	Ergotherapeut		Nach Bedarf
3	Logopäde		Nach Bedarf
4	Diabetes-Berater	1	
5	Still- und Laktationsberater	1	
6	Palliative-Care	1,5	

Name der Organisationseinheit/Fachabteilung	Neurologie	
Kontaktdaten	[Prim. Dr. Marc Rus Tel: 05/7979-33801 Fax: 05/7979-52828]	
Hauptabteilung x Belegabteilung <input type="checkbox"/>	Belegabteilung <input type="checkbox"/>	Gemischte Haupt- und

Versorgungsschwerpunkte der Organisationseinheit/Fachabteilung		
Nr.	Versorgungsschwerpunkte	Kommentar/Erläuterung
1	Stroke Unit	
2	Phase B- Betten	
3	Phase C-Betten	

Medizinisch-pflegerische Leistungsangebote der Organisationseinheit/Fachabteilung		
Nr.	Medizinisch-pflegerisches-therapeutisches Leistungsangebot	Kommentar/Erläuterung
1	Klin. Psychologe	
2	Physiotherapeuten	
3	Ergotherapeuten	
4	Logopäden	
5	Pflege bei Demenz	
6	MS-Schulung	
7	Basale Stimulation	
8	Seelsorge	
9	Wundmanagement	
10	BMA	

Nicht-medizinische Serviceangebote der Organisationseinheit/Fachabteilung		
Nr.	Serviceangebot	Kommentar/Erläuterung
1	Unterbringung Begleitperson	
2	Seelsorge	

Fallzahlen der Organisationseinheit/Fachabteilung	1212
---	------

Hauptdiagnosen			
Rang	Umgangssprachliche Bezeichnung Neurologie	ICD-10 Ziffer (3-stellig)	Absolute Fallzahl
1	Hirnfarkt: Arterien, zerebr.: Verschluss nnbez.	I63.5	81
2	Hirnfarkt: nnbez.	I63.9	57
3	Hirnfarkt: Arterien, zerebr.: Thrombose	I63.3	55
4	Hirnfarkt: sonst.	I63.8	52
5	Hirnfarkt: Arterien, zerebr.: Embolie	I63.4	40
6	Epilepsie: Grand-Mal-Anfälle, nnbez. (mit/ohne Petit-Mal)	G40.6	38
7	Multiple Sklerose	G35	35
8	Schwindel: Neuropathia vestibularis	H81.2	31
9	Epilepsie: nnbez.	G40.9	30
10	Schwindel: benigne parosysmal	H81.1	29

Ambulante Behandlungsmöglichkeiten		
Nr.	Art der Ambulanz	Angebotene Leistung
1	Allg. Ambulanz f. Neurologie	
2	Parkinsonambulanz	

3	Dystonie- und Botulinumtoxin-Ambulanz	
4	Epilepsieambulanz	
5	Multiple Sklerose Ambulanz	

Apparative Ausstattung		
Nr.	Vorhandene Geräte	Kommentar/Erläuterung
1	EEG	
2	Sonographie	
3	FEES	
4	Schluckstimulator	
5	Sudoscan	
6	Neurographie	
7	VEP	
8	AEP	
9	MEP	

Personelle Ausstattung der Abteilung

Ärzte			
	Anzahl	Kommentar/Ergänzung	Fachexpertise der Abteilung
Ärzte insgesamt (außer Belegärzte)	[13,25]	[]	[]
davon Fachärzte	[9,50]	[]	[]
Belegärzte	[0]	[]	[]

Pflegepersonal		
	Anzahl	Kommentar/Erläuterung
Pflegekräfte insgesamt	[32,75]	[]
davon examinierte Gesundheits- und Krankenpfleger bzw. Gesundheits- und Kinderkrankenpfleger ohne Fachweiterbildung (3 Jahre)	[]	[]
davon examinierte Gesundheits- und Krankenpfleger bzw. Gesundheits- und Kinderkrankenpfleger mit entsprechender Fachweiterbildung (3 Jahre)	[]	[]

Therapeutisches Personal der Abteilung			
Nr.	Berufsbezeichnung (Therapeutisches Personal)	Anzahl	Kommentar/Erläuterung
1	Klinischer Psychologe	0,5	
2	Ergotherapie	1,5	

Name der Organisationseinheit/Fachabteilung	Unfallchirurgie und Traumatologie		
Kontaktdaten	[Prim. Dr. Dieter Pertl Tel: 05/7979-33501 Fax: 05/7979-52343		
Hauptabteilung x Belegabteilung <input type="checkbox"/>	Belegabteilung <input type="checkbox"/>	Gemischte Haupt- und	

Versorgungsschwerpunkte der Organisationseinheit/Fachabteilung		
Nr.	Versorgungsschwerpunkte	Kommentar/Erläuterung
1	Allg. Unfallchirurgie	Inkl. Kindertraumatologie
2	Künstliche Gelenkersatz	Knie, Hüfte, Schulter
3	Arthroskopische Schulter- u. Kniechirurgie	Inkl. Sporttraumatologie
4	Handchirurgie	
5	Wirbelsäulenverletzungen	

Medizinisch-pflegerische Leistungsangebote der Organisationseinheit/Fachabteilung		
Nr.	Medizinisch-pflegerisches-therapeutisches Leistungsangebot	Kommentar/Erläuterung
1	Physiotherapeuten	Nur werktags Mo-Fr
2	Ergotherapie	Orthesenversorgung, Handtherapie
3	Wundmanagement	
4	Pflege bei Demenz	
5	Kinästhetik	

Nicht-medizinische Serviceangebote der Organisationseinheit/Fachabteilung		
Nr.	Serviceangebot	Kommentar/Erläuterung
1	Unterbringung Begleitperson	
2	Entlassungsmanagement	Organisation und Hilfestellung bei Heimunterbringung oder HKP

Fallzahlen der Organisationseinheit/Fachabteilung	1608
---	------

Hauptdiagnosen			
Rang	Umgangssprachliche Bezeichnung Unfallchirurgie und Traumatologie	ICD-10 Ziffer <i>(3-stellig)</i>	Absolute Fallzahl
1	Fraktur pertrochantär	S72.1	102
2	Fraktur Schenkelhals	S72.0	98
3	Gonarthrose: primär, sonst.	M17.1	80
4	Gehirnerschütterung (Commotio cerebri)	S06.0	68
5	Meniskusriss akut	S83.2	60
6	Kreuzbandverletzung Knie	S83.5	59
7	Fraktur Lendenwirbelsäule	S32.0	57
8	Coxarthrose: primär, sonst.	M16.1	55
9	Fraktur humerus prox.	S42.2	46
10	Meniskusschädigung sonst.	M23.3	39

Ambulante Behandlungsmöglichkeiten		
Nr.	Art der Ambulanz	Angebotene Leistung
1	Allg. unfallchir. Ambulanz	Erstversorgung 24/7 und Kontrollambulanz mit Termin Mo – Fr 7:00 bis 18:00 Uhr
2	Knieambulanz	Terminambulanz
3	Schulter – und Handambulanz	Terminambulanz

Apparative Ausstattung		
Nr.	Vorhandene Geräte	Kommentar/Erläuterung
1	Röntgen	Unfallröntgen und 2 BW für Op oder BW-gezielte Infiltrationen/Punktionen
2	Carbontisch im OP und 3D-BW	Laufender Anschaffungsprozess

Personelle Ausstattung der Abteilung

Ärzte			
	Anzahl	Kommentar/Ergänzung	Fachexpertise der Abteilung
Ärzte insgesamt (außer Belegärzte)	19,75 VZÄ 21 Ärzte	1 Assistenzarzt in Karenz	Alterstraumatologie, Kindertraumatologie, Schulter und Knieschwerpunkt
davon Fachärzte	11,75 VZÄ 13 Ärzte		
Belegärzte	0		

Pflegepersonal		
	Anzahl	Kommentar/Erläuterung
Pflegekräfte insgesamt	31,5	
davon examinierte Gesundheits- und Krankenpfleger bzw. Gesundheits- und Kinderkrankenpfleger ohne Fachweiterbildung (3 Jahre)	[[]]	[[]]
davon examinierte Gesundheits- und Krankenpfleger bzw. Gesundheits- und Kinderkrankenpfleger mit entsprechender Fachweiterbildung (3 Jahre)	[[]]	[[]]

Therapeutisches Personal der Abteilung			
Nr.	Berufsbezeichnung (Therapeutisches Personal)	Anzahl	Kommentar/Erläuterung
1	Demenz-Berater	2	

3.7 Abteilung für Urologie

Name der Organisationseinheit/Fachabteilung	Urologie
Kontaktdaten	[Prim. Dr. Gottfried Pfleger Tel: 05/7979-33901 Fax: 05/7979-52301]
Hauptabteilung x Belegabteilung <input type="checkbox"/>	Belegabteilung <input type="checkbox"/> Gemischte Haupt- und Belegabteilung <input type="checkbox"/>

Versorgungsschwerpunkte der Organisationseinheit/Fachabteilung		
Nr.	Versorgungsschwerpunkte	Kommentar/Erläuterung
1	Minimalinvasive Chirurgie (Nephrektomie, Teilnephrektomie, Radikale Prostatektomie)	

Medizinisch-pflegerische Leistungsangebote der Organisationseinheit/Fachabteilung		
Nr.	Medizinisch-pflegerisches- therapeutisches Leistungsangebot	Kommentar/Erläuterung
1	Stoma- und Kontinenz-Beratung	
2	Physiotherapeuten	
3	Pflege bei Demenz	

Nicht-medizinische Serviceangebote der Organisationseinheit/Fachabteilung		
Nr.	Serviceangebot	Kommentar/Erläuterung
1	Unterbringung Begleitperson	

Fallzahlen der Organisationseinheit/Fachabteilung	1514]
---	--------

Hauptdiagnosen			
Rang	Umgangssprachliche Bezeichnung Urologie	ICD-10 Ziffer <i>(3-stellig)</i>	Absolute Fallzahl
1	Hydronephrose: b. Obstruktion d. Nieren/Ureterstein	N13.2	188
2	Neubildung bösartig Harnblase	C67.9	183
3	Bösartige Neubildung: Prostata	C61	167
4	Hyperplasie: Prostata	N40	123
5	Infekt: Harnweg	N39.0	95
6	Harnstein: Niere	N20.0	87
7	Phimose/Paraphimose	N47	71
8	Bösartige Neubildung Niere	C64	46
9	Harnstein: Ureter	N20.1	36
10	Striktur: Harnröhre nbnz.	N35.9	26

Ambulante Behandlungsmöglichkeiten		
Nr.	Art der Ambulanz	Angebotene Leistung
1	Allgemeine Amb. f. Urologie	
2	Steinambulanz	
3	Onkologische Ambulanz	
4	Andrologische Ambulanz	
5	Inkontinenzambulanz und Urodynamik	
6	Kinderurologische Ambulanz	

Apparative Ausstattung		
Nr.	Vorhandene Geräte	Kommentar/Erläuterung
1	Urodynamik	
2	Ultraschall	
3	Flowmetrie	
4	Röntgen	

Personelle Ausstattung der Abteilung

Ärzte			
	Anzahl	Kommentar/Ergänzung	Fachexpertise der Abteilung
Ärzte insgesamt (außer Belegärzte)	13		
davon Fachärzte	7		
Belegärzte	0		

Pflegepersonal		
	Anzahl	Kommentar/Erläuterung
Pflegekräfte insgesamt	18,25	
davon examinierte Gesundheits- und Krankenpfleger bzw. Gesundheits- und Kinderkrankenpfleger ohne Fachweiterbildung (3 Jahre)		
davon examinierte Gesundheits- und Krankenpfleger bzw. Gesundheits- und Kinderkrankenpfleger mit entsprechender Fachweiterbildung (3 Jahre)		

Therapeutisches Personal der Abteilung			
Nr.	Berufsbezeichnung (Therapeutisches Personal)	Anzahl	Kommentar/Erläuterung
1	Demenz-Berater	1	

Name der Organisationseinheit/Fachabteilung	Anästhesie und Intensiv
Kontaktdaten	[Prim. Dr. Herbert Gruber Tel: 05/7979-33601 Fax: 05/7979-52139
Hauptabteilung x Belegabteilung <input type="checkbox"/>	Belegabteilung <input type="checkbox"/> Gemischte Haupt- und

Versorgungsschwerpunkte der Organisationseinheit/Fachabteilung		
Nr.	Versorgungsschwerpunkte	Kommentar/Erläuterung
1	Präklinische notärztliche Versorgung	
2	Anästhesiologische Versorgung im Schockraum, Kreißsaal und Radiologie	
3	Aufwachraum	
4	Anästhesie im OP	
5	Intensivstation	

Medizinisch-pflegerische Leistungsangebote der Organisationseinheit/Fachabteilung		
Nr.	Medizinisch-pflegerisches-therapeutisches Leistungsangebot	Kommentar/Erläuterung
1	Schmerztherapie	
2	Basale Stimulation	
3	Delir-Prophylaxe und Behandlung	
4	Aromapflege	
5	Pflege bei Demenz	
6	Lebens- und Sterbebegleitung	
7	Wundmanagement	

8	Angehörigenbetreuung	
9	Physiotherapeuten	
10	Seelsorge	

Nicht-medizinische Serviceangebote der Organisationseinheit/Fachabteilung		
Nr.	Serviceangebot	Kommentar/Erläuterung
1	Seelsorge	auch Angehörigenbegleitung

Fallzahlen der Organisationseinheit/Fachabteilung	101
---	-----

Hauptdiagnosen			
Rang	Umgangssprachliche Bezeichnung Anästhesie und Intensiv	ICD-10 Ziffer (3-stellig)	Absolute Fallzahl
1	Herzstillstand: m. erfolgr. Wiederbelebung	I46.0	15
2	Insuffizienz: respirat.: akut, aonkl	J96.0	7
3	Schock: kardiogen	R57.0	3
4	Fraktur: Schenkelhals	S72.0	3
5	Infektion: COVID-19, Virus nachgewiesen	U07.1	3
6	Sepsis: sonst. gramnegat. Erreger	A41.5	2
7	Sepsis: nnbez.	A41.9	2
8	Blutung: Kleinhirn	I61.4	2
9	Pneumonie: nnbez.	J18.9	2
10	Pneumonie: d. Nahrung/Erbrochenes	J69.0	2
11	Peritonitis: akut	K65.0	2
12	Leber-KH: hepatorenales Syndrom	K76.7	2

13	Niereninsuffizienz: nnbez.	N19	2
14	Schock: septisch	R57.2	2
15	Tox. Wirkung: Gift sonst. Arthropoden	T63.4	2

Ambulante Behandlungsmöglichkeiten		
Nr.	Art der Ambulanz	Angebotene Leistung
1	Präanästhesieambulanz	
2	Geburtshilfliche Anästhesie - Aufklärungsambulanz	

Apparative Ausstattung		
Nr.	Vorhandene Geräte	Kommentar/Erläuterung
1	Beatmungsgeräte	
2	Hämofiltrationsgeräte	
3	Monitoring	
4	Blutgasanalysegerät	

Personelle Ausstattung der Abteilung

Ärzte			
	Anzahl	Kommentar/Ergänzung	Fachexpertise der Abteilung
Ärzte insgesamt (außer Belegärzte)	29	Aktuell aufgrund von Personalmangel 4,75 Facharztstellen und 3 Ausbildungsstellen nicht besetzt	Notfallmedizin; weites Spektrum des Anästhesiologie inkl. Thoraxchirurgie
davon Fachärzte	19	[[[[
Belegärzte	0	[[[[

Pflegepersonal		
	Anzahl	Kommentar/Erläuterung
Pflegekräfte insgesamt	53,75	[[
davon examinierte Gesundheits- und Krankenpfleger bzw. Gesundheits- und Kinderkrankenpfleger ohne Fachweiterbildung (3 Jahre)	[[[[
davon examinierte Gesundheits- und Krankenpfleger bzw. Gesundheits- und Kinderkrankenpfleger mit entsprechender Fachweiterbildung (3 Jahre)	25	[[

Therapeutisches Personal der Abteilung			
Nr.	Berufsbezeichnung (Therapeutisches Personal)	Anzahl	Kommentar/Erläuterung
1	Wundmanager	1	
2	Demenz-Berater	1	
3	Physiotherapie		Nach Bedarf

Name der Organisationseinheit/Fachabteilung	Fachschwerpunkt HNO
Kontaktdaten	[OA Dr. Norbert Tatrai Tel: 05/7979-33530 Fax: 05/7979-52307]
Fachschwerpunkt x Belegabteilung <input type="checkbox"/>	Belegabteilung <input type="checkbox"/> Gemischte Haupt- und Belegabteilung <input type="checkbox"/>

Versorgungsschwerpunkte der Organisationseinheit/Fachabteilung		
Nr.	Versorgungsschwerpunkte	Kommentar/Erläuterung
1	Allgemeine HNO-Ambulanz	
2	Schwindeldiagnostik und Therapie	
3	Atembezogene Schlafstörungen	
4	Phoniatrie und Schluckstörungen	
5	Funktionelle und plastische Rhinoplastie	

Medizinisch-pflegerische Leistungsangebote der Organisationseinheit/Fachabteilung		
Nr.	Medizinisch-pflegerisches-therapeutisches Leistungsangebot	Kommentar/Erläuterung
1	Endoskopische Operationen (NNH und Schädelbasis)	
2	Weichteilchirurgie (Hals, Speicheldrüsen)	
3	Schnarchbezogene Abklärung und Operationen	
4	Adeno/Tonsillotomien	
5	Schmerztherapie	

Nicht-medizinische Serviceangebote der Organisationseinheit/Fachabteilung		
Nr.	Serviceangebot	Kommentar/Erläuterung
1	Lifestyle-Beratung	
2	Tinnitusretraining	

Fallzahlen der Organisationseinheit/Fachabteilung	466
---	-----

Hauptdiagnosen			
Rang	Umgangssprachliche Bezeichnung HNO	ICD-10 Ziffer <i>(3-stellig)</i>	Absolute Fallzahl
1	Deviation: Nasenseptum	J34.2	51
2	Chronische Tonsillitis	J35.0	35
3	Chron. Sinusitis	J32.0	28
4	Larynx-OP	J38.0	8
5	Nasenbeinrepositionen	S02.2	7
6	Abszess: peritonsillär	J36	6

Ambulante Behandlungsmöglichkeiten		
Nr.	Art der Ambulanz	Angebotene Leistung
1	Allg. HNO Ambulanz	
2	Phoniatische Ambulanz, inkl. Schluckabklärung	
3	Schwindelambulanz	
4	Sonografie	
5	Allergieambulanz	
6	Plastische Ambulanz	

Apparative Ausstattung		
Nr.	Vorhandene Geräte	Kommentar/Erläuterung
1	FIAGON-Navigation	
2	Nervenstimulator	
3	Video-Laryngoskop	bestellt und noch ausständig
4	Spectar-EndoStrobe - Videoendoskop	Als Leihgerät bestellt und noch ausständig

Personelle Ausstattung der Abteilung

Ärzte			
	Anzahl	Kommentar/Ergänzung	Fachexpertise der Abteilung
Ärzte insgesamt (außer Belegärzte)	7	[[[[
davon Fachärzte	5	[[[[
Belegärzte	[[[[[[

Pflegepersonal		
	Anzahl	Kommentar/Erläuterung
Pflegekräfte insgesamt	5	
davon examinierte Gesundheits- und Krankenpfleger bzw. Gesundheits- und Kinderkrankenpfleger ohne Fachweiterbildung (3 Jahre)		
davon examinierte Gesundheits- und Krankenpfleger bzw. Gesundheits- und Kinderkrankenpfleger mit entsprechender Fachweiterbildung (3 Jahre)		

Therapeutisches Personal der Abteilung			
Nr.	Berufsbezeichnung (Therapeutisches Personal)	Anzahl	Kommentar/Erläuterung
1	Logopädie		Nach Bedarf

Name der Organisationseinheit/Fachabteilung	Interdisziplinäre Tagesklinik
Kontaktdaten	[Prim. Dr. Andreas Ochsenhofer Tel: 05/7979-33201 Fax: 05/7979-52177]
Hauptabteilung <input checked="" type="checkbox"/> Belegabteilung <input type="checkbox"/>	Belegabteilung <input type="checkbox"/> Gemischte Haupt- und Belegabteilung <input type="checkbox"/>

Versorgungsschwerpunkte der Organisationseinheit/Fachabteilung		
Nr.	Versorgungsschwerpunkte	Kommentar/Erläuterung
1	Kleine operative Eingriffe	
2	Chemo- und Immuntherapie	
3	Nachbetreuung Endoskopie	
4	Diagnostische Abklärung	

Medizinisch-pflegerische Leistungsangebote der Organisationseinheit/Fachabteilung		
Nr.	Medizinisch-pflegerisches-therapeutisches Leistungsangebot	Kommentar/Erläuterung
1	Durchführung von Chemo- und Immuntherapien	
2	Überwachung vor und nach diagnostischer Abklärung und operativen Eingriffen	
3	Verabreichung von monoklonalen Antikörpern	
4	Pflege bei Demenz	

Nicht-medizinische Serviceangebote der Organisationseinheit/Fachabteilung		
Nr.	Serviceangebot	Kommentar/Erläuterung
1	Mittagessen und Getränke	
2	kostenloses Fernsehen	

Fallzahlen der Organisationseinheit/Fachabteilung	462
---	-----

Ambulante Behandlungsmöglichkeiten		
Nr.	Art der Ambulanz	Angebotene Leistung
1	Siehe Homepage	

Apparative Ausstattung		
Nr.	Vorhandene Geräte	Kommentar/Erläuterung
1	Perfusoren, Infusomaten	
2	Patientenmonitore	

Personelle Ausstattung der Abteilung

Ärzte			
	Anzahl	Kommentar/Ergänzung	Fachexpertise der Abteilung
Ärzte insgesamt (außer Belegärzte)	[nach Bedarf interdisziplinär]	[]	[]
davon Fachärzte	[nach Bedarf interdisziplinär]	[]	[]
Belegärzte	[0 Personen]	[]	[]

Pflegepersonal		
	Anzahl	Kommentar/Erläuterung
Pflegekräfte insgesamt	4,5	
davon examinierte Gesundheits- und Krankenpfleger bzw. Gesundheits- und Kinderkrankenpfleger ohne Fachweiterbildung (3 Jahre)	... Vollkräfte	
davon examinierte Gesundheits- und Krankenpfleger bzw. Gesundheits- und Kinderkrankenpfleger mit entsprechender Fachweiterbildung (3 Jahre)	... Vollkräfte	

Nicht-medizinische Serviceangebote der Organisationseinheit/Fachabteilung		
Nr.	Serviceangebot	Kommentar/Erläuterung
1	Kapelle	

Therapeutisches Personal der Abteilung			
Nr.	Berufsbezeichnung (Therapeutisches Personal)	Anzahl Vollkräfte	Kommentar/Erläuterung
	Keines		