

Strukturierter Qualitätsbericht gemäß § 136b Abs. 1 Satz 1 Nr. 3 SGB V für das Berichtsjahr 2019

Eichsfeld Klinikum gGmbH

Dieser Qualitätsbericht wurde mit der Software promato QBM 2.8 am 11.03.2021 um 13:16 Uhr erstellt.

netfutura Deutschland GmbH: <https://www.netfutura.de>

promato QBM: <https://qbm.promato.de>

Inhaltsverzeichnis

Einleitung	7
Teil A - Struktur und Leistungsdaten des Krankenhauses	10
A-1 Allgemeine Kontaktdaten des Krankenhauses	10
A-2 Name und Art des Krankenhausträgers	10
A-3 Universitätsklinikum oder akademisches Lehrkrankenhaus	10
A-4 Regionale Versorgungsverpflichtung für die Psychiatrie	10
A-5 Medizinisch-pflegerische Leistungsangebote des Krankenhauses	11
A-6 Weitere nicht-medizinische Leistungsangebote des Krankenhauses	13
A-7 Aspekte der Barrierefreiheit	13
A-7.1 Ansprechpartner für Menschen mit Beeinträchtigung	13
A7.2 Aspekte der Barrierefreiheit	13
A-8 Forschung und Lehre des Krankenhauses	14
A-9 Anzahl der Betten im gesamten Krankenhaus	14
A-10 Gesamtfallzahlen	14
A-11 Personal des Krankenhauses	16
A-11.1 Ärzte und Ärztinnen	16
A-11.2 Pflegepersonal	16
A-11.4 Spezielles therapeutisches Personal	19
A-12 Umgang mit Risiken in der Patientenversorgung	22
A-12.1 Qualitätsmanagement	22
A-12.2 Klinisches Risikomanagement	22
A-12.3 Hygienebezogene Aspekte des klinischen Risikomanagements	23
A-12.4 Patientenorientiertes Lob- und Beschwerdemanagement	25
A-12.5 Arzneimitteltherapiesicherheit	26
A-13 Besondere apparative Ausstattung	27
A-14 Teilnahme am gestuften System der Notfallversorgung des GB-A gemäß §136C Absatz 4 SGB V	28
14.1 Teilnahme an einer Notfallstufe / 14.2 Teilnahme an der Speziellen Notfallversorgung	28
14.3 Teilnahme am Modul Spezialversorgung	29
14.4 Kooperation mit Kassenärztlicher Vereinigung (gemäß § 6 Abs. 3 der Regelungen zu den Notfallstrukturen)	29
Teil B - Struktur und Leistungsdaten der Organisationseinheiten/Fachabteilungen	30
B-[1].1 Frauenheilkunde und Geburtshilfe Haus St. Vincenz Heiligenstadt (Standort 01)	30
B-[1].2 Zielvereinbarungen mit leitenden Ärzten und Ärztinnen	30
B-[1].3 Medizinische Leistungsangebote der Organisationseinheit/Fachabteilung	31
B-[1].5 Fallzahlen der Organisationseinheit/Fachabteilung	31
B-[1].6 Diagnosen nach ICD	31
B-[1].7 Durchgeführte Prozeduren nach OPS	34
B-[1].8 Ambulante Behandlungsmöglichkeiten	37

B-[1].9 Ambulante Operationen nach § 115b SGB V	37
B-[1].10 Zulassung zum Durchgangs-Arztverfahren der Berufsgenossenschaft	37
B-[1].11 Personelle Ausstattung	38
B-11.1 Ärzte und Ärztinnen	38
B-11.2 Pflegepersonal	38
B-[2].1 Orthopädie und Unfallchirurgie Haus St. Vincenz Heiligenstadt (Standort 01)	41
B-[2].2 Zielvereinbarungen mit leitenden Ärzten und Ärztinnen	41
B-[2].3 Medizinische Leistungsangebote der Organisationseinheit/Fachabteilung	42
B-[2].5 Fallzahlen der Organisationseinheit/Fachabteilung	43
B-[2].6 Diagnosen nach ICD	43
B-[2].7 Durchgeführte Prozeduren nach OPS	45
B-[2].8 Ambulante Behandlungsmöglichkeiten	49
B-[2].9 Ambulante Operationen nach § 115b SGB V	49
B-[2].10 Zulassung zum Durchgangs-Arztverfahren der Berufsgenossenschaft	49
B-[2].11 Personelle Ausstattung	50
B-11.1 Ärzte und Ärztinnen	50
B-11.2 Pflegepersonal	50
B-[3].1 Hals-, Nasen-, Ohrenheilkunde Haus St. Vincenz Heiligenstadt (Standort 01)	52
B-[3].2 Zielvereinbarungen mit leitenden Ärzten und Ärztinnen	52
B-[3].3 Medizinische Leistungsangebote der Organisationseinheit/Fachabteilung	53
B-[3].5 Fallzahlen der Organisationseinheit/Fachabteilung	53
B-[3].6 Diagnosen nach ICD	53
B-[3].7 Durchgeführte Prozeduren nach OPS	53
B-[3].8 Ambulante Behandlungsmöglichkeiten	54
B-[3].9 Ambulante Operationen nach § 115b SGB V	54
B-[3].10 Zulassung zum Durchgangs-Arztverfahren der Berufsgenossenschaft	54
B-[3].11 Personelle Ausstattung	55
B-11.1 Ärzte und Ärztinnen	55
B-11.2 Pflegepersonal	55
B-[4].1 Intensivmedizin Haus St. Vincenz Heiligenstadt (Standort 01)	56
B-[4].2 Zielvereinbarungen mit leitenden Ärzten und Ärztinnen	56
B-[4].3 Medizinische Leistungsangebote der Organisationseinheit/Fachabteilung	57
B-[4].5 Fallzahlen der Organisationseinheit/Fachabteilung	57
B-[4].6 Diagnosen nach ICD	57
B-[4].7 Durchgeführte Prozeduren nach OPS	58
B-[4].8 Ambulante Behandlungsmöglichkeiten	61
B-[4].9 Ambulante Operationen nach § 115b SGB V	61
B-[4].10 Zulassung zum Durchgangs-Arztverfahren der Berufsgenossenschaft	61
B-[4].11 Personelle Ausstattung	62
B-11.1 Ärzte und Ärztinnen	62

B-11.2 Pflegepersonal	62
B-[5].1 Innere Medizin Haus St. Vincenz Heiligenstadt (Standort 01)	64
B-[5].2 Zielvereinbarungen mit leitenden Ärzten und Ärztinnen	64
B-[5].3 Medizinische Leistungsangebote der Organisationseinheit/Fachabteilung	65
B-[5].5 Fallzahlen der Organisationseinheit/Fachabteilung	66
B-[5].6 Diagnosen nach ICD	66
B-[5].7 Durchgeführte Prozeduren nach OPS	71
B-[5].8 Ambulante Behandlungsmöglichkeiten	74
B-[5].9 Ambulante Operationen nach § 115b SGB V	74
B-[5].10 Zulassung zum Durchgangs-Arztverfahren der Berufsgenossenschaft	75
B-[5].11 Personelle Ausstattung	76
B-11.1 Ärzte und Ärztinnen	76
B-11.2 Pflegepersonal	76
B-[6].1 Intensivmedizin/Schwerpunkt Pädiatrie Haus St. Vincenz Heiligenstadt (Standort 01)	79
B-[6].2 Zielvereinbarungen mit leitenden Ärzten und Ärztinnen	79
B-[6].3 Medizinische Leistungsangebote der Organisationseinheit/Fachabteilung	80
B-[6].5 Fallzahlen der Organisationseinheit/Fachabteilung	80
B-[6].6 Diagnosen nach ICD	80
B-[6].7 Durchgeführte Prozeduren nach OPS	80
B-[6].8 Ambulante Behandlungsmöglichkeiten	81
B-[6].9 Ambulante Operationen nach § 115b SGB V	81
B-[6].10 Zulassung zum Durchgangs-Arztverfahren der Berufsgenossenschaft	81
B-[6].11 Personelle Ausstattung	82
B-11.1 Ärzte und Ärztinnen	82
B-11.2 Pflegepersonal	82
B-[7].1 Pädiatrie Haus St. Vincenz Heiligenstadt (Standort 01)	84
B-[7].2 Zielvereinbarungen mit leitenden Ärzten und Ärztinnen	84
B-[7].3 Medizinische Leistungsangebote der Organisationseinheit/Fachabteilung	85
B-[7].5 Fallzahlen der Organisationseinheit/Fachabteilung	86
B-[7].6 Diagnosen nach ICD	86
B-[7].7 Durchgeführte Prozeduren nach OPS	90
B-[7].8 Ambulante Behandlungsmöglichkeiten	92
B-[7].9 Ambulante Operationen nach § 115b SGB V	92
B-[7].10 Zulassung zum Durchgangs-Arztverfahren der Berufsgenossenschaft	92
B-[7].11 Personelle Ausstattung	94
B-11.1 Ärzte und Ärztinnen	94
B-11.2 Pflegepersonal	94
B-[8].1 Allgemein- und Visceralchirurgie Haus Reifenstein (Standort 02)	96
B-[8].2 Zielvereinbarungen mit leitenden Ärzten und Ärztinnen	96
B-[8].3 Medizinische Leistungsangebote der Organisationseinheit/Fachabteilung	97

B-[8].5 Fallzahlen der Organisationseinheit/Fachabteilung	97
B-[8].6 Diagnosen nach ICD	97
B-[8].7 Durchgeführte Prozeduren nach OPS	101
B-[8].8 Ambulante Behandlungsmöglichkeiten	106
B-[8].9 Ambulante Operationen nach § 115b SGB V	106
B-[8].10 Zulassung zum Durchgangs-Arztverfahren der Berufsgenossenschaft	107
B-[8].11 Personelle Ausstattung	108
B-11.1 Ärzte und Ärztinnen	108
B-11.2 Pflegepersonal	108
B-[9].1 Urologie Haus Reifenstein (Standort 02)	110
B-[9].2 Zielvereinbarungen mit leitenden Ärzten und Ärztinnen	110
B-[9].3 Medizinische Leistungsangebote der Organisationseinheit/Fachabteilung	111
B-[9].5 Fallzahlen der Organisationseinheit/Fachabteilung	111
B-[9].6 Diagnosen nach ICD	111
B-[9].7 Durchgeführte Prozeduren nach OPS	113
B-[9].8 Ambulante Behandlungsmöglichkeiten	118
B-[9].9 Ambulante Operationen nach § 115b SGB V	118
B-[9].10 Zulassung zum Durchgangs-Arztverfahren der Berufsgenossenschaft	118
B-[9].11 Personelle Ausstattung	119
B-11.1 Ärzte und Ärztinnen	119
B-11.2 Pflegepersonal	119
B-[10].1 Intensivmedizin Haus Reifenstein (Standort 02)	121
B-[10].2 Zielvereinbarungen mit leitenden Ärzten und Ärztinnen	121
B-[10].3 Medizinische Leistungsangebote der Organisationseinheit/Fachabteilung	122
B-[10].5 Fallzahlen der Organisationseinheit/Fachabteilung	122
B-[10].6 Diagnosen nach ICD	122
B-[10].7 Durchgeführte Prozeduren nach OPS	123
B-[10].8 Ambulante Behandlungsmöglichkeiten	126
B-[10].9 Ambulante Operationen nach § 115b SGB V	126
B-[10].10 Zulassung zum Durchgangs-Arztverfahren der Berufsgenossenschaft	126
B-[10].11 Personelle Ausstattung	127
B-11.1 Ärzte und Ärztinnen	127
B-11.2 Pflegepersonal	127
B-[11].1 Innere Medizin/Kardiologie/Pneumologie Haus St. Elisabeth Worbis (Standort 03)	129
B-[11].2 Zielvereinbarungen mit leitenden Ärzten und Ärztinnen	129
B-[11].3 Medizinische Leistungsangebote der Organisationseinheit/Fachabteilung	130
B-[11].5 Fallzahlen der Organisationseinheit/Fachabteilung	131
B-[11].6 Diagnosen nach ICD	131
B-[11].7 Durchgeführte Prozeduren nach OPS	135
B-[11].8 Ambulante Behandlungsmöglichkeiten	137

B-[11].9 Ambulante Operationen nach § 115b SGB V	138
B-[11].10 Zulassung zum Durchgangs-Arztverfahren der Berufsgenossenschaft	138
B-[11].11 Personelle Ausstattung	139
B-11.1 Ärzte und Ärztinnen	139
B-11.2 Pflegepersonal	139
B-[12].1 Intensivmedizin Haus St. Elisabeth Worbis (Standort 03)	142
B-[12].2 Zielvereinbarungen mit leitenden Ärzten und Ärztinnen	142
B-[12].3 Medizinische Leistungsangebote der Organisationseinheit/Fachabteilung	143
B-[12].5 Fallzahlen der Organisationseinheit/Fachabteilung	143
B-[12].6 Diagnosen nach ICD	143
B-[12].7 Durchgeführte Prozeduren nach OPS	144
B-[12].8 Ambulante Behandlungsmöglichkeiten	145
B-[12].9 Ambulante Operationen nach § 115b SGB V	145
B-[12].10 Zulassung zum Durchgangs-Arztverfahren der Berufsgenossenschaft	145
B-[12].11 Personelle Ausstattung	146
B-11.1 Ärzte und Ärztinnen	146
B-11.2 Pflegepersonal	146
Teil C - Qualitätssicherung	148
C-2 Externe Qualitätssicherung nach Landesrecht gemäß § 112 SGB V	148
C-3 Qualitätssicherung bei Teilnahme an Disease-Management-Programmen (DMP) nach § 137f SGB V	148
C-4 Teilnahme an sonstigen Verfahren der externen vergleichenden Qualitätssicherung	148
C-5 Umsetzung der Mindestmengenregelungen nach § 137 Abs. 3 Satz 1 Nr. 2 SGB V	148
C-5.1 Umsetzung der Mindestmengenregelungen im Berichtsjahr	148
C-5.2 Leistungsberechtigung für das Prognosejahr	148
C-6 Umsetzung von Beschlüssen zur Qualitätssicherung nach § 137 Abs. 1 Satz 1 Nr. 2 SGB V ("Strukturqualitätsvereinbarung")	148
C-7 Umsetzung der Regelungen zur Fortbildung im Krankenhaus nach § 137 Abs. 3 Satz 1 Nr. 1 SGB V	149
C-8 Umsetzung der Pflegepersonalregelung im Berichtsjahr	149

Einleitung

Bild der Einrichtung / Organisationseinheit

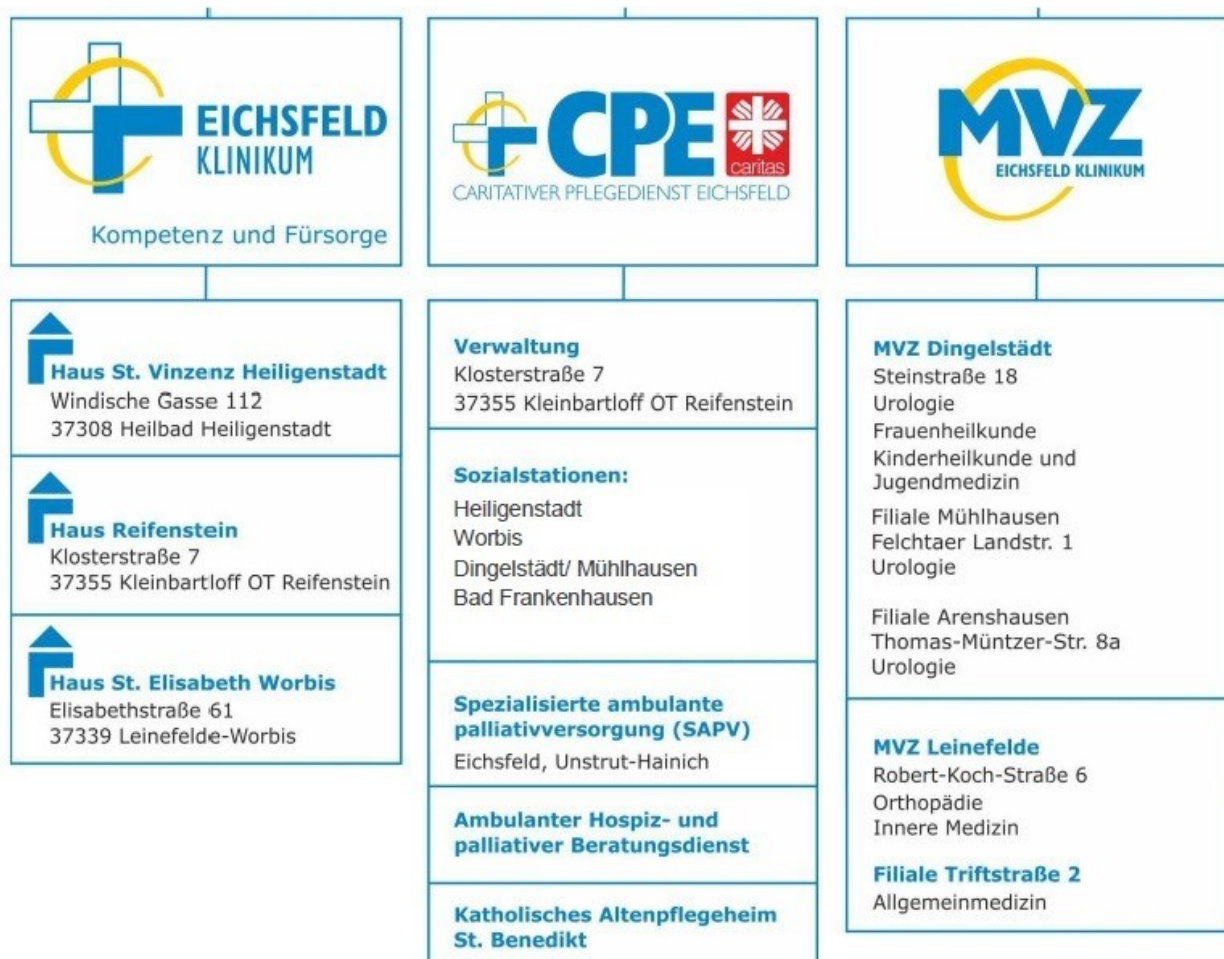

Übersicht Konzern Eichsfeld Klinikum gGmbH

Einleitungstext

Die Eichsfeld Klinikum gGmbH versteht sich als Anbieter von Gesundheitsdienstleistungen verschiedener Art für die Region Eichsfeld und darüber hinaus.

Medizinische Fachabteilungen

Stationäre Grund- und Regelversorgung bieten wir in unseren Krankenhausstandorten Heiligenstadt, Reifenstein und Worbis. Mit der Entwicklung von medizinischen Kompetenzzentren konnten vielfältige Aufgaben betriebsstättenübergreifend gebündelt werden. Bewährtes wird übernommen, für Neues sind wir offen. Im Mittelpunkt steht dabei immer der Mensch und die ganzheitliche Versorgung der uns anvertrauten Patienten. Wir sind bestrebt, unseren christlichen Auftrag in der täglichen Arbeit mit Leben zu erfüllen. Grundsätze und Leitlinien unseres Handelns sind festgeschrieben im „Leitbild der Eichsfeld Klinikum gGmbH“, welches auf unserer Homepage (www.eichsfeld-klinikum.de) einsehbar ist.

In der Betriebsstätte Worbis bieten wir Innere Medizin mit den Schwerpunkten Kardiologie, und internistische Intensivmedizin sowie Palliativmedizin.

Die Urologie mit fachabteilungsübergreifendem Beckenbodenzentrum. und die Chirurgie mit den Schwerpunkten Allgemein- und Visceralchirurgie, onkologische Chirurgie, Strumachirurgie und Gefäßchirurgie werden im Haus

Reifenstein vorgehalten. Weiterhin erfolgt hier die ambulante Behandlung von Kindern mit Entwicklungsstörungen im Sozialpädiatrischen Zentrum (SPZ).

Die Abteilungen Unfallchirurgie und Orthopädische Chirurgie mit zertifiziertem Endoprothetikzentrum, Gynäkologie/Geburtshilfe sowie Kinder- und Jugendmedizin inklusive Neonatologie sind in der Betriebsstätte Heiligenstadt etabliert. Ebenso wird hier Allgemein- und Viszeralchirurgie angeboten. Zum internistischen Leistungsspektrum am Standort Heiligenstadt gehört neben der allgemeinen Inneren Medizin die Gastroenterologie und das zertifizierte Schlaflabor.

In allen drei Standorten werden Leistungen der Abteilung Anästhesie, Intensiv- und Schmerzmedizin erbracht.

Zeitgemäßes Management

Gebäude, Geräte und Ausstattungen des Eichsfeld Klinikums befinden sich auf einem hohen Niveau. Medizinische und nichtmedizinische Bereiche sind grundlegend modernisiert. Das Management der Eichsfeld Klinikum gGmbH legt großen Wert auf eine interdisziplinäre Gestaltung der medizinischen Abläufe. Den Veränderungen in der Struktur der deutschen Krankenhauslandschaft begegnen wir innovativ.

Arztpraxen

Im Sinne einer optimalen medizinischen Versorgung unserer Patientinnen und Patienten arbeiten wir eng mit ambulant tätigen Fachärzten zusammen. Als ambulante Arztpraxen befinden sich am Haus Heiligenstadt je eine Praxis für Orthopädie, Chirurgie, HNO, Mund-, Kiefer- und Gesichtschirurgie sowie das Schmerzzentrum Eichsfeld, am Haus Reifenstein ein Dialysezentrum und am Haus Worbis eine Praxis für Chirurgie, eine Praxis für Kinder- und Jugendmedizin und eine Praxis für Psychotherapie.

Ebenfalls auf dem ambulanten Sektor engagieren wir uns im Rahmen unserer Tochtergesellschaft „MVZ Eichsfeld Klinikum gGmbH“. Mit der Übernahme von Arztpraxen verschiedener Fachrichtungen unterstützen wir die wohnortnahe ambulante medizinische Versorgung unserer Bevölkerung.

Pflegedienstleistungen

Unsere Fürsorge für hilfsbedürftige Menschen setzt sich fort im Angebot von Pflegedienstleistungen. Gemeinsam mit dem Caritasverband Erfurt führen wir unsere Tochtergesellschaft „Caritativer Pflegedienst Eichsfeld gGmbH“ mit Sozialstationen in Bad Frankenhausen, Heiligenstadt, Dingelstädt/ Mühlhausen und Worbis sowie ein Altenpflegeheim mit Kurzzeitpflege in Reifenstein. Ebenfalls koordiniert der Caritative Pflegedienst Eichsfeld den ambulanten Hospizdienst Eichsfeld und die Spezialisierte Ambulante Palliativversorgung (SAPV).

Karriere

Im Eichsfeld Klinikum als Akademisches Lehrkrankenhaus der Universitätsmedizin Göttingen absolvieren Medizinstudenten ihr Praktisches Jahr.

Im Bildungsinstitut (Berufsbildende Schule) werden in drei Klassen 80 junge Gesundheits- und Krankenpfleger(innen) ausgebildet. Ausgerüstet mit dem neuesten medizinischen Wissen ergänzen sie während der praktischen Ausbildung in unseren drei Betriebsstätten das examinierte Pflegepersonal. Innerhalb eines Jahres kann hier der Beruf des Gesundheits- und Krankenpflegehelfers bzw. der Gesundheits- und Krankenpflegehelferin erlernt werden.

Ebenso können in Kooperation mit Berufsschulen und Hochschulen Ausbildungen in der Operationstechnischen Assistenz (OTA), der Anästhesietechnischen Assistenz (ATA), zum Medizinischen Fachangestellten (MFA), zur Hebamme oder auch duale Studiengänge im Bereich der Medizintechnik oder des Gesundheitsmanagements absolviert werden.

Mit rund 1.000 Beschäftigten ist die Eichsfeld Klinikum gGmbH der größte Arbeitgeber des Landkreises Eichsfeld.

Reifenstein, den 09.11.2020

Dr. Gregor Bett

Geschäftsführer

Für die Erstellung des Qualitätsberichts verantwortliche Person

Name	Herr Stephan Paukstadt
Position	Qualitätsmanagement
Telefon	036076 / 99 - 3495
Fax	036076 / 99 - 3116
E-Mail	s.paukstadt@eichsfeld-klinikum.de

Für die Vollständigkeit und Richtigkeit der Angaben im Qualitätsbericht verantwortliche Person

Name	Herr Dr. Gregor Bett
Position	Geschäftsführer
Telefon.	036076 / 99 - 3301
Fax	036076 / 99 - 3116
E-Mail	info@eichsfeld-klinikum.de

Weiterführende Links

URL zur Homepage	http://www.eichsfeld-klinikum.de
------------------	---

Teil A - Struktur und Leistungsdaten des Krankenhauses

A-1 Allgemeine Kontaktdaten des Krankenhauses

I. Angaben zum Krankenhaus

Name	Eichsfeld Klinikum gGmbH
Institutionskennzeichen	261601010
Standortnummer	99
Hausanschrift	Im Kloster 7 37355 Niederorschel
Postanschrift	Im Kloster 7 37355 Niederorschel
Telefon	036076 / 99 - 0
Internet	http://www.eichsfeld-klinikum.de

Ärztliche Leitung des Krankenhauses

Name	Position	Telefon	Fax	E-Mail
Herr Dr. med. Uwe Schotte	Ärztlicher Direktor/ Chefarzt	036076 / 99 - 3291	036076 / 99 - 3296	info@eichsfeld-klinikum.de

Pflegedienstleitung des Krankenhauses

Name	Position	Telefon	Fax	E-Mail
Frau Leandra Conradi	Pflegedirektorin	036076 / 99 - 3401	036076 / 99 - 3115	info@eichsfeld-klinikum.de

Verwaltungsleitung des Krankenhauses

Name	Position	Telefon	Fax	E-Mail
Herr Benjamin Richter	Verwaltungsdirektor	036076 / 99 - 3401	036076 / 99 - 3116	info@eichsfeld-klinikum.de

A-2 Name und Art des Krankenhausträgers

Name	Eichsfeld Klinikum gGmbH
Art	freigemeinnützig

A-3 Universitätsklinikum oder akademisches Lehrkrankenhaus

Lehrkrankenhaus	Akademisches Lehrkrankenhaus
Universität	◦ Universitätsmedizin Göttingen

A-4 Regionale Versorgungsverpflichtung für die Psychiatrie

trifft nicht zu / entfällt

A-5 Medizinisch-pflegerische Leistungsangebote des Krankenhauses

Nr.	Medizinisch-pflegerisches Leistungsangebot	Kommentar / Erläuterung
MP03	Angehörigenbetreuung/-beratung/-seminare	Im Rahmen der Diabetesberatung, Entlassungsmanagement/ Sozialarbeit/ einschließlich Kooperationspartner Fa. Jüttner Orthopädie KG
MP04	Atemgymnastik/-therapie	Physiotherapie
MP06	Basale Stimulation	Physiotherapie
MP08	Berufsberatung/Rehabilitationsberatung	durch unseren Sozialdienst im Rahmen der Überleitung zur Nachbehandlung
MP09	Besondere Formen/Konzepte der Betreuung von Sterbenden	Zusammenarbeit mit ortsansässigen Hospizgruppen, Bestandteil des Seelsorgekonzeptes, hausindividueller Standard zum Umgang mit Verstorbenen und deren Angehörigen, Zusammenarbeit im Netzwerk der spezialisierten ambulanten Palliativversorgung (SAPV) im Eichsfeld und Unstrut-Hainich-Kreis
MP11	Sporttherapie/Bewegungstherapie	Physiotherapie
MP12	Bobath-Therapie (für Erwachsene und/oder Kinder)	physiotherapeutisches Angebot und im Rahmen der Behandlung im Sozialpädiatrischen Zentrum
MP13	Spezielles Leistungsangebot für Diabetiker und Diabetikerinnen	Diabetheschulung
MP14	Diät- und Ernährungsberatung	Diätassistenten
MP15	Entlassmanagement/Brückenpflege/Überleitungspflege	Pflegedienst, Sozialdienst, Kooperationspartner
MP16	Ergotherapie/Arbeitstherapie	in Kooperation mit einer Ergotherapeutischen Praxis
MP19	Geburtsvorbereitungskurse/Schwangerschaftsgymnastik	Kreißsaalbesichtigung und Informationsveranstaltung im Rahmen der Geburtsvorbereitung
MP22	Kontinenztraining/Inkontinenzberatung	in der urologischen Abteilung sowie im Rahmen der Geburtshilfe
MP24	Manuelle Lymphdrainage	Wahlleistungsangebot der Physiotherapie
MP25	Massage	Wahlleistungsangebot der Physiotherapie
MP26	Medizinische Fußpflege	externes Angebot - bitte beim Pflegepersonal anmelden
MP28	Naturheilverfahren/Homöopathie/Phytotherapie	Unterstützung durch Homöopathie im Rahmen der Geburtshilfe
MP29	Osteopathie/Chiropraktik/Manualtherapie	Manualtherapie im Rahmen der Behandlung im Sozialpädiatrischen Zentrum
MP30	Pädagogisches Leistungsangebot	Krankenpflegeschule, Innerbetriebliche Fortbildung
MP31	Physikalische Therapie/Bädertherapie	physiotherapeutisches Angebot
MP32	Physiotherapie/Krankengymnastik als Einzel- und/oder Gruppentherapie	physiotherapeutische Leistung
MP34	Psychologisches/psychotherapeutisches Leistungsangebot/Psychosozialdienst	Dipl. Psychologin, Krankenhausseelsorge, Mitarbeiter der Hospizvereine
MP35	Rückenschule/Haltungsschulung/Wirbelsäulengymnastik	Wahlleistungsangebot der Physiotherapie

Nr.	Medizinisch-pflegerisches Leistungsangebot	Kommentar / Erläuterung
MP37	Schmerztherapie/-management	Painnurses und Schmerzbehandlungskonzept
MP39	Spezielle Angebote zur Anleitung und Beratung von Patienten und Patientinnen sowie Angehörigen	Beratung für Patienten mit Stomaanlage/ Diabetikerschulung, im Rahmen der Behandlung in unserer Schmerzambulanz
MP41	Spezielles Angebot von Entbindungspflegern/Hebammen	Schwangerschaftsbetreuung, Geburtsvorbereitungskurse, Weiterbetreuung nach Entbindung
MP43	Stillberatung	im Rahmen der Geburtshilfe
MP44	Stimm- und Sprachtherapie/Logopädie	im Rahmen der Schlaganfallbehandlung
MP45	Stomatherapie/-beratung	für Patienten bei Stomaanlage, Kontakt zu Selbsthilfegruppen
MP47	Versorgung mit Hilfsmitteln/Orthopädietechnik	durch externe Partner
MP48	Wärme- und Kälteanwendungen	Physiotherapie
MP50	Wochenbettgymnastik/Rückbildungsgymnastik	Physiotherapie
MP51	Wundmanagement	durch ausgebildete Wundexperten
MP52	Zusammenarbeit mit/Kontakt zu Selbsthilfegruppen	Selbsthilfegruppe Stomaträger, Beratungsstelle für Krebskranke oder über Kontakt und Informationsstelle für Selbsthilfegruppen
MP53	Aromapflege/-therapie	im Rahmen der geburtshilflichen Betreuung
MP55	Audiometrie/Hördiagnostik	Neugeborenencreening und HNO-Belegabteilung
MP56	Belastungstraining/-therapie/Arbeitserprobung	Kooperation mit der psychiatrischen Tagesklinik
MP57	Biofeedback-Therapie	im Rahmen der visceralchirurgischen und urologischen Behandlung
MP59	Gedächtnistraining/Hirnleistungstraining/Kognitives Training/Konzentrationstraining	Konzentrationstraining im Rahmen des Psychologischen Konzeptes bei der Behandlung von Kindern in unserem Sozialpädiatrischen Zentrum
MP60	Propriozeptive neuromuskuläre Fazilitation (PNF)	im Rahmen der Behandlung in unserem Sozialpädiatrischen Zentrum
MP63	Sozialdienst	im Rahmen des Überleitungsmanagements
MP64	Spezielle Angebote für die Öffentlichkeit	Patientencafé mit medizinischen und pflegerischen Vorträgen/ Tag der offenen Tür usw.
MP65	Spezielles Leistungsangebot für Eltern und Familien	Linkshänderberatung, Schreibabysprechstunde im Sozialpädiatrischen Zentrum
MP67	Vojtatherapie für Erwachsene und/oder Kinder	im Rahmen der Behandlung in unserem Sozialpädiatrischen Zentrum
MP68	Zusammenarbeit mit stationären Pflegeeinrichtungen/Angebot ambulanter Pflege/Kurzzeitpflege/Tagespflege	durch unsere Tochterunternehmen

A-6 Weitere nicht-medizinische Leistungsangebote des Krankenhauses

Nr.	Leistungsangebot	URL	Kommentar / Erläuterung
NM02	Ein-Bett-Zimmer		Mit Nasszelle direkt am Zimmer/ Wahlleistungsangebot
NM03	Ein-Bett-Zimmer mit eigener Nasszelle		Wahlleistungsangebot
NM05	Mutter-Kind-Zimmer		Familienzimmer: auch Begleitperson möglich
NM07	Rooming-in		
NM09	Unterbringung Begleitperson (grundsätzlich möglich)		bis zum vollendeten 5. Lebensjahr und bei medizinisch begründeter Indikation kostenfrei
NM10	Zwei-Bett-Zimmer		mit Nasszelle direkt am Zimmer
NM11	Zwei-Bett-Zimmer mit eigener Nasszelle		
NM42	Seelsorge/spirituelle Begleitung		katholisch und evangelisch
NM49	Informationsveranstaltungen für Patientinnen und Patienten		Patientencafé jeden ersten Samstag im Monat, Tag der offenen Tür usw.
NM50	Kinderbetreuung		In der Abteilung für Kinder- und Jugendmedizin steht eine Erziehungshelferin zu bestimmten Tageszeiten zur Verfügung
NM60	Zusammenarbeit mit Selbsthilfeorganisationen		Selbsthilfegruppe Stomaträger, Beratungsstelle für Krebskranke oder über Kontakt und Informationsstelle für Selbsthilfegruppen
NM66	Berücksichtigung von besonderen Ernährungsbedarfen		Bei der Menüaufbereitung oder Kostform

A-7 Aspekte der Barrierefreiheit

A-7.1 Ansprechpartner für Menschen mit Beeinträchtigung

Name	Frau Petra Pflume
Funktion / Arbeitsschwerpunkt	Schwerbehindertenbeauftragte
Telefon	03606 / 76 - 2071
Fax	03606 / 76 - 1102
E-Mail	p.pflume@eichsfeld-klinikum.de

A7.2 Aspekte der Barrierefreiheit

Nr.	Aspekt der Barrierefreiheit	Kommentar / Erläuterung
BF02	Aufzug mit Sprachansage und/oder Beschriftung in erhabener Profilschrift und/oder Blindenschrift/Brailleschrift	teilweise
BF04	Schriftliche Hinweise in gut lesbarer, großer und kontrastreicher Beschriftung	
BF06	Zimmerausstattung mit rollstuhlgerechten Sanitäreinrichtungen	
BF08	Rollstuhlgerechter Zugang zu Serviceeinrichtungen	
BF09	Rollstuhlgerecht bedienbarer Aufzug (innen/außen)	
BF10	Rollstuhlgerechte Toiletten für Besucherinnen und Besucher	
BF14	Arbeit mit Piktogrammen	

Nr.	Aspekt der Barrierefreiheit	Kommentar / Erläuterung
BF17	Geeignete Betten für Patientinnen und Patienten mit besonderem Übergewicht oder besonderer Körpergröße	in Zusammenarbeit mit Kooperationspartner
BF18	OP-Einrichtungen für Patientinnen und Patienten mit besonderem Übergewicht oder besonderer Körpergröße	in Zusammenarbeit mit Kooperationspartner
BF20	Untersuchungseinrichtungen/-geräte für Patientinnen und Patienten mit besonderem Übergewicht oder besonderer Körpergröße	in Zusammenarbeit mit Kooperationspartner
BF21	Hilfsgeräte zur Unterstützung bei der Pflege für Patientinnen und Patienten mit besonderem Übergewicht oder besonderer Körpergröße	in Zusammenarbeit mit Kooperationspartner
BF22	Hilfsmittel für Patientinnen und Patienten mit besonderem Übergewicht oder besonderer Körpergröße	in Zusammenarbeit mit Kooperationspartner
BF24	Diätische Angebote	
BF25	Dolmetscherdienste	durch Mitarbeiter mit Kenntnis verschiedener Fremdsprachen und durch Zusammenarbeit mit dem Sozialamt
BF26	Behandlungsmöglichkeiten durch fremdsprachiges Personal	

A-8 Forschung und Lehre des Krankenhauses

A-8.1 Forschung und akademische Lehre

Nr.	Forschung, akademische Lehre und weitere ausgewählte wissenschaftliche Tätigkeiten	Kommentar / Erläuterung
FL03	Studierendenausbildung (Famulatur/Praktisches Jahr)	PJ-Studenten (Studenten der Medizin im 6. Studienj.), BA-Studenten, Praktikumsplätze für Famulanten und Medizinstudenten

A-8.2 Ausbildung in anderen Heilberufen

Nr.	Ausbildung in anderen Heilberufen	Kommentar / Erläuterung
HB01	Gesundheits- und Krankenpfleger und Gesundheits- und Krankenpflegerin	Staatlich anerkannte Krankenpflegeschule mit 85 Ausbildungsplätzen, Ausbildungsdauer 3 Jahre, theoretische und Praktische Ausbildung im Eichsfeld Klinikums sowie bei Kooperationspartnern
HB07	Operationstechnischer Assistent und Operationstechnische Assistentin (OTA)	in Kooperation mit der Universitätsmedizin Göttingen
HB17	Krankenpflegehelfer und Krankenpflegehelferin	staatlich genehmigte Berufsfachschule für Altenpflegehilfe sowie Gesundheits- und Krankenpflegehilfe, Ausbildungsdauer 1 Jahr, 15 Ausbildungsplätze

A-9 Anzahl der Betten im gesamten Krankenhaus

Anzahl der Betten	353
-------------------	-----

A-10 Gesamtfallzahlen

Gesamtzahl der im Berichtsjahr behandelten Fälle

Vollstationäre Fallzahl	17080
-------------------------	-------

Teilstationäre Fallzahl	684
Ambulante Fallzahl	22649

A-11 Personal des Krankenhauses

A-11.1 Ärzte und Ärztinnen

Ärzte und Ärztinnen insgesamt (außer Belegärzte und Belegärztinnen)

Anzahl Vollkräfte (gesamt)	87,49
Personal mit direktem Beschäftigungsverhältnis	82,72
Personal ohne direktes Beschäftigungsverhältnis	4,77
Ambulante Versorgung	12,8
Stationäre Versorgung	74,69

davon Fachärzte und Fachärztinnen

Anzahl Vollkräfte (gesamt)	50,7
Personal mit direktem Beschäftigungsverhältnis	50,07
Personal ohne direktes Beschäftigungsverhältnis	0,63
Ambulante Versorgung	6,7
Stationäre Versorgung	44
Maßgebliche wöchentliche tarifliche Arbeitszeit in Stunden für angestelltes Personal	40,00

Belegärzte und Belegärztinnen (nach § 121 SGB V)

Anzahl Personen	3
-----------------	---

Ärzte und Ärztinnen, die keiner Fachabteilung zugeordnet sind

Anzahl Vollkräfte	0
Personal mit direktem Beschäftigungsverhältnis	0
Personal ohne direktes Beschäftigungsverhältnis	0
Ambulante Versorgung	0
Stationäre Versorgung	0

davon Fachärzte und Fachärztinnen

Anzahl Vollkräfte	0
Personal mit direktem Beschäftigungsverhältnis	0
Personal ohne direktes Beschäftigungsverhältnis	0
Ambulante Versorgung	0
Stationäre Versorgung	0

A-11.2 Pflegepersonal

Gesundheits- und Krankenpfleger und Gesundheits- und Krankenpflegerinnen

Anzahl Vollkräfte (gesamt)	199,01
Personal mit direktem Beschäftigungsverhältnis	199,01
Personal ohne direktes Beschäftigungsverhältnis	0

Ambulante Versorgung	21,68
Stationäre Versorgung	177,33

davon ohne Fachabteilungszuordnung

Anzahl Vollkräfte	0
Personal mit direktem Beschäftigungsverhältnis	0
Personal ohne direktes Beschäftigungsverhältnis	0
Ambulante Versorgung	0
Stationäre Versorgung	0

Gesundheits- und Kinderkrankenpfleger und Gesundheits- und Kinderkrankenpflegerinnen

Anzahl Vollkräfte (gesamt)	22,48
Personal mit direktem Beschäftigungsverhältnis	22,48
Personal ohne direktes Beschäftigungsverhältnis	0
Ambulante Versorgung	0
Stationäre Versorgung	22,48

davon ohne Fachabteilungszuordnung

Anzahl Vollkräfte	0
Personal mit direktem Beschäftigungsverhältnis	0
Personal ohne direktes Beschäftigungsverhältnis	0
Ambulante Versorgung	0
Stationäre Versorgung	0

Altenpfleger und Altenpflegerinnen

Anzahl Vollkräfte (gesamt)	5,21
Personal mit direktem Beschäftigungsverhältnis	5,21
Personal ohne direktes Beschäftigungsverhältnis	0
Ambulante Versorgung	0
Stationäre Versorgung	5,21

davon ohne Fachabteilungszuordnung

Anzahl Vollkräfte	0
Personal mit direktem Beschäftigungsverhältnis	0
Personal ohne direktes Beschäftigungsverhältnis	0
Ambulante Versorgung	0
Stationäre Versorgung	0

Pflegeassistenten und Pflegeassistentinnen

Anzahl Vollkräfte (gesamt)	14,97
Personal mit direktem Beschäftigungsverhältnis	14,97
Personal ohne direktes Beschäftigungsverhältnis	0

Ambulante Versorgung	4
Stationäre Versorgung	10,97

davon ohne Fachabteilungszuordnung

Anzahl Vollkräfte	0
Personal mit direktem Beschäftigungsverhältnis	0
Personal ohne direktes Beschäftigungsverhältnis	0
Ambulante Versorgung	0
Stationäre Versorgung	0

Krankenpflegehelfer und Krankenpflegehelferinnen

Anzahl Vollkräfte (gesamt)	7,49
Personal mit direktem Beschäftigungsverhältnis	7,49
Personal ohne direktes Beschäftigungsverhältnis	0
Ambulante Versorgung	0
Stationäre Versorgung	7,49

davon ohne Fachabteilungszuordnung

Anzahl Vollkräfte	0
Personal mit direktem Beschäftigungsverhältnis	0
Personal ohne direktes Beschäftigungsverhältnis	0
Ambulante Versorgung	0
Stationäre Versorgung	0

Entbindungspfleger und Hebammen

Anzahl Vollkräfte (gesamt)	6,30
Personal mit direktem Beschäftigungsverhältnis	6,05
Personal ohne direktes Beschäftigungsverhältnis	0,25
Ambulante Versorgung	0
Stationäre Versorgung	6,30

davon ohne Fachabteilungszuordnung

Anzahl Vollkräfte	0
Personal mit direktem Beschäftigungsverhältnis	0
Personal ohne direktes Beschäftigungsverhältnis	0
Ambulante Versorgung	0
Stationäre Versorgung	0

Beleghebammen und Belegentbindungspfleger

Beleghebammen und Belegentbindungspfleger	1
---	---

Operationstechnische Assistenten und Operationstechnische Assistentinnen

Anzahl Vollkräfte (gesamt)	2,82
Personal mit direktem Beschäftigungsverhältnis	2,82
Personal ohne direktes Beschäftigungsverhältnis	0
Ambulante Versorgung	0
Stationäre Versorgung	2,82

davon ohne Fachabteilungszuordnung

Anzahl Vollkräfte	0
Personal mit direktem Beschäftigungsverhältnis	0
Personal ohne direktes Beschäftigungsverhältnis	0
Ambulante Versorgung	0
Stationäre Versorgung	0

Medizinische Fachangestellte

Anzahl Vollkräfte (gesamt)	11,01
Personal mit direktem Beschäftigungsverhältnis	11,01
Personal ohne direktes Beschäftigungsverhältnis	0
Ambulante Versorgung	3,36
Stationäre Versorgung	7,65

davon ohne Fachabteilungszuordnung

Anzahl Vollkräfte	0
Personal mit direktem Beschäftigungsverhältnis	0
Personal ohne direktes Beschäftigungsverhältnis	0
Ambulante Versorgung	0
Stationäre Versorgung	0

Maßgebliche wöchentliche tarifliche Arbeitszeit in Stunden für angestelltes Personal 40,00

A-11.4 Spezielles therapeutisches Personal

Spezielles therapeutisches Personal	Diätassistentin und Diätassistent (SP04)
Anzahl Vollkräfte	1,6
Personal mit direktem Beschäftigungsverhältnis	1,6
Personal ohne direktes Beschäftigungsverhältnis	0
Ambulante Versorgung	0
Stationäre Versorgung	1,6
Kommentar/ Erläuterung	

Spezielles therapeutisches Personal	Ergotherapeutin und Ergotherapeut (SP05)
Anzahl Vollkräfte	2
Personal mit direktem Beschäftigungsverhältnis	2
Personal ohne direktes Beschäftigungsverhältnis	0
Ambulante Versorgung	0
Stationäre Versorgung	2
Kommentar/ Erläuterung	

Spezielles therapeutisches Personal	Erzieherin und Erzieher (SP06)
Anzahl Vollkräfte	6,84
Personal mit direktem Beschäftigungsverhältnis	6,84
Personal ohne direktes Beschäftigungsverhältnis	0
Ambulante Versorgung	0
Stationäre Versorgung	6,84
Kommentar/ Erläuterung	

Spezielles therapeutisches Personal	Heilpädagogin und Heilpädagoge (SP09)
Anzahl Vollkräfte	1
Personal mit direktem Beschäftigungsverhältnis	1
Personal ohne direktes Beschäftigungsverhältnis	0
Ambulante Versorgung	1
Stationäre Versorgung	0
Kommentar/ Erläuterung	

Spezielles therapeutisches Personal	Logopädin und Logopäde/Klinische Linguistin und Klinischer Linguist/Sprechwissenschaftlerin und Sprechwissenschaftler/Phonetikerin und Phonetiker (SP14)
Anzahl Vollkräfte	1
Personal mit direktem Beschäftigungsverhältnis	1
Personal ohne direktes Beschäftigungsverhältnis	0
Ambulante Versorgung	0
Stationäre Versorgung	1
Kommentar/ Erläuterung	

Spezielles therapeutisches Personal	Physiotherapeutin und Physiotherapeut (SP21)
Anzahl Vollkräfte	4,85
Personal mit direktem Beschäftigungsverhältnis	4,85
Personal ohne direktes Beschäftigungsverhältnis	0
Ambulante Versorgung	0
Stationäre Versorgung	4,85
Kommentar/ Erläuterung	

Spezielles therapeutisches Personal	Diplom-Psychologin und Diplom-Psychologe (SP23)
Anzahl Vollkräfte	2
Personal mit direktem Beschäftigungsverhältnis	2
Personal ohne direktes Beschäftigungsverhältnis	0
Ambulante Versorgung	1
Stationäre Versorgung	1
Kommentar/ Erläuterung	

Spezielles therapeutisches Personal	Psychologische Psychotherapeutin und Psychologischer Psychotherapeut (SP24)
Anzahl Vollkräfte	5,30
Personal mit direktem Beschäftigungsverhältnis	5,30
Personal ohne direktes Beschäftigungsverhältnis	0
Ambulante Versorgung	0,5
Stationäre Versorgung	4,80
Kommentar/ Erläuterung	

Spezielles therapeutisches Personal	Sozialarbeiterin und Sozialarbeiter (SP25)
Anzahl Vollkräfte	3,25
Personal mit direktem Beschäftigungsverhältnis	3,25
Personal ohne direktes Beschäftigungsverhältnis	0
Ambulante Versorgung	0
Stationäre Versorgung	3,25
Kommentar/ Erläuterung	

Spezielles therapeutisches Personal	Personal mit Zusatzqualifikation im Wundmanagement (SP28)
Anzahl Vollkräfte	2
Personal mit direktem Beschäftigungsverhältnis	2
Personal ohne direktes Beschäftigungsverhältnis	0
Ambulante Versorgung	0
Stationäre Versorgung	2
Kommentar/ Erläuterung	

A-12 Umgang mit Risiken in der Patientenversorgung

A-12.1 Qualitätsmanagement

A-12.1.1 Verantwortliche Person

Name	Herr Stephan Paukstadt
Funktion / Arbeitsschwerpunkt	Qualitätsmanagement
Telefon	036076 99 3495
Fax	036076 99 3116
E-Mail	s.paukstadt@eichsfeld-klinikum.de

A-12.1.2 Lenkungsremium

Beteiligte Abteilungen / Funktionsbereiche	Qualitätszirkel aus Mitarbeitern aller Bereiche und Professionen
Tagungsfrequenz des Gremiums	quartalsweise

A-12.2 Klinisches Risikomanagement

A-12.2.1 Verantwortliche Person

Verantwortliche Person für das klinische Risikomanagement	entspricht den Angaben zum Qualitätsmanagement
---	--

A-12.2.2 Lenkungsremium

Gibt es eine zentrale Arbeitsgruppe in Form eines Lenkungsremiums bzw. einer Steuergruppe, die sich regelmäßig zum Thema Risikomanagement austauscht? ja – Arbeitsgruppe nur Risikomanagement

Beteiligte Abteilungen / Funktionsbereiche	Qualitätsmanagement und Risikomanagement sowie andere Professionen
Tagungsfrequenz des Gremiums	quartalsweise

A-12.2.3 Instrumente und Maßnahmen

Nr.	Instrument / Maßnahme	Zusatzangaben
RM01	Übergreifende Qualitäts- und/oder Risikomanagement-Dokumentation (QM/RM-Dokumentation) liegt vor	QM Handbuch 2017-01-31
RM02	Regelmäßige Fortbildungs- und Schulungsmaßnahmen	
RM10	Strukturierte Durchführung von interdisziplinären Fallbesprechungen/-konferenzen	<input checked="" type="checkbox"/> Tumorkonferenzen <input checked="" type="checkbox"/> Mortalitäts- und Morbiditätskonferenzen <input checked="" type="checkbox"/> Qualitätszirkel

A-12.2.3.1 Einsatz eines einrichtungsinternen Fehlermeldesystems

Existiert ein einrichtungsinternes Fehlermeldesystem?	<input checked="" type="checkbox"/> Ja
Existiert ein Gremium, das die gemeldeten Ereignisse regelmäßig bewertet?	<input checked="" type="checkbox"/> Ja
Tagungsfrequenz	bei Bedarf

Umgesetzte Veränderungsmaßnahmen bzw. sonstige konkrete Maßnahmen zur Verbesserung der Patientensicherheit	Verbesserung der Kennzeichnung für Sehbehinderte, Farbliche Kennzeichnung von Infusionssystemen. Anpassung von Dienstplanmodellen, Erstellung von speziellen Verfahrensanweisungen
--	--

Einrichtunginterne Fehlermeldesysteme

Nr.	Einrichtung internes Fehlermeldesystem	Zusatzangaben
IF01	Dokumentation und Verfahrensanweisungen zum Umgang mit dem Fehlermeldesystem liegen vor	2017-01-31
IF02	Interne Auswertungen der eingegangenen Meldungen	monatlich
IF03	Schulungen der Mitarbeiter zum Umgang mit dem Fehlermeldesystem und zur Umsetzung von Erkenntnissen aus dem Fehlermeldesystem	jährlich

A-12.2.3.2 Teilnahme an einrichtungübergreifenden Fehlermeldesystemen

Teilnahme an einem einrichtungübergreifenden Fehlermeldesystem	<input checked="" type="checkbox"/> Nein
--	--

A-12.3 Hygienebezogene Aspekte des klinischen Risikomanagements

A-12.3.1 Hygienepersonal

Krankenhaushygieniker und Krankenhaushygienikerinnen	3
Hygienebeauftragte Ärzte und hygienebeauftragte Ärztinnen	3
Hygienefachkräfte (HFK)	3
Hygienebeauftragte in der Pflege	24
Eine Hygienekommission wurde eingerichtet	<input checked="" type="checkbox"/> Ja
Tagungsfrequenz der Hygienekommission	halbjährlich

Vorsitzender der Hygienekommission

Name	Herr Dr. med. Uwe Schotte
Funktion / Arbeitsschwerpunkt	Ärztlicher Direktor, Krankenhaushygieniker
Telefon	036076 99 3291
Fax	036076 99 3296
E-Mail	u.schotte@eichsfeld-klinikum.de

A-12.3.2 Weitere Informationen zur Hygiene

A-12.3.2.1 Vermeidung gefäßkatheterassoziierter Infektionen

Kein Einsatz von zentralen Venenverweilkathetern?	<input checked="" type="checkbox"/> Nein
Standortspezifischer Standard zur Hygiene bei ZVK-Anlage liegt vor?	<input checked="" type="checkbox"/> Ja

Der Standard thematisiert insbesondere

Hygienische Händedesinfektion	<input checked="" type="checkbox"/> ja
Hautdesinfektion (Hautantiseptik) der Kathetereinstichstelle mit adäquatem Hautantiseptikum	<input checked="" type="checkbox"/> ja
Beachtung der Einwirkzeit	<input checked="" type="checkbox"/> ja
Anwendung weiterer Hygienemaßnahmen: Sterile Handschuhe	<input checked="" type="checkbox"/> ja
Anwendung weiterer Hygienemaßnahmen: Steriler Kittel	<input checked="" type="checkbox"/> ja
Anwendung weiterer Hygienemaßnahmen: Kopfhaube	<input checked="" type="checkbox"/> ja
Anwendung weiterer Hygienemaßnahmen: Mund-Nasen-Schutz	<input checked="" type="checkbox"/> ja
Anwendung weiterer Hygienemaßnahmen: Steriles Abdecktuch	<input checked="" type="checkbox"/> ja

Der Standard wurde durch die Geschäftsführung oder die Hygienekommission autorisiert?	<input checked="" type="checkbox"/> ja
Standortspezifischer Standard für die Überprüfung der Liegedauer von zentralen Venenverweilkathetern liegt vor?	<input checked="" type="checkbox"/> Ja
Der Standard wurde durch die Geschäftsführung oder die Hygienekommission autorisiert?	<input checked="" type="checkbox"/> ja

A-12.3.2.2 Durchführung von Antibiotikaphylaxe und Antibiotikatherapie

Standortspezifische Leitlinie zur Antibiotikatherapie liegt vor?	<input checked="" type="checkbox"/> Ja
Die Leitlinie ist an die aktuelle lokale/hauseigene Resistenzlage angepasst?	<input checked="" type="checkbox"/> ja
Die Leitlinie wurde durch die Geschäftsführung oder die Arzneimittelkommission oder die Hygienekommission autorisiert?	<input checked="" type="checkbox"/> ja
Standortspezifischer Standard zur perioperativen Antibiotikaphylaxe liegt vor?	<input checked="" type="checkbox"/> Ja

Der Standard thematisiert insbesondere

Indikationsstellung zur Antibiotikaphylaxe	<input checked="" type="checkbox"/> ja
Zu verwendende Antibiotika (unter Berücksichtigung des zu erwartenden Keimspektrums und der lokalen/regionalen Resistenzlage)	<input checked="" type="checkbox"/> ja
Zeitpunkt/Dauer der Antibiotikaphylaxe?	<input checked="" type="checkbox"/> ja
Der Standard wurde durch die Geschäftsführung oder die Arzneimittelkommission oder die Hygienekommission autorisiert?	<input checked="" type="checkbox"/> ja
Die standardisierte Antibiotikaphylaxe wird bei jedem operierten Patienten und jeder operierten Patientin mittels Checkliste (z.B. anhand der „WHO Surgical Checklist“ oder anhand eigener/adaptierter Checklisten) strukturiert überprüft?	<input checked="" type="checkbox"/> ja

A-12.3.2.3 Umgang mit Wunden

Standortspezifischer Standard zur Wundversorgung und Verbandwechsel liegt vor?	<input checked="" type="checkbox"/> Ja
--	--

Der interne Standard thematisiert insbesondere

Hygienische Händedesinfektion (vor, gegebenenfalls während und nach dem Verbandwechsel)	<input checked="" type="checkbox"/> ja
Verbandwechsel unter aseptischen Bedingungen (Anwendung aseptischer Arbeitstechniken (No-Touch-Technik, sterile Einmalhandschuhe))	<input checked="" type="checkbox"/> ja
Antiseptische Behandlung von infizierten Wunden	<input checked="" type="checkbox"/> ja
Prüfung der weiteren Notwendigkeit einer sterilen Wundauflage	<input checked="" type="checkbox"/> ja
Meldung an den Arzt oder die Ärztin und Dokumentation bei Verdacht auf eine postoperative Wundinfektion	<input checked="" type="checkbox"/> ja
Der Standard wurde durch die Geschäftsführung oder die Hygienekommission autorisiert?	<input checked="" type="checkbox"/> ja

A-12.3.2.4 Händedesinfektion

Der Händedesinfektionsmittelverbrauch in Allgeminestationen wurde für das Berichtsjahr erhoben?	<input checked="" type="checkbox"/> Ja
Händedesinfektionsmittelverbrauch auf allen Allgeminestationen (Min/Max)	18,75 / 30,7 ml/Patiententag
Ist eine Intensivstation vorhanden?	<input checked="" type="checkbox"/> Ja
Der Händedesinfektionsmittelverbrauch in Intensivstationen wurde für das Berichtsjahr erhoben?	<input checked="" type="checkbox"/> Ja
Händedesinfektionsmittelverbrauch auf allen Intensivstationen (Min/Max)	58,0 / 113,0 ml/Patiententag

A-12.3.2.5 Umgang mit Patienten mit multiresistenten Erregern (MRE)

Die standardisierte Information der Patienten und Patientinnen mit einer bekannten Besiedlung oder Infektion durch Methicillin-resistente Staphylokokkus aureus (MRSA) erfolgt z. B. durch die Flyer der MRSA-Netzwerke (www.rki.de/DE/Content/Infekt/Krankenhaushygiene/Netzwerke/Netzwerke_node.html) ? ja

Ein standortspezifisches Informationsmanagement bzgl. MRSA-besiedelter Patienten und Patientinnen liegt vor (standortspezifisches Informationsmanagement meint, dass strukturierte Vorgaben existieren, wie Informationen zu Besiedlung oder Infektionen mit resistenten Erregern am Standort anderen Mitarbeitern und Mitarbeiterinnen des Standorts zur Vermeidung der Erregerverbreitung kenntlich gemacht werden). ja

Es erfolgt ein risikoadaptiertes Aufnahmescreening auf der Grundlage der aktuellen RKI-Empfehlungen? ja

Es erfolgen regelmäßige und strukturierte Schulungen der Mitarbeiter und Mitarbeiterinnen zum Umgang mit von MRSA / MRE / Noro-Viren besiedelten Patienten und Patientinnen? ja

A-12.3.2.6 Hygienebezogenes Risikomanagement

Nr.	Hygienebezogene Maßnahme	Zusatzangaben	Kommentar/ Erläuterung
HM02	Teilnahme am Krankenhaus-Infektions-Surveillance-System (KISS) des nationalen Referenzzentrums für Surveillance von nosokomialen Infektionen	<input checked="" type="checkbox"/> HAND-KISS <input checked="" type="checkbox"/> ITS-KISS	
HM04	Teilnahme an der (freiwilligen) „Aktion Saubere Hände“ (ASH)	Teilnahme (ohne Zertifikat)	
HM09	Schulungen der Mitarbeiter zu hygienebezogenen Themen		

A-12.4 Patientenorientiertes Lob- und Beschwerdemanagement

Im Krankenhaus ist ein strukturiertes Lob- und Beschwerdemanagement eingeführt. Ja

Im Krankenhaus existiert ein schriftliches, verbindliches Konzept zum Beschwerdemanagement (Beschwerdestimulierung, Beschwerdeannahme, Beschwerdebearbeitung, Beschwerdeauswertung) Ja

Das Beschwerdemanagement regelt den Umgang mit mündlichen Beschwerden Ja

Das Beschwerdemanagement regelt den Umgang mit schriftlichen Beschwerden Ja

Die Zeitziele für die Rückmeldung an die Beschwerdeführer oder Beschwerdeführerinnen sind schriftlich definiert Ja

Eine Ansprechperson für das Beschwerdemanagement mit definierten Verantwortlichkeiten und Aufgaben ist benannt Ja

Ein Patientenfürsprecher oder eine Patientenfürsprecherin mit definierten Verantwortlichkeiten und Aufgaben ist benannt Ja

Anonyme Eingabemöglichkeiten existieren Ja

Patientenbefragungen Ja

Einweiserbefragungen Ja

Ansprechperson für das Beschwerdemanagement

Name	Funktion / Arbeitsschwerpunkt	Telefon	Fax	E-Mail
Herr Stephan Paukstadt	Qualitätsmanagement	036076 993495		s.paukstadt@eichsfeld-klinikum.de

Patientenfürsprecher oder Patientenfürsprecherin

Name	Funktion / Arbeitsschwerpunkt	Telefon	Fax	E-Mail
Herr MR. Dr. med. Eberhardt Liesaus	ehrenamtl. Patientenfürsprecher	036076 990		info@eichsfeld-klinikum.de

A-12.5 Arzneimitteltherapiesicherheit

AMTS ist die Gesamtheit der Maßnahmen zur Gewährleistung eines optimalen Medikationsprozesses mit dem Ziel, Medikationsfehler und damit vermeidbare Risiken für Patientinnen und Patienten bei der Arzneimitteltherapie zu verringern. Eine Voraussetzung für die erfolgreiche Umsetzung dieser Maßnahmen ist, dass AMTS als integraler Bestandteil der täglichen Routine in einem interdisziplinären und multiprofessionellen Ansatz gelebt wird.

A-12.5.1 Verantwortliches Gremium

Gibt es eine zentrale Arbeitsgruppe oder ein zentrales Gremium, die oder das sich regelmäßig zum Thema Arzneimitteltherapiesicherheit austauscht?	ja – Arzneimittelkommission
---	-----------------------------

A-12.5.2 Verantwortliche Person

Verantwortliche Person für die Arzneimitteltherapiesicherheit	eigenständige Position für Arzneimitteltherapiesicherheit
Name	Herr Dr. med. Uwe Schotte
Funktion / Arbeitsschwerpunkt	Ärztlicher Direktor
Telefon	036076 99 3291
Fax	036076 99 3296
E-Mail	info@eichsfeld-klinikum.de

A-12.5.3 Pharmazeutisches Personal

Anzahl Apotheker	0
Anzahl weiteres pharmazeutisches Personal	0
Kommentar/ Erläuterung	

A-12.5.4 Instrumente und Maßnahmen

Die Instrumente und Maßnahmen zur Förderung der Arzneimitteltherapiesicherheit werden mit Fokus auf den typischen Ablauf des Medikationsprozesses bei der stationären Patientenversorgung dargestellt. Eine Besonderheit des Medikationsprozesses im stationären Umfeld stellt das Überleitungsmanagement bei Aufnahme und Entlassung dar. Die im Folgenden gelisteten Instrumente und Maßnahmen adressieren Strukturelemente, z. B. besondere EDV-Ausstattung und Arbeitsmaterialien, sowie Prozessaspekte, wie Arbeitsbeschreibungen für besonders risikobehaftete Prozessschritte bzw. Konzepte zur Sicherung typischer Risikosituationen. Zusätzlich können bewährte Maßnahmen zur Vermeidung von bzw. zum Lernen aus Medikationsfehlern angegeben werden. Das Krankenhaus stellt hier dar, mit welchen Aspekten es sich bereits auseinandergesetzt, bzw. welche Maßnahmen es konkret umgesetzt hat.

Nr.	Instrument / Maßnahme	Zusatzangaben	Erläuterung
AS01	Schulungen der Mitarbeiterinnen und Mitarbeiter zu AMTS bezogenen Themen		

Nr.	Instrument / Maßnahme	Zusatzangaben	Erläuterung
AS04	Elektronische Unterstützung des Aufnahme- und Anamnese-Prozesses (z. B. Einlesen von Patientenstammdaten oder Medikationsplan, Nutzung einer Arzneimittelwissensdatenbank, Eingabemaske für Arzneimittel oder Anamneseinformationen)		
AS07	Möglichkeit einer elektronischen Verordnung, d. h. strukturierte Eingabe von Wirkstoff (oder Präparatename), Form, Dosis, Dosisfrequenz (z. B. im KIS, in einer Verordnungssoftware)		
AS08	Bereitstellung eines oder mehrerer elektronischer Arzneimittelinformationssysteme (z. B. Lauer-Taxe, ifap klinikCenter, Gelbe Liste, Fachinfo-Service)		
AS09	Konzepte zur Sicherstellung einer fehlerfreien Zubereitung von Arzneimitteln	<input checked="" type="checkbox"/> Anwendung von gebrauchsfertigen Arzneimitteln bzw. Zubereitungen	
AS10	Elektronische Unterstützung der Versorgung von Patientinnen und Patienten mit Arzneimitteln	<input checked="" type="checkbox"/> Vorhandensein von elektronischen Systemen zur Entscheidungsunterstützung (z.B. Meona®, Rpdoc®, AIDKlinik®, ID Medics® bzw. ID Diacos® Pharma)	
AS11	Elektronische Dokumentation der Verabreichung von Arzneimitteln		
AS12	Maßnahmen zur Minimierung von Medikationsfehlern	<input checked="" type="checkbox"/> Maßnahmen zur Vermeidung von Arzneimittelverwechslung <input checked="" type="checkbox"/> Spezielle AMTS-Visiten (z. B. pharmazeutische Visiten, antibiotic stewardship, Ernährung)	
AS13	Maßnahmen zur Sicherstellung einer lückenlosen Arzneimitteltherapie nach Entlassung	<input checked="" type="checkbox"/> Aushändigung von arzneimittelbezogenen Informationen für die Weiterbehandlung und Anschlussversorgung des Patienten im Rahmen eines (ggf. vorläufigen) Entlassbriefs <input checked="" type="checkbox"/> bei Bedarf Arzneimittel-Mitgabe oder Ausstellung von Entlassrezepten	

A-13 Besondere apparative Ausstattung

Nr.	Vorhandene Geräte	Umgangssprachliche Bezeichnung	24h	Kommentar / Erläuterung
AA01	Angiographiegerät/ DSA	Gerät zur Gefäßdarstellung	Ja	am Standort Worbis
AA08	Computertomograph (CT)	Schichtbildverfahren im Querschnitt mittels Röntgenstrahlen	Ja	
AA10	Elektroenzephalographiegerät (EEG)	Hirnstrommessung	Ja	

Nr.	Vorhandene Geräte	Umgangssprachliche Bezeichnung	24h	Kommentar / Erläuterung
AA14	Gerät für Nierenersatzverfahren	Gerät zur Blutreinigung bei Nierenversagen (Dialyse)	Ja	in Kooperation mit niedergelassenen Ärzten am Krankenhaus
AA21	Lithotripter (ESWL)	Stoßwellen-Steinzerstörung	keine Angabe erforderlich	
AA22	Magnetresonanztomograph (MRT)	Schnittbildverfahren mittels starker Magnetfelder und elektromagnetischer Wechselfelder	Ja	in Kooperation mit niedergelassenen Ärzten am Krankenhaus
AA23	Mammographiegerät	Röntgengerät für die weibliche Brustdrüse	keine Angabe erforderlich	in Kooperation mit niedergelassenen Ärzten am Krankenhaus
AA33	Uroflow/ Blasendruckmessung/ Urodynamischer Messplatz	Harnflussmessung	keine Angabe erforderlich	
AA38	Beatmungsgerät zur Beatmung von Früh- und Neugeborenen	Maskenbeatmungsgerät mit dauerhaft positivem Beatmungsdruck	Ja	am Standort Heiligenstadt
AA43	Elektrophysiologischer Messplatz mit EMG, NLG, VEP, SEP, AEP	Messplatz zur Messung feinst elektrischer Potenziale im Nervensystem, die durch eine Anregung eines der fünf Sinne hervorgerufen wurden	keine Angabe erforderlich	
AA47	Inkubatoren Neonatologie	Geräte für Früh- und Neugeborene (Brutkasten)	Ja	am Standort Heiligenstadt
AA57	Radiofrequenzablation (RFA) und/oder andere Thermoablationsverfahren	Gerät zur Gewebeerstörung mittels Hochtemperaturtechnik	Ja	am Standort Worbis

A-14 Teilnahme am gestuften System der Notfallversorgung des GB-A gemäß §136C Absatz 4 SGB V

Alle Krankenhäuser gewährleisten Notfallversorgung und haben allgemeine Pflichten zur Hilfeleistung im Notfall. Darüber hinaus hat der Gemeinsame Bundesausschuss ein gestuftes System von Notfallstrukturen in Krankenhäusern im entgeltrechtlichen Sinne geregelt. Das bedeutet, dass Krankenhäuser, die festgelegte Anforderungen an eine von drei Notfallstufen erfüllen, durch Vergütungszuschläge finanziell unterstützt werden. Krankenhäuser, die die Anforderungen an eine der drei Stufen nicht erfüllen, erhalten keine Zuschläge. Nimmt ein Krankenhaus nicht am gestuften System von Notfallstrukturen teil und gewährleistet es nicht eine spezielle Notfallversorgung, sieht der Gesetzgeber Abschlüsse vor.

14.1 Teilnahme an einer Notfallstufe / 14.2 Teilnahme an der Speziellen Notfallversorgung

Die Notfallstufe des Krankenhauses wurde vereinbart oder geplant

Notfallstufe des Krankenhauses	Umstand der Zuordnung des Krankenhauses zur jeweiligen Notfallstufe	Modul der speziellen Notfallversorgung	Kommentar
Stufe 1	Erfüllung der Voraussetzungen der jeweiligen Notfallstufe		

14.3 Teilnahme am Modul Spezialversorgung

Tatbestand zur Erfüllung der Voraussetzungen für das Modul Spezialversorgung nach §26

Krankenhäuser, die aufgrund krankenhauplanerischer Festlegung als Spezialversorger ausgewiesen sind, oder Krankenhäuser ohne Sicherstellungszuschlag, die nach Feststellung der Landeskrankenhausplanungsbehörde für die Gewährleistung der Notfallversorgung zwingend erforderlich sind und 24 Stunden an 7 Tagen pro Woche an der Notfallversorgung teilnehmen

14.4 Kooperation mit Kassenärztlicher Vereinigung (gemäß § 6 Abs. 3 der Regelungen zu den Notfallstrukturen)

Das Krankenhaus verfügt über eine Notdienstpraxis, die von der Kassenärztlichen Vereinigung in oder an dem Krankenhaus eingerichtet wurde. Nein

Die Notfallambulanz des Krankenhauses ist gemäß § 75 Absatz 1 b Satz 2 Halbsatz 2 Alternative 2 SGB V in den vertragsärztlichen Notdienst durch eine Kooperationsvereinbarung mit der Kassenärztlichen Vereinigung eingebunden. Nein

Teil B - Struktur und Leistungsdaten der Organisationseinheiten/Fachabteilungen

B-[1].1 Frauenheilkunde und Geburtshilfe Haus St. Vincenz Heiligenstadt (Standort 01)

Name der Organisationseinheit / Fachabteilung	Frauenheilkunde und Geburtshilfe Haus St. Vincenz Heiligenstadt (Standort 01)
Fachabteilungsschlüssel	2400
Art der Abteilung	Hauptabteilung

Chefärztinnen/-ärzte

Name	Frau Dr. med. Annegret Kiefer
Funktion / Arbeitsschwerpunkt	Chefärztin
Telefon	03606 / 76 - 2260
Fax	03606 / 76 - 2286
E-Mail	fug@eichsfeld-klinikum.de
Strasse / Hausnummer	Windische Gasse 112
PLZ / Ort	37308 Heilbad Heiligenstadt
URL	http://www.eichsfeld-klinikum.de

B-[1].2 Zielvereinbarungen mit leitenden Ärzten und Ärztinnen

Das Krankenhaus hält sich bei der Vereinbarung von Verträgen mit leitenden Ja

Ärzten und Ärztinnen dieser Organisationseinheit/Fachabteilung an die Empfehlung der DKG nach § 135c SGB V

Kommentar/Erläuterung

Das Krankenhaus hält sich bei der Vereinbarung von Verträgen mit leitenden Ärzten und Ärztinnen dieser Organisationseinheit/Fachabteilung an die Empfehlung der DKG nach § 136a SGB V:

B-[1].3 Medizinische Leistungsangebote der Organisationseinheit/Fachabteilung

Nr.	Medizinische Leistungsangebote	Kommentar / Erläuterung
VG00	Präpartalsprechstunde	
VG00	schmerzarme Geburt	
VG01	Diagnostik und Therapie von bösartigen Tumoren der Brustdrüse	
VG02	Diagnostik und Therapie von gutartigen Tumoren der Brustdrüse	
VG03	Diagnostik und Therapie von sonstigen Erkrankungen der Brustdrüse	
VG05	Endoskopische Operationen	
VG06	Gynäkologische Chirurgie	
VG07	Inkontinenzchirurgie	
VG08	Diagnostik und Therapie gynäkologischer Tumoren	
VG10	Betreuung von Risikoschwangerschaften	
VG11	Diagnostik und Therapie von Krankheiten während der Schwangerschaft, der Geburt und des Wochenbettes	
VG12	Geburtshilfliche Operationen	
VG13	Diagnostik und Therapie von entzündlichen Krankheiten der weiblichen Beckenorgane	
VG14	Diagnostik und Therapie von nichtentzündlichen Krankheiten des weiblichen Genitaltraktes	
VG15	Spezialsprechstunde	Urogynäkologische und Beckenbodensprechstunde (präoperativ und 3 Monate postoperativ)

B-[1].5 Fallzahlen der Organisationseinheit/Fachabteilung

Vollstationäre Fallzahl	2131
Teilstationäre Fallzahl	0

B-[1].6 Diagnosen nach ICD

ICD-10-GM-Ziffer	Fallzahl	Offizielle Bezeichnung
Z38	729	Lebendgeborene nach dem Geburtsort
O80	274	Spontangeburt eines Einlings
O42	95	Vorzeitiger Blasensprung
O68	79	Komplikationen bei Wehen und Entbindung durch fetalen Distress [fetal distress] [fetaler Gefahrezustand]
O64	77	Geburtshindernis durch Lage-, Haltungs- und Einstellungsanomalien des Fetus
O48	61	Übertragene Schwangerschaft
O34	45	Betreuung der Mutter bei festgestellter oder vermuteter Anomalie der Beckenorgane
O26	42	Betreuung der Mutter bei sonstigen Zuständen, die vorwiegend mit der Schwangerschaft verbunden sind
D25	40	Leiomyom des Uterus
O60	37	Vorzeitige Wehen und Entbindung
O28	35	Abnorme Befunde bei der Screeninguntersuchung der Mutter zur pränatalen Diagnostik
N81	30	Genitalprolaps bei der Frau
O75	30	Sonstige Komplikationen bei Wehentätigkeit und Entbindung, anderenorts nicht klassifiziert
O21	29	Übermäßiges Erbrechen während der Schwangerschaft
O99	29	Sonstige Krankheiten der Mutter, die anderenorts klassifizierbar sind, die jedoch Schwangerschaft, Geburt und Wochenbett komplizieren
O62	27	Abnorme Wehentätigkeit
O47	26	Frustrane Kontraktionen [Unnütze Wehen]

ICD-10-GM-Ziffer	Fallzahl	Offizielle Bezeichnung
N80	21	Endometriose
O65	20	Geburtshindernis durch Anomalie des mütterlichen Beckens
N83	19	Nichtentzündliche Krankheiten des Ovars, der Tuba uterina und des Lig. latum uteri
D27	18	Gutartige Neubildung des Ovars
O36	15	Betreuung der Mutter wegen sonstiger festgestellter oder vermuteter Komplikationen beim Fetus
O70	15	Dammriss unter der Geburt
R10	14	Bauch- und Beckenschmerzen
N85	13	Sonstige nichtentzündliche Krankheiten des Uterus, ausgenommen der Zervix
O14	13	Präeklampsie
O98	13	Infektiöse und parasitäre Krankheiten der Mutter, die anderenorts klassifizierbar sind, die jedoch Schwangerschaft, Geburt und Wochenbett komplizieren
O41	11	Sonstige Veränderungen des Fruchtwassers und der Eihäute
O46	11	Präpartale Blutung, anderenorts nicht klassifiziert
C54	10	Bösartige Neubildung des Corpus uteri
C50	9	Bösartige Neubildung der Brustdrüse [Mamma]
N84	9	Polyp des weiblichen Genitaltraktes
O02	9	Sonstige abnorme Konzeptionsprodukte
O03	9	Spontanabort
O66	9	Sonstiges Geburtshindernis
O00	8	Extrauterin gravidität
O10	8	Vorher bestehende Hypertonie, die Schwangerschaft, Geburt und Wochenbett kompliziert
O13	8	Gestationshypertonie [schwangerschaftsinduzierte Hypertonie]
O45	8	Vorzeitige Plazentalösung [Abruptio placentae]
N76	7	Sonstige entzündliche Krankheit der Vagina und Vulva
O20	7	Blutung in der Frühschwangerschaft
O72	7	Postpartale Blutung
N39	6	Sonstige Krankheiten des Harnsystems
O82	6	Geburt eines Einlings durch Schnittentbindung [Sectio caesarea]
C53	5	Bösartige Neubildung der Cervix uteri
C56	5	Bösartige Neubildung des Ovars
N99	5	Krankheiten des Urogenitalsystems nach medizinischen Maßnahmen, anderenorts nicht klassifiziert
O24	5	Diabetes mellitus in der Schwangerschaft
O63	5	Protrahierte Geburt
O86	5	Sonstige Wochenbettinfektionen
O91	5	Infektionen der Mamma [Brustdrüse] im Zusammenhang mit der Gestation
N92	4	Zu starke, zu häufige oder unregelmäßige Menstruation
N93	4	Sonstige abnorme Uterus- oder Vaginalblutung
N97	4	Sterilität der Frau
O30	4	Mehrlingsschwangerschaft
O71	4	Sonstige Verletzungen unter der Geburt
O90	4	Wochenbettkomplikationen, anderenorts nicht klassifiziert
N70	< 4	Salpingitis und Oophoritis
N73	< 4	Sonstige entzündliche Krankheiten im weiblichen Becken
N95	< 4	Klimakterische Störungen
O23	< 4	Infektionen des Urogenitaltraktes in der Schwangerschaft
O69	< 4	Komplikationen bei Wehen und Entbindung durch Nabelschnurkomplikationen
O74	< 4	Komplikationen bei Anästhesie während der Wehentätigkeit und bei der Entbindung
P07	< 4	Störungen im Zusammenhang mit kurzer Schwangerschaftsdauer und niedrigem Geburtsgewicht, anderenorts nicht klassifiziert
T81	< 4	Komplikationen bei Eingriffen, anderenorts nicht klassifiziert
L02	< 4	Hautabszess, Furunkel und Karbunkel
N61	< 4	Entzündliche Krankheiten der Mamma [Brustdrüse]

ICD-10-GM-Ziffer	Fallzahl	Offizielle Bezeichnung
N90	< 4	Sonstige nichtentzündliche Krankheiten der Vulva und des Perineums
O08	< 4	Komplikationen nach Abort, Extrauterin gravidität und Molenschwangerschaft
O11	< 4	Chronische Hypertonie mit aufgepfropfter Präeklampsie
O32	< 4	Betreuung der Mutter bei festgestellter oder vermuteter Lage- und Einstellungsanomalie des Fetus
P22	< 4	Atemnot [Respiratory distress] beim Neugeborenen
S31	< 4	Offene Wunde des Abdomens, der Lumbosakralgegend und des Beckens
T83	< 4	Komplikationen durch Prothesen, Implantate oder Transplantate im Urogenitaltrakt
A09	< 4	Sonstige und nicht näher bezeichnete Gastroenteritis und Kolitis infektiösen und nicht näher bezeichneten Ursprungs
A46	< 4	Erysipel [Wundrose]
A54	< 4	Gonokokkeninfektion
A60	< 4	Infektionen des Anogenitalbereiches durch Herpesviren [Herpes simplex]
B37	< 4	Kandidose
C20	< 4	Bösartige Neubildung des Rektums
C51	< 4	Bösartige Neubildung der Vulva
C57	< 4	Bösartige Neubildung sonstiger und nicht näher bezeichneter weiblicher Genitalorgane
C77	< 4	Sekundäre und nicht näher bezeichnete bösartige Neubildung der Lymphknoten
C79	< 4	Sekundäre bösartige Neubildung an sonstigen und nicht näher bezeichneten Lokalisationen
D26	< 4	Sonstige gutartige Neubildungen des Uterus
D39	< 4	Neubildung unsicheren oder unbekanntem Verhaltens der weiblichen Genitalorgane
E28	< 4	Ovarielle Dysfunktion
I80	< 4	Thrombose, Phlebitis und Thrombophlebitis
K70	< 4	Alkoholische Leberkrankheit
K83	< 4	Sonstige Krankheiten der Gallenwege
L90	< 4	Atrophische Hautkrankheiten
M79	< 4	Sonstige Krankheiten des Weichteilgewebes, anderenorts nicht klassifiziert
N30	< 4	Zystitis
N71	< 4	Entzündliche Krankheit des Uterus, ausgenommen der Zervix
N75	< 4	Krankheiten der Bartholin-Drüsen
N88	< 4	Sonstige nichtentzündliche Krankheiten der Cervix uteri
N94	< 4	Schmerz und andere Zustände im Zusammenhang mit den weiblichen Genitalorganen und dem Menstruationszyklus
O12	< 4	Gestationsödeme und Gestationsproteinurie [schwangerschaftsinduziert] ohne Hypertonie
O22	< 4	Venenkrankheiten und Hämorrhoiden als Komplikationen in der Schwangerschaft
O31	< 4	Komplikationen, die für eine Mehrlingsschwangerschaft spezifisch sind
O33	< 4	Betreuung der Mutter bei festgestelltem oder vermutetem Missverhältnis zwischen Fetus und Becken
O35	< 4	Betreuung der Mutter bei festgestellter oder vermuteter Anomalie oder Schädigung des Fetus
O40	< 4	Polyhydramnion
O43	< 4	Pathologische Zustände der Plazenta
O44	< 4	Placenta praevia
O61	< 4	Misslungene Geburtseinleitung
O85	< 4	Puerperalfieber
O92	< 4	Sonstige Krankheiten der Mamma [Brustdrüse] im Zusammenhang mit der Gestation und Laktationsstörungen
P20	< 4	Intrauterine Hypoxie
P21	< 4	Asphyxie unter der Geburt
P83	< 4	Sonstige Krankheitszustände mit Beteiligung der Haut, die für den Fetus und das Neugeborene spezifisch sind
Q84	< 4	Sonstige angeborene Fehlbildungen des Integumentes

ICD-10-GM-Ziffer	Fallzahl	Offizielle Bezeichnung
R19	< 4	Sonstige Symptome, die das Verdauungssystem und das Abdomen betreffen
R33	< 4	Harnverhaltung
Z04	< 4	Untersuchung und Beobachtung aus sonstigen Gründen
Z39	< 4	Postpartale Betreuung und Untersuchung der Mutter

B-[1].7 Durchgeführte Prozeduren nach OPS

OPS-301 Ziffer	Anzahl	Offizielle Bezeichnung
9-262	826	Postnatale Versorgung des Neugeborenen
1-208	705	Registrierung evozierter Potentiale
9-500	672	Patientenschulung
5-758	413	Rekonstruktion weiblicher Geschlechtsorgane nach Ruptur, post partum [Dammriss]
5-749	371	Andere Sectio caesarea
5-730	226	Künstliche Fruchtblasensprengung [Amniotomie]
9-260	207	Überwachung und Leitung einer normalen Geburt
8-910	173	Epidurale Injektion und Infusion zur Schmerztherapie
5-738	81	Episiotomie und Naht
9-261	61	Überwachung und Leitung einer Risikogeburt
5-704	58	Vaginale Kolporrhaphie und Beckenbodenplastik
5-683	52	Uterusexstirpation [Hysterektomie]
5-651	44	Lokale Exzision und Destruktion von Ovarialgewebe
5-469	41	Andere Operationen am Darm
5-690	41	Therapeutische Kürettage [Abrasio uteri]
5-728	37	Vakuumentbindung
1-672	34	Diagnostische Hysteroskopie
5-913	31	Entfernung oberflächlicher Hautschichten
5-657	30	Adhäsiolyse an Ovar und Tuba uterina ohne mikrochirurgische Versorgung
9-280	28	Stationäre Behandlung vor Entbindung während desselben Aufenthaltes
5-932	27	Art des verwendeten Materials für Gewebeersatz und Gewebeverstärkung
5-756	26	Entfernung zurückgebliebener Plazenta (postpartal)
5-653	24	Salpingoovariektomie
5-661	23	Salpingektomie
5-681	21	Exzision und Destruktion von erkranktem Gewebe des Uterus
5-682	21	Subtotale Uterusexstirpation
8-800	20	Transfusion von Vollblut, Erythrozytenkonzentrat und Thrombozytenkonzentrat
9-984	18	Pflegebedürftigkeit
5-702	14	Lokale Exzision und Destruktion von erkranktem Gewebe der Vagina und des Douglasraumes
5-543	13	Exzision und Destruktion von peritonealem Gewebe
8-515	12	Partus mit Manualhilfe
5-665	11	Exzision und Destruktion von erkranktem Gewebe der Tuba uterina
8-179	11	Andere therapeutische Spülungen
1-472	10	Biopsie ohne Inzision an der Cervix uteri
5-667	9	Insufflation der Tubae uterinae
5-98c	8	Anwendung eines Klammernahtgerätes und sonstiger Nahtsysteme
8-561	8	Funktionsorientierte physikalische Therapie
3-225	7	Computertomographie des Abdomens mit Kontrastmittel
5-547	7	Resektion von Gewebe in der Bauchregion ohne sichere Organzuordnung
5-593	6	Transvaginale Suspensionsoperation [Zügeloperation]
5-670	6	Dilatation des Zervikalkanals
5-674	6	Rekonstruktion der Cervix uteri in der Gravidität
5-759	6	Andere geburtshilfliche Operationen
5-892	6	Andere Inzision an Haut und Unterhaut
1-570	5	Biopsie an Ovar, Tuba(e) uterina(e) und Ligamenten des Uterus durch Inzision

OPS-301 Ziffer	Anzahl	Offizielle Bezeichnung
5-401	5	Exzision einzelner Lymphknoten und Lymphgefäße
5-541	5	Laparotomie und Eröffnung des Retroperitoneums
5-595	5	Abdominale retropubische und paraurethrale Suspensionsoperation
5-679	5	Andere Operationen an der Cervix uteri
5-691	5	Entfernung eines intrauterinen Fremdkörpers
5-706	5	Andere plastische Rekonstruktion der Vagina
5-712	5	Andere Exzision und Destruktion von erkranktem Gewebe der Vulva
5-870	5	Partielle (brusterhaltende) Exzision der Mamma und Destruktion von Mammagewebe
8-506	5	Wechsel und Entfernung einer Tamponade bei Blutungen
8-930	5	Monitoring von Atmung, Herz und Kreislauf ohne Messung des Pulmonalarteriendruckes und des zentralen Venendruckes
1-650	4	Diagnostische Koloskopie
1-694	4	Diagnostische Laparoskopie (Peritoneoskopie)
5-471	4	Simultane Appendektomie
5-578	4	Andere plastische Rekonstruktion der Harnblase
5-599	4	Andere Operationen am Harntrakt
8-504	4	Tamponade einer vaginalen Blutung
1-471	< 4	Biopsie ohne Inzision am Endometrium
1-571	< 4	Biopsie an Uterus und Cervix uteri durch Inzision
1-654	< 4	Diagnostische Rektoskopie
3-13f	< 4	Zystographie
5-513	< 4	Endoskopische Operationen an den Gallengängen
5-572	< 4	Zystostomie
5-672	< 4	Andere Exzision und Destruktion von erkranktem Gewebe der Cervix uteri
5-744	< 4	Operationen bei Extrauterinegravidität
5-872	< 4	(Modifizierte radikale) Mastektomie
8-020	< 4	Therapeutische Injektion
8-192	< 4	Entfernung von erkranktem Gewebe an Haut und Unterhaut ohne Anästhesie (im Rahmen eines Verbandwechsels) bei Vorliegen einer Wunde
1-444	< 4	Endoskopische Biopsie am unteren Verdauungstrakt
1-661	< 4	Diagnostische Urethrozystoskopie
3-13d	< 4	Urographie
5-347	< 4	Operationen am Zwerchfell
5-402	< 4	Regionale Lymphadenektomie (Ausräumung mehrerer Lymphknoten einer Region) als selbständiger Eingriff
5-406	< 4	Regionale Lymphadenektomie (Ausräumung mehrerer Lymphknoten einer Region) im Rahmen einer anderen Operation
5-407	< 4	Radikale (systematische) Lymphadenektomie im Rahmen einer anderen Operation
5-454	< 4	Resektion des Dünndarmes
5-455	< 4	Partielle Resektion des Dickdarmes
5-462	< 4	Anlegen eines Enterostomas (als protektive Maßnahme) im Rahmen eines anderen Eingriffs
5-484	< 4	Rektumresektion unter Sphinktererhaltung
5-540	< 4	Inzision der Bauchwand
5-590	< 4	Inzision und Exzision von retroperitonealem Gewebe
5-652	< 4	Ovariectomie
5-659	< 4	Andere Operationen am Ovar
5-660	< 4	Salpingotomie
5-685	< 4	Radikale Uterusexstirpation
5-701	< 4	Inzision der Vagina
5-707	< 4	Plastische Rekonstruktion des kleinen Beckens und des Douglasraumes
5-732	< 4	Innere und kombinierte Wendung ohne und mit Extraktion
5-740	< 4	Klassische Sectio caesarea
5-881	< 4	Inzision der Mamma

OPS-301 Ziffer	Anzahl	Offizielle Bezeichnung
5-900	< 4	Einfache Wiederherstellung der Oberflächenkontinuität an Haut und Unterhaut
5-983	< 4	Reoperation
5-985	< 4	Lasertechnik
5-995	< 4	Vorzeitiger Abbruch einer Operation (Eingriff nicht komplett durchgeführt)
8-153	< 4	Therapeutische perkutane Punktion der Bauchhöhle
8-510	< 4	Manipulation am Fetus vor der Geburt
8-711	< 4	Maschinelle Beatmung und Atemunterstützung bei Neugeborenen und Säuglingen
8-812	< 4	Transfusion von Plasma und anderen Plasmabestandteilen und gentechnisch hergestellten Plasmaproteinen
1-204	< 4	Untersuchung des Liquorsystems
1-470	< 4	(Perkutane) (Nadel-)Biopsie an weiblichen Geschlechtsorganen
1-559	< 4	Biopsie an anderen Verdauungsorganen, Peritoneum und retroperitonealem Gewebe durch Inzision
1-579	< 4	Biopsie an anderen weiblichen Geschlechtsorganen durch Inzision
1-670	< 4	Diagnostische Vaginoskopie
1-693	< 4	Diagnostische Endoskopie der Harnwege durch Inzision und intraoperativ
1-791	< 4	Kardiorespiratorische Polygraphie
1-844	< 4	Diagnostische perkutane Punktion der Pleurahöhle
1-853	< 4	Diagnostische (perkutane) Punktion und Aspiration der Bauchhöhle
3-200	< 4	Native Computertomographie des Schädels
3-222	< 4	Computertomographie des Thorax mit Kontrastmittel
3-825	< 4	Magnetresonanztomographie des Abdomens mit Kontrastmittel
3-843	< 4	Magnetresonanztomographie-Cholangiopankreatikographie [MRCP]
5-340	< 4	Inzision von Brustwand und Pleura
5-380	< 4	Inzision, Embolektomie und Thrombektomie von Blutgefäßen
5-385	< 4	Unterbindung, Exzision und Stripping von Varizen
5-404	< 4	Radikale (systematische) Lymphadenektomie als selbständiger Eingriff
5-413	< 4	Splenektomie
5-459	< 4	Bypass-Anastomose des Darmes
5-490	< 4	Inzision und Exzision von Gewebe der Perianalregion
5-534	< 4	Verschluss einer Hernia umbilicalis
5-542	< 4	Exzision und Destruktion von erkranktem Gewebe der Bauchwand
5-549	< 4	Andere Bauchoperationen
5-568	< 4	Rekonstruktion des Ureters
5-569	< 4	Andere Operationen am Ureter
5-650	< 4	Inzision des Ovars
5-663	< 4	Destruktion und Verschluss der Tubae uterinae [Sterilisationsoperation]
5-671	< 4	Konisation der Cervix uteri
5-673	< 4	Amputation der Cervix uteri
5-700	< 4	Kuldotomie
5-711	< 4	Operationen an der Bartholin-Drüse (Zyste)
5-714	< 4	Vulvektomie
5-716	< 4	Konstruktion und Rekonstruktion der Vulva (und des Perineums)
5-733	< 4	Misslungene vaginale operative Entbindung
5-896	< 4	Chirurgische Wundtoilette [Wunddebridement] mit Entfernung von erkranktem Gewebe an Haut und Unterhaut
8-018	< 4	Komplette parenterale Ernährung als medizinische Nebenbehandlung
8-132	< 4	Manipulationen an der Harnblase
8-133	< 4	Wechsel und Entfernung eines suprapubischen Katheters
8-137	< 4	Einlegen, Wechsel und Entfernung einer Ureterschleife [Ureterkatheter]
8-390	< 4	Lagerungsbehandlung
8-560	< 4	Lichttherapie
8-831	< 4	Legen und Wechsel eines Katheters in zentralvenöse Gefäße
8-98g	< 4	Komplexbehandlung bei Besiedelung oder Infektion mit nicht multiresistenten isolationspflichtigen Erregern

B-[1].8 Ambulante Behandlungsmöglichkeiten

Nr.	Art der Ambulanz	Bezeichnung der Ambulanz	Angebotene Leistungen	Kommentar / Erläuterung
AM04	Ermächtigung zur ambulanten Behandlung nach § 116 SGB V bzw. § 31a Abs. 1 Ärzte-ZV (besondere Untersuchungs- und Behandlungsmethoden oder Kenntnisse von Krankenhausärzten und Krankenhausärztinnen)	Brustsprechstunde		Anmeldung über Sekretariat Tel. 036076/76-2260
AM08	Notfallambulanz (24h)	Notfallambulanz		Keine Anmeldung notwendig
AM11	Vor- und nachstationäre Leistungen nach § 115a SGB V	Krankenhausambulanz		keine Anmeldung notwendig

B-[1].9 Ambulante Operationen nach § 115b SGB V

OPS-Ziffer	Anzahl	Offizielle Bezeichnung
5-690	150	Therapeutische Kürettage [Abrasio uteri]
1-672	101	Diagnostische Hysteroskopie
1-472	12	Biopsie ohne Inzision an der Cervix uteri
1-694	6	Diagnostische Laparoskopie (Peritoneoskopie)
5-681	6	Exzision und Destruktion von erkranktem Gewebe des Uterus
5-671	4	Konisation der Cervix uteri
1-471	< 4	Biopsie ohne Inzision am Endometrium
5-691	< 4	Entfernung eines intrauterinen Fremdkörpers
5-711	< 4	Operationen an der Bartholin-Drüse (Zyste)
5-870	< 4	Partielle (brusterhaltende) Exzision der Mamma und Destruktion von Mammagewebe
5-903	< 4	Lokale Lappenplastik an Haut und Unterhaut

B-[1].10 Zulassung zum Durchgangs-Arztverfahren der Berufsgenossenschaft

Arzt oder Ärztin mit ambulanter D-Arzt-Zulassung vorhanden Nein
 stationäre BG-Zulassung Nein

B-[1].11 Personelle Ausstattung

B-11.1 Ärzte und Ärztinnen

Ärzte und Ärztinnen insgesamt (außer Belegärzte und Belegärztinnen)

Anzahl Vollkräfte	8,05
Personal mit direktem Beschäftigungsverhältnis	7,67
Personal ohne direktes Beschäftigungsverhältnis	0,38
Ambulante Versorgung	0,42
Stationäre Versorgung	7,63
Fälle je VK/Person	279,29226

davon Fachärzte und Fachärztinnen

Anzahl Vollkräfte	4,34
Personal mit direktem Beschäftigungsverhältnis	4,27
Personal ohne direktes Beschäftigungsverhältnis	0,07
Ambulante Versorgung	0,3
Stationäre Versorgung	4,04
Fälle je VK/Person	527,47524
Maßgebliche wöchentliche tarifliche Arbeitszeit in Stunden für angestelltes Personal	40,00

Ärztliche Fachexpertise der Abteilung

Nr.	Facharztbezeichnung (Gebiete, Facharzt- und Schwerpunktkompetenzen)	Kommentar / Erläuterung
AQ06	Allgemeinchirurgie	
AQ14	Frauenheilkunde und Geburtshilfe	
AQ17	Frauenheilkunde und Geburtshilfe, SP Spezielle Geburtshilfe und Perinatalmedizin	
AQ53	Psychosomatische Medizin und Psychotherapie	
Nr.	Zusatz-Weiterbildung	Kommentar / Erläuterung
ZF36	Psychotherapie – fachgebunden –	
ZF38	Röntgendiagnostik – fachgebunden –	

B-11.2 Pflegepersonal

Gesundheits- und Krankenpfleger und Gesundheits- und Krankenpflegerinnen

Anzahl Vollkräfte	13,39
Personal mit direktem Beschäftigungsverhältnis	13,39
Personal ohne direktes Beschäftigungsverhältnis	0,0
Ambulante Versorgung	0,68
Stationäre Versorgung	12,71
Fälle je VK/Person	167,66325

Gesundheits- und Kinderkrankenpfleger und Gesundheits- und Kinderkrankenpflegerinnen

Anzahl Vollkräfte	4,0
Personal mit direktem Beschäftigungsverhältnis	4,0

Personal ohne direktes Beschäftigungsverhältnis	0
Ambulante Versorgung	0
Stationäre Versorgung	4,0
Fälle je VK/Person	532,75000

Pflegeassistenten und Pflegeassistentinnen

Anzahl Vollkräfte	1,84
Personal mit direktem Beschäftigungsverhältnis	1,84
Personal ohne direktes Beschäftigungsverhältnis	0
Ambulante Versorgung	0,7
Stationäre Versorgung	1,14
Fälle je VK/Person	1869,29824

Krankenpflegehelfer und Krankenpflegehelferinnen

Anzahl Vollkräfte	0,85
Personal mit direktem Beschäftigungsverhältnis	0,85
Personal ohne direktes Beschäftigungsverhältnis	0
Ambulante Versorgung	0
Stationäre Versorgung	0,85
Fälle je VK/Person	2507,05882

Entbindungspfleger und Hebammen

Anzahl Vollkräfte	6,30
Personal mit direktem Beschäftigungsverhältnis	6,05
Personal ohne direktes Beschäftigungsverhältnis	0,25
Ambulante Versorgung	0
Stationäre Versorgung	6,30
Fälle je VK/Person	338,25396

Beleghebammen und Belegentbindungspfleger

Beleghebammen und Belegentbindungspfleger	1
Fälle je VK/Person	2131,00000

Operationstechnische Assistenten und Operationstechnische Assistentinnen

Anzahl Vollkräfte	0,35
Personal mit direktem Beschäftigungsverhältnis	0,35
Personal ohne direktes Beschäftigungsverhältnis	0
Ambulante Versorgung	0
Stationäre Versorgung	0,35
Fälle je VK/Person	6088,57142

Medizinische Fachangestellte

Anzahl Vollkräfte	0,9
-------------------	-----

Personal mit direktem Beschäftigungsverhältnis	0,9	
Personal ohne direktes Beschäftigungsverhältnis	0	
Ambulante Versorgung	0	
Stationäre Versorgung	0,9	
Fälle je VK/Person	2367,77777	
Maßgebliche wöchentliche tarifliche Arbeitszeit in Stunden für angestelltes Personal		40,00

Pflegerische Fachexpertise der Abteilung

Nr.	Anerkannte Fachweiterbildung/ zusätzlicher akademischer Abschluss	Kommentar / Erläuterung
PQ05	Leitung einer Stationen / eines Bereichs	
Nr.	Zusatzqualifikation	Kommentar / Erläuterung
ZP01	Basale Stimulation	
ZP02	Bobath	
ZP03	Diabetesberatung (DDG)	
ZP04	Endoskopie/Funktionsdiagnostik	
ZP08	Kinästhetik	
ZP09	Kontinenzmanagement	
ZP14	Schmerzmanagement	
ZP15	Stomamanagement	
ZP16	Wundmanagement	
ZP18	Dekubitusmanagement	
ZP19	Sturzmanagement	
ZP20	Palliative Care	

B-[2].1 Orthopädie und Unfallchirurgie Haus St. Vincenz Heiligenstadt (Standort 01)

Name der Organisationseinheit / Fachabteilung	Orthopädie und Unfallchirurgie Haus St. Vincenz Heiligenstadt (Standort 01)
Fachabteilungsschlüssel	2316
Art der Abteilung	Hauptabteilung

Chefärztinnen/-ärzte

Name	Herr Dr. med. Dietmar Litzkow
Funktion / Arbeitsschwerpunkt	Chefarzt
Telefon	03606 / 76 - 1301
Fax	036076 / 76 - 1318
E-Mail	chirurgie@eichsfeld-klinikum.de
Strasse / Hausnummer	Windische Gasse 112
PLZ / Ort	37308 Heilbad Heiligenstadt
URL	http://www.eichsfeld-klinikum.de

B-[2].2 Zielvereinbarungen mit leitenden Ärzten und Ärztinnen

Das Krankenhaus hält sich bei der Vereinbarung von Verträgen mit leitenden
Ärzten und Ärztinnen dieser Organisationseinheit/Fachabteilung an die
Empfehlung der DKG nach § 135c SGB V Ja

Kommentar/Erläuterung

Das Krankenhaus hält sich bei der
Vereinbarung von Verträgen mit
leitenden Ärzten und Ärztinnen dieser
Organisationseinheit/Fachabteilung an
die Empfehlung der DKG nach § 136a
SGB V:

B-[2].3 Medizinische Leistungsangebote der Organisationseinheit/Fachabteilung

Nr.	Medizinische Leistungsangebote	Kommentar / Erläuterung
VC00	Hernienchirurgie	
VC00	Spezialisierung	auf Proktologie mit spezieller Prolaps- und Fistelchirurgie, Spezialisierung auf komplizierte Narbenhernien mit und ohne Netzversorgung
VC17	Offen chirurgische und endovaskuläre Behandlung von Gefäßerkrankungen	
VC18	Konservative Behandlung von arteriellen Gefäßerkrankungen	konventionelle und endoskopische Varizenchirurgie
VC20	Nierenchirurgie	
VC21	Endokrine Chirurgie	z.B. Schilddrüsenchirurgie
VC22	Magen-Darm-Chirurgie	einschließlich der Eingriffe bei chronisch entzündlichen Darmerkrankungen
VC23	Leber-, Gallen-, Pankreaschirurgie	
VC24	Tumorchirurgie	sämtliche gastrointestinale Tumore ausschließlich des Speiseröhrenkrebses, Leber-Gallengangs- und Pankreaschirurgie
VC26	Metall-/Fremdkörperentfernungen	
VC27	Bandrekonstruktionen/Plastiken	alle Gelenke incl. Ersatzplastiken des vorderen und hinteren Kreuzbandes
VC28	Gelenkersatzverfahren/Endoprothetik	altersadaptierte Verfahren für Schulter, Hüfte, Knie, Sprunggelenk, Großzeh, elektive Primär- und Wechselendoprothetik
VC29	Behandlung von Dekubitalgeschwüren	
VC30	Septische Knochenchirurgie	
VC31	Diagnostik und Therapie von Knochenentzündungen	
VC32	Diagnostik und Therapie von Verletzungen des Kopfes	außer Intrakranielle Verletzungen
VC33	Diagnostik und Therapie von Verletzungen des Halses	
VC34	Diagnostik und Therapie von Verletzungen des Thorax	im Rahmen von Notfalleingriffen
VC35	Diagnostik und Therapie von Verletzungen der Lumbosakralgegend, der Lendenwirbelsäule und des Beckens	Notfalleingriffe Becken
VC36	Diagnostik und Therapie von Verletzungen der Schulter und des Oberarmes	
VC37	Diagnostik und Therapie von Verletzungen des Ellenbogens und des Unterarmes	
VC38	Diagnostik und Therapie von Verletzungen des Handgelenkes und der Hand	
VC39	Diagnostik und Therapie von Verletzungen der Hüfte und des Oberschenkels	
VC40	Diagnostik und Therapie von Verletzungen des Knies und des Unterschenkels	
VC41	Diagnostik und Therapie von Verletzungen der Knöchelregion und des Fußes	
VC42	Diagnostik und Therapie von sonstigen Verletzungen	
VC50	Chirurgie der peripheren Nerven	z. B. Engpass- Syndrome des Ellenbogengelenkes, der Hand und des Fußes

Nr.	Medizinische Leistungsangebote	Kommentar / Erläuterung
VC55	Minimalinvasive laparoskopische Operationen	Mageneingang, Dünn- und Dickdarneingriffe/ auch onkologisch bei Krebserkrankungen, Hernienchirurgie einschließlich der der großen und rezidivierenden Narbenhernien
VC56	Minimalinvasive endoskopische Operationen	arthroskopische Chirurgie großer Gelenke
VC58	Spezialsprechstunde	z.B. Proktologie, Schilddrüsenchirurgie, Durchgangsarztverfahren, Komplikations- und Indikationssprechstunde Orthopädie / Unfallchirurgie, Gelenksprechstunde, Osteosynthesprechstunde, Handsprechstunde
VC60	Adipositaschirurgie	z.B. Magenverkleinerung
VC62	Portimplantation	
VC63	Amputationschirurgie	
VO15	Fußchirurgie	
VO16	Handchirurgie	
VO19	Schulterchirurgie	
VO20	Sportmedizin/Sporttraumatologie	

B-[2].5 Fallzahlen der Organisationseinheit/Fachabteilung

Vollstationäre Fallzahl	1400
Teilstationäre Fallzahl	0

B-[2].6 Diagnosen nach ICD

ICD-10-GM-Ziffer	Fallzahl	Offizielle Bezeichnung
S06	215	Intrakranielle Verletzung
S72	129	Fraktur des Femurs
M16	96	Koxarthrose [Arthrose des Hüftgelenkes]
M17	93	Gonarthrose [Arthrose des Kniegelenkes]
S42	89	Fraktur im Bereich der Schulter und des Oberarmes
S52	79	Fraktur des Unterarmes
S82	79	Fraktur des Unterschenkels, einschließlich des oberen Sprunggelenkes
S32	68	Fraktur der Lendenwirbelsäule und des Beckens
S22	50	Fraktur der Rippe(n), des Sternums und der Brustwirbelsäule
T84	48	Komplikationen durch orthopädische Endoprothesen, Implantate oder Transplantate
M54	41	Rückenschmerzen
M51	35	Sonstige Bandscheibenschäden
M20	29	Erworbene Deformitäten der Finger und Zehen
M75	26	Schulterläsionen
S30	22	Oberflächliche Verletzung des Abdomens, der Lumbosakralgegend und des Beckens
M80	21	Osteoporose mit pathologischer Fraktur
S20	19	Oberflächliche Verletzung des Thorax
M19	17	Sonstige Arthrose
L03	15	Phlegmone
S02	15	Fraktur des Schädels und der Gesichtsschädelknochen
S70	15	Oberflächliche Verletzung der Hüfte und des Oberschenkels
T81	14	Komplikationen bei Eingriffen, anderenorts nicht klassifiziert
M23	12	Binnenschädigung des Kniegelenkes [internal derangement]
S80	11	Oberflächliche Verletzung des Unterschenkels

ICD-10-GM-Ziffer	Fallzahl	Offizielle Bezeichnung
M25	9	Sonstige Gelenkrankheiten, anderenorts nicht klassifiziert
S83	9	Luxation, Verstauchung und Zerrung des Kniegelenkes und von Bändern des Kniegelenkes
S43	7	Luxation, Verstauchung und Zerrung von Gelenken und Bändern des Schultergürtels
S92	7	Fraktur des Fußes [ausgenommen oberes Sprunggelenk]
A46	6	Erysipel [Wundrose]
F10	6	Psychische und Verhaltensstörungen durch Alkohol
S86	6	Verletzung von Muskeln und Sehnen in Höhe des Unterschenkels
M00	5	Eitrige Arthritis
M84	5	Veränderungen der Knochenkontinuität
S27	5	Verletzung sonstiger und nicht näher bezeichneter intrathorakaler Organe
S62	5	Fraktur im Bereich des Handgelenkes und der Hand
M70	4	Krankheiten des Weichteilgewebes im Zusammenhang mit Beanspruchung, Überbeanspruchung und Druck
S76	4	Verletzung von Muskeln und Sehnen in Höhe der Hüfte und des Oberschenkels
S81	4	Offene Wunde des Unterschenkels
C44	< 4	Sonstige bösartige Neubildungen der Haut
M60	< 4	Myositis
M65	< 4	Synovitis und Tenosynovitis
C79	< 4	Sekundäre bösartige Neubildung an sonstigen und nicht näher bezeichneten Lokalisationen
G58	< 4	Sonstige Mononeuropathien
J93	< 4	Pneumothorax
L02	< 4	Hautabszess, Furunkel und Karbunkel
M47	< 4	Spondylose
M50	< 4	Zervikale Bandscheibenschäden
M53	< 4	Sonstige Krankheiten der Wirbelsäule und des Rückens, anderenorts nicht klassifiziert
M66	< 4	Spontanruptur der Synovialis und von Sehnen
M77	< 4	Sonstige Enthesopathien
M79	< 4	Sonstige Krankheiten des Weichteilgewebes, anderenorts nicht klassifiziert
M87	< 4	Knochennekrose
S00	< 4	Oberflächliche Verletzung des Kopfes
S50	< 4	Oberflächliche Verletzung des Unterarmes
S51	< 4	Offene Wunde des Unterarmes
Z04	< 4	Untersuchung und Beobachtung aus sonstigen Gründen
A49	< 4	Bakterielle Infektion nicht näher bezeichneter Lokalisation
C90	< 4	Plasmozytom und bösartige Plasmazellen-Neubildungen
D17	< 4	Gutartige Neubildung des Fettgewebes
D21	< 4	Sonstige gutartige Neubildungen des Bindegewebes und anderer Weichteilgewebe
D48	< 4	Neubildung unsicheren oder unbekanntes Verhaltens an sonstigen und nicht näher bezeichneten Lokalisationen
E11	< 4	Diabetes mellitus, Typ 2
G56	< 4	Mononeuropathien der oberen Extremität
I95	< 4	Hypotonie
J18	< 4	Pneumonie, Erreger nicht näher bezeichnet
K10	< 4	Sonstige Krankheiten der Kiefer
K55	< 4	Gefäßkrankheiten des Darmes
K80	< 4	Cholelithiasis
L05	< 4	Pilonidalzyste
L40	< 4	Psoriasis
M18	< 4	Rhizarthrose [Arthrose des Daumensattelgelenkes]
M21	< 4	Sonstige erworbene Deformitäten der Extremitäten
M46	< 4	Sonstige entzündliche Spondylopathien
M48	< 4	Sonstige Spondylopathien

ICD-10-GM-Ziffer	Fallzahl	Offizielle Bezeichnung
M61	< 4	Kalzifikation und Ossifikation von Muskeln
M62	< 4	Sonstige Muskelkrankheiten
M76	< 4	Enthesopathien der unteren Extremität mit Ausnahme des Fußes
M89	< 4	Sonstige Knochenkrankheiten
N17	< 4	Akutes Nierenversagen
N50	< 4	Sonstige Krankheiten der männlichen Genitalorgane
R50	< 4	Fieber sonstiger und unbekannter Ursache
S08	< 4	Traumatische Amputation von Teilen des Kopfes
S09	< 4	Sonstige und nicht näher bezeichnete Verletzungen des Kopfes
S12	< 4	Fraktur im Bereich des Halses
S36	< 4	Verletzung von intraabdominalen Organen
S41	< 4	Offene Wunde der Schulter und des Oberarmes
S46	< 4	Verletzung von Muskeln und Sehnen in Höhe der Schulter und des Oberarmes
S56	< 4	Verletzung von Muskeln und Sehnen in Höhe des Unterarmes
S60	< 4	Oberflächliche Verletzung des Handgelenkes und der Hand
S61	< 4	Offene Wunde des Handgelenkes und der Hand
S66	< 4	Verletzung von Muskeln und Sehnen in Höhe des Handgelenkes und der Hand
S93	< 4	Luxation, Verstauchung und Zerrung der Gelenke und Bänder in Höhe des oberen Sprunggelenkes und des Fußes
S96	< 4	Verletzung von Muskeln und Sehnen in Höhe des Knöchels und des Fußes
T21	< 4	Verbrennung oder Verätzung des Rumpfes
T23	< 4	Verbrennung oder Verätzung des Handgelenkes und der Hand
T75	< 4	Schäden durch sonstige äußere Ursachen
Z43	< 4	Versorgung künstlicher Körperöffnungen

B-[2].7 Durchgeführte Prozeduren nach OPS

OPS-301 Ziffer	Anzahl	Offizielle Bezeichnung
8-915	574	Injektion und Infusion eines Medikamentes an andere periphere Nerven zur Schmerztherapie
9-984	453	Pflegebedürftigkeit
8-919	306	Komplexe Akutschmerzbehandlung
3-200	299	Native Computertomographie des Schädels
8-561	251	Funktionsorientierte physikalische Therapie
5-794	218	Offene Reposition einer Mehrfragment-Fraktur im Gelenkbereich eines langen Röhrenknochens
3-203	194	Native Computertomographie von Wirbelsäule und Rückenmark
5-931	189	Art des verwendeten Knorpelersatz-, Knochenersatz- und Osteosynthesematerials
5-829	155	Andere gelenkplastische Eingriffe
5-820	143	Implantation einer Endoprothese am Hüftgelenk
5-900	118	Einfache Wiederherstellung der Oberflächenkontinuität an Haut und Unterhaut
5-896	97	Chirurgische Wundtoilette [Wunddebridement] mit Entfernung von erkranktem Gewebe an Haut und Unterhaut
5-822	93	Implantation einer Endoprothese am Kniegelenk
3-205	91	Native Computertomographie des Muskel-Skelett-Systems
5-916	90	Temporäre Weichteildeckung
8-020	85	Therapeutische Injektion
3-206	77	Native Computertomographie des Beckens
5-793	72	Offene Reposition einer einfachen Fraktur im Gelenkbereich eines langen Röhrenknochens
5-788	69	Operationen an Metatarsale und Phalangen des Fußes
5-790	67	Geschlossene Reposition einer Fraktur oder Epiphysenlösung mit Osteosynthese
5-787	65	Entfernung von Osteosynthesematerial
5-786	61	Osteosyntheseverfahren

OPS-301 Ziffer	Anzahl	Offizielle Bezeichnung
5-805	48	Offen chirurgische Refixation und Plastik am Kapselbandapparat des Schultergelenkes
5-792	41	Offene Reposition einer Mehrfragment-Fraktur im Schaftbereich eines langen Röhrenknochens
3-202	38	Native Computertomographie des Thorax
5-800	38	Offen chirurgische Operation eines Gelenkes
5-869	33	Andere Operationen an den Bewegungsorganen
5-892	33	Andere Inzision an Haut und Unterhaut
8-800	33	Transfusion von Vollblut, Erythrozytenkonzentrat und Thrombozytenkonzentrat
5-796	32	Offene Reposition einer Mehrfragment-Fraktur an kleinen Knochen
5-812	32	Arthroskopische Operation am Gelenkknorpel und an den Menisken
3-225	29	Computertomographie des Abdomens mit Kontrastmittel
5-791	28	Offene Reposition einer einfachen Fraktur im Schaftbereich eines langen Röhrenknochens
5-821	28	Revision, Wechsel und Entfernung einer Endoprothese am Hüftgelenk
8-190	28	Spezielle Verbandstechniken
8-914	28	Injektion eines Medikamentes an Nervenwurzeln und wirbelsäulennahe Nerven zur Schmerztherapie
3-207	26	Native Computertomographie des Abdomens
5-859	26	Andere Operationen an Muskeln, Sehnen, Faszien und Schleimbeuteln
5-032	25	Zugang zur Lendenwirbelsäule, zum Os sacrum und zum Os coccygis
5-86a	24	Zusatzinformationen zu Operationen an den Bewegungsorganen
3-222	23	Computertomographie des Thorax mit Kontrastmittel
5-83b	22	Osteosynthese (dynamische Stabilisierung) an der Wirbelsäule
8-831	20	Legen und Wechsel eines Katheters in zentralvenöse Gefäße
3-802	19	Native Magnetresonanztomographie von Wirbelsäule und Rückenmark
5-839	18	Andere Operationen an der Wirbelsäule
5-031	17	Zugang zur Brustwirbelsäule
5-824	17	Implantation einer Endoprothese an Gelenken der oberen Extremität
5-855	17	Naht und andere Operationen an Sehnen und Sehnenscheide
8-201	17	Geschlossene Reposition einer Gelenkluxation ohne Osteosynthese
8-803	17	Gewinnung und Transfusion von Eigenblut
3-201	16	Native Computertomographie des Halses
5-811	15	Arthroskopische Operation an der Synovialis
5-823	15	Revision, Wechsel und Entfernung einer Endoprothese am Kniegelenk
1-632	14	Diagnostische Ösophagogastroduodenoskopie
1-854	14	Diagnostische perkutane Punktion eines Gelenkes oder Schleimbeutels
5-808	13	Offen chirurgische Arthrodese
5-784	12	Knochentransplantation und -transposition
5-810	12	Arthroskopische Gelenkoperation
5-850	12	Inzision an Muskel, Sehne und Faszie
3-806	11	Native Magnetresonanztomographie des Muskel-Skelett-Systems
5-795	11	Offene Reposition einer einfachen Fraktur an kleinen Knochen
3-226	10	Computertomographie des Beckens mit Kontrastmittel
5-986	10	Minimalinvasive Technik
5-79a	9	Geschlossene Reposition einer Gelenkluxation mit Osteosynthese
3-823	8	Magnetresonanztomographie von Wirbelsäule und Rückenmark mit Kontrastmittel
5-782	8	Exzision und Resektion von erkranktem Knochengewebe
5-056	7	Neurolyse und Dekompression eines Nerven
5-780	7	Inzision am Knochen, septisch und aseptisch
5-78a	7	Revision von Osteosynthesematerial mit Reosteosynthese
8-158	7	Therapeutische perkutane Punktion eines Gelenkes
5-785	6	Implantation von alloplastischem Knochenersatz
5-79b	6	Offene Reposition einer Gelenkluxation
5-809	6	Andere Gelenkoperationen

OPS-301 Ziffer	Anzahl	Offizielle Bezeichnung
5-813	6	Arthroskopische Refixation und Plastik am Kapselbandapparat des Kniegelenkes
8-812	6	Transfusion von Plasma und anderen Plasmabestandteilen und gentechnisch hergestellten Plasmaproteinen
8-987	6	Komplexbehandlung bei Besiedelung oder Infektion mit multiresistenten Erregern [MRE]
5-778	5	Rekonstruktion der Weichteile im Gesicht
5-894	5	Lokale Exzision von erkranktem Gewebe an Haut und Unterhaut
8-159	5	Anderer therapeutische perkutane Punktion
3-826	4	Magnetresonanztomographie des Muskel-Skelett-Systems mit Kontrastmittel
5-761	4	Reposition einer zentralen Mittelgesichtsfraktur
5-783	4	Entnahme eines Knochentransplantates
5-853	4	Rekonstruktion von Muskeln
5-983	4	Reoperation
8-200	4	Geschlossene Reposition einer Fraktur ohne Osteosynthese
8-210	4	Brisement force
9-200	4	Hochaufwendige Pflege von Erwachsenen
1-440	< 4	Endoskopische Biopsie an oberem Verdauungstrakt, Gallengängen und Pankreas
1-650	< 4	Diagnostische Koloskopie
3-220	< 4	Computertomographie des Schädels mit Kontrastmittel
5-216	< 4	Reposition einer Nasenfraktur
5-765	< 4	Reposition einer Fraktur des Ramus mandibulae und des Processus articularis mandibulae
5-814	< 4	Arthroskopische Refixation und Plastik am Kapselbandapparat des Schultergelenkes
5-826	< 4	Implantation einer Endoprothese an Gelenken der unteren Extremität
5-840	< 4	Operationen an Sehnen der Hand
5-852	< 4	Exzision an Muskel, Sehne und Faszie
5-854	< 4	Rekonstruktion von Sehnen
5-895	< 4	Radikale und ausgedehnte Exzision von erkranktem Gewebe an Haut und Unterhaut
5-903	< 4	Lokale Lappenplastik an Haut und Unterhaut
8-100	< 4	Fremdkörperentfernung durch Endoskopie
1-482	< 4	Arthroskopische Biopsie an Gelenken
3-705	< 4	Szintigraphie des Muskel-Skelett-Systems
3-800	< 4	Native Magnetresonanztomographie des Schädels
5-221	< 4	Operationen an der Kieferhöhle
5-225	< 4	Plastische Rekonstruktion der Nasennebenhöhlen
5-273	< 4	Inzision, Exzision und Destruktion in der Mundhöhle
5-389	< 4	Anderer operativer Verschluss an Blutgefäßen
5-469	< 4	Anderer Operationen am Darm
5-769	< 4	Anderer Operationen bei Gesichtsschädelfrakturen
5-779	< 4	Anderer Operationen an Kiefergelenk und Gesichtsschädelknochen
5-781	< 4	Osteotomie und Korrekturosteotomie
5-801	< 4	Offen chirurgische Operation am Gelenkknorpel und an den Menisken
5-804	< 4	Offen chirurgische Operationen an der Patella und ihrem Halteapparat
5-806	< 4	Offen chirurgische Refixation und Plastik am Kapselbandapparat des Sprunggelenkes
5-825	< 4	Revision, Wechsel und Entfernung einer Endoprothese an Gelenken der oberen Extremität
5-847	< 4	Resektionsarthroplastik an Gelenken der Hand
5-902	< 4	Freie Hauttransplantation, Empfängerstelle
5-921	< 4	Chirurgische Wundtoilette [Wunddebridement] und Entfernung von erkranktem Gewebe an Haut und Unterhaut bei Verbrennungen und Verätzungen
5-995	< 4	Vorzeitiger Abbruch einer Operation (Eingriff nicht komplett durchgeführt)
8-133	< 4	Wechsel und Entfernung eines suprapubischen Katheters
8-144	< 4	Therapeutische Drainage der Pleurahöhle
8-390	< 4	Lagerungsbehandlung

OPS-301 Ziffer	Anzahl	Offizielle Bezeichnung
8-771	< 4	Kardiale oder kardiopulmonale Reanimation
8-917	< 4	Injektion eines Medikamentes in Gelenke der Wirbelsäule zur Schmerztherapie
8-930	< 4	Monitoring von Atmung, Herz und Kreislauf ohne Messung des Pulmonalarteriendruckes und des zentralen Venendruckes
1-275	< 4	Transarterielle Linksherz-Katheteruntersuchung
1-444	< 4	Endoskopische Biopsie am unteren Verdauungstrakt
1-491	< 4	Perkutane (Nadel-)Biopsie an Muskeln und Weichteilen
1-504	< 4	Biopsie an Gelenken und Schleimbeuteln durch Inzision
1-697	< 4	Diagnostische Arthroskopie
1-791	< 4	Kardiorespiratorische Polygraphie
3-100	< 4	Mammographie
3-221	< 4	Computertomographie des Halses mit Kontrastmittel
3-223	< 4	Computertomographie von Wirbelsäule und Rückenmark mit Kontrastmittel
3-600	< 4	Arteriographie der intrakraniellen Gefäße
3-70c	< 4	Ganzkörper-Szintigraphie zur Lokalisationsdiagnostik
3-804	< 4	Native Magnetresonanztomographie des Abdomens
3-822	< 4	Magnetresonanztomographie des Thorax mit Kontrastmittel
5-166	< 4	Revision und Rekonstruktion von Orbita und Augapfel
5-167	< 4	Rekonstruktion der Orbitawand
5-183	< 4	Wundversorgung am äußeren Ohr
5-231	< 4	Operative Zahnentfernung (durch Osteotomie)
5-243	< 4	Exzision einer odontogenen pathologischen Veränderung des Kiefers
5-399	< 4	Andere Operationen an Blutgefäßen
5-401	< 4	Exzision einzelner Lymphknoten und Lymphgefäße
5-762	< 4	Reposition einer zentrolateralen Mittelgesichtsfraktur
5-764	< 4	Reposition einer Fraktur des Corpus mandibulae und des Processus alveolaris mandibulae
5-766	< 4	Reposition einer Orbitafraktur
5-770	< 4	Inzision (Osteotomie), lokale Exzision und Destruktion (von erkranktem Gewebe) eines Gesichtsschädelknochens
5-789	< 4	Andere Operationen am Knochen
5-798	< 4	Offene Reposition einer Beckenrand- und Beckenringfraktur
5-802	< 4	Offen chirurgische Refixation und Naht am Kapselbandapparat des Kniegelenkes
5-807	< 4	Offen chirurgische Refixation am Kapselbandapparat anderer Gelenke
5-830	< 4	Inzision von erkranktem Knochen- und Gelenkgewebe der Wirbelsäule
5-831	< 4	Exzision von erkranktem Bandscheibengewebe
5-849	< 4	Andere Operationen an der Hand
5-856	< 4	Rekonstruktion von Faszien
5-891	< 4	Inzision eines Sinus pilonidalis
5-898	< 4	Operationen am Nagelorgan
8-102	< 4	Fremdkörperentfernung aus der Haut ohne Inzision
8-121	< 4	Darmspülung
8-123	< 4	Wechsel und Entfernung eines Gastrostomiekatheters
8-132	< 4	Manipulationen an der Harnblase
8-191	< 4	Verband bei großflächigen und schwerwiegenden Hauterkrankungen
8-192	< 4	Entfernung von erkranktem Gewebe an Haut und Unterhaut ohne Anästhesie (im Rahmen eines Verbandwechsels) bei Vorliegen einer Wunde
8-500	< 4	Tamponade einer Nasenblutung
8-650	< 4	Elektrotherapie
8-706	< 4	Anlegen einer Maske zur maschinellen Beatmung
8-911	< 4	Subarachnoidale Injektion und Infusion zur Schmerztherapie
8-98g	< 4	Komplexbehandlung bei Besiedelung oder Infektion mit nicht multiresistenten isolationspflichtigen Erregern

B-[2].8 Ambulante Behandlungsmöglichkeiten

Nr.	Art der Ambulanz	Bezeichnung der Ambulanz	Angebotene Leistungen	Kommentar / Erläuterung
AM08	Notfallambulanz (24h)			
AM09	D-Arzt-/ Berufsgenossenschaftliche Ambulanz			
AM11	Vor- und nachstationäre Leistungen nach § 115a SGB V			

B-[2].9 Ambulante Operationen nach § 115b SGB V

OPS-Ziffer	Anzahl	Offizielle Bezeichnung
5-787	93	Entfernung von Osteosynthesematerial
5-812	66	Arthroskopische Operation am Gelenkknorpel und an den Menisken
5-790	25	Geschlossene Reposition einer Fraktur oder Epiphysenlösung mit Osteosynthese
5-795	13	Offene Reposition einer einfachen Fraktur an kleinen Knochen
5-811	12	Arthroskopische Operation an der Synovialis
5-796	11	Offene Reposition einer Mehrfragment-Fraktur an kleinen Knochen
5-841	9	Operationen an Bändern der Hand
5-840	8	Operationen an Sehnen der Hand
5-788	7	Operationen an Metatarsale und Phalangen des Fußes
5-056	4	Neurolyse und Dekompression eines Nerven
5-859	4	Andere Operationen an Muskeln, Sehnen, Faszien und Schleimbeuteln
5-041	< 4	Exzision und Destruktion von (erkranktem) Gewebe von Nerven
1-697	< 4	Diagnostische Arthroskopie
5-780	< 4	Inzision am Knochen, septisch und aseptisch
5-794	< 4	Offene Reposition einer Mehrfragment-Fraktur im Gelenkbereich eines langen Röhrenknochens
5-810	< 4	Arthroskopische Gelenkoperation
5-844	< 4	Operation an Gelenken der Hand
5-846	< 4	Arthrodesen an Gelenken der Hand
5-855	< 4	Naht und andere Operationen an Sehnen und Sehnenscheide
5-865	< 4	Amputation und Exartikulation Fuß
5-903	< 4	Lokale Lappenplastik an Haut und Unterhaut
8-201	< 4	Geschlossene Reposition einer Gelenkluxation ohne Osteosynthese

B-[2].10 Zulassung zum Durchgangs-Arztverfahren der Berufsgenossenschaft

Arzt oder Ärztin mit ambulanter D-Arzt-Zulassung vorhanden
stationäre BG-Zulassung

Ja
 Nein

B-[2].11 Personelle Ausstattung

B-11.1 Ärzte und Ärztinnen

Ärzte und Ärztinnen insgesamt (außer Belegärzte und Belegärztinnen)

Anzahl Vollkräfte	9,40
Personal mit direktem Beschäftigungsverhältnis	8,67
Personal ohne direktes Beschäftigungsverhältnis	0,73
Ambulante Versorgung	1,34
Stationäre Versorgung	8,06
Fälle je VK/Person	173,69727

davon Fachärzte und Fachärztinnen

Anzahl Vollkräfte	6,06
Personal mit direktem Beschäftigungsverhältnis	5,96
Personal ohne direktes Beschäftigungsverhältnis	0,10
Ambulante Versorgung	0,1
Stationäre Versorgung	5,96
Fälle je VK/Person	234,89932
Maßgebliche wöchentliche tarifliche Arbeitszeit in Stunden für angestelltes Personal	40,00

Ärztliche Fachexpertise der Abteilung

Nr.	Facharztbezeichnung (Gebiete, Facharzt- und Schwerpunktkompetenzen)	Kommentar / Erläuterung
AQ06	Allgemeinchirurgie	
AQ10	Orthopädie und Unfallchirurgie	
AQ13	Viszeralchirurgie	WB - 24 Monate
Nr.	Zusatz-Weiterbildung	Kommentar / Erläuterung
ZF24	Manuelle Medizin/Chirotherapie	
ZF28	Notfallmedizin	
ZF34	Proktologie	
ZF38	Röntgendiagnostik – fachgebunden –	
ZF41	Spezielle Orthopädische Chirurgie	
ZF43	Spezielle Unfallchirurgie	
ZF44	Sportmedizin	

B-11.2 Pflegepersonal

Gesundheits- und Krankenpfleger und Gesundheits- und Krankenpflegerinnen

Anzahl Vollkräfte	23,88
Personal mit direktem Beschäftigungsverhältnis	23,88
Personal ohne direktes Beschäftigungsverhältnis	0
Ambulante Versorgung	5,32
Stationäre Versorgung	18,56
Fälle je VK/Person	75,43103

Pflegeassistenten und Pflegeassistentinnen

Anzahl Vollkräfte	2,67
Personal mit direktem Beschäftigungsverhältnis	2,67
Personal ohne direktes Beschäftigungsverhältnis	0
Ambulante Versorgung	1,92
Stationäre Versorgung	0,75
Fälle je VK/Person	1866,66666

Krankenpflegehelfer und Krankenpflegehelferinnen

Anzahl Vollkräfte	0,96
Personal mit direktem Beschäftigungsverhältnis	0,96
Personal ohne direktes Beschäftigungsverhältnis	0
Ambulante Versorgung	0
Stationäre Versorgung	0,96
Fälle je VK/Person	1458,33333

Operationstechnische Assistenten und Operationstechnische Assistentinnen

Anzahl Vollkräfte	2,24
Personal mit direktem Beschäftigungsverhältnis	2,24
Personal ohne direktes Beschäftigungsverhältnis	0
Ambulante Versorgung	0
Stationäre Versorgung	2,24
Fälle je VK/Person	625,00000

Medizinische Fachangestellte

Anzahl Vollkräfte	0,58
Personal mit direktem Beschäftigungsverhältnis	0,58
Personal ohne direktes Beschäftigungsverhältnis	0
Ambulante Versorgung	0
Stationäre Versorgung	0,58
Fälle je VK/Person	2413,79310
Maßgebliche wöchentliche tarifliche Arbeitszeit in Stunden für angestelltes Personal	40,00

Pflegerische Fachexpertise der Abteilung

Nr.	Anerkannte Fachweiterbildung/ zusätzlicher akademischer Abschluss	Kommentar / Erläuterung
PQ04	Intensiv- und Anästhesiepflege	
PQ05	Leitung einer Stationen / eines Bereichs	
PQ20	Praxisanleitung	
Nr.	Zusatzqualifikation	Kommentar / Erläuterung
ZP01	Basale Stimulation	
ZP02	Bobath	
ZP03	Diabetesberatung (DDG)	
ZP08	Kinästhetik	
ZP09	Kontinenzmanagement	
ZP14	Schmerzmanagement	
ZP15	Stomamanagement	
ZP22	Atmungstherapie	

B-[3].1 Hals-, Nasen-, Ohrenheilkunde Haus St. Vincenz Heiligenstadt (Standort 01)

Name der Organisationseinheit / Fachabteilung	Hals-, Nasen-, Ohrenheilkunde Haus St. Vincenz Heiligenstadt (Standort 01)
Fachabteilungsschlüssel	2600
Art der Abteilung	Belegabteilung

Leitende Belegärztin/Leitender Belegarzt

Name	Herr Dr. med. Reinhard Stöcking
Funktion / Arbeitsschwerpunkt	Belegarzt
Telefon	03606 / 76 - 0
Fax	03606 / 76 - 1102
E-Mail	hno@eichsfeld-klinikum.de
Strasse / Hausnummer	Windische Gasse 112
PLZ / Ort	37308 Heilbad Heiligenstadt
URL	http://www.eichsfeld-klinikum.de

Name	Herr Dr. med. Michael Werle
Funktion / Arbeitsschwerpunkt	Belegarzt HNO
Telefon	03606 / 76 - 0
Fax	03606 / 76 - 1102
E-Mail	hno@eichsfeld-klinikum.de
Strasse / Hausnummer	Windische Gasse 112
PLZ / Ort	37308 Heilbad Heiligenstadt
URL	http://www.eichsfeld-klinikum.de

B-[3].2 Zielvereinbarungen mit leitenden Ärzten und Ärztinnen

Das Krankenhaus hält sich bei der Vereinbarung von Verträgen mit leitenden
Ärzten und Ärztinnen dieser Organisationseinheit/Fachabteilung an die
Empfehlung der DKG nach § 135c SGB V Ja

Kommentar/Erläuterung

Das Krankenhaus hält sich bei der
Vereinbarung von Verträgen mit
leitenden Ärzten und Ärztinnen dieser
Organisationseinheit/Fachabteilung an
die Empfehlung der DKG nach § 136a
SGB V:

B-[3].3 Medizinische Leistungsangebote der Organisationseinheit/Fachabteilung

Nr.	Medizinische Leistungsangebote	Kommentar / Erläuterung
VH00	Hörscreening bei Neugeborenen	
VH01	Diagnostik und Therapie von Krankheiten des äußeren Ohres	
VH02	Diagnostik und Therapie von Krankheiten des Mittelohres und des Warzenfortsatzes	
VH03	Diagnostik und Therapie von Krankheiten des Innenohres	
VH06	Operative Fehlbildungskorrektur des Ohres	
VH07	Schwindeldiagnostik/-therapie	
VH08	Diagnostik und Therapie von Infektionen der oberen Atemwege	
VH09	Sonstige Krankheiten der oberen Atemwege	
VH10	Diagnostik und Therapie von Erkrankungen der Nasennebenhöhlen	
VH12	Diagnostik und Therapie von Erkrankungen der Tränenwege	
VH13	Plastisch-rekonstruktive Chirurgie	
VH14	Diagnostik und Therapie von Krankheiten der Mundhöhle	
VH15	Diagnostik und Therapie von Erkrankungen der Kopfspeicheldrüsen	
VH16	Diagnostik und Therapie von Erkrankungen des Kehlkopfes	
VH17	Diagnostik und Therapie von Erkrankungen der Trachea	
VH18	Diagnostik und Therapie von Tumoren im Kopf-Hals-Bereich	
VH19	Diagnostik und Therapie von Tumoren im Bereich der Ohren	
VH20	Interdisziplinäre Tumornachsorge	
VH21	Rekonstruktive Chirurgie im Kopf-Hals-Bereich	
VH25	Schnarchoperationen	
VH26	Laserchirurgie	
VH27	Pädaudiologie	
VI22	Diagnostik und Therapie von Allergien	
VI32	Diagnostik und Therapie von Schlafstörungen/Schlafmedizin	

B-[3].5 Fallzahlen der Organisationseinheit/Fachabteilung

Vollstationäre Fallzahl	59
Teilstationäre Fallzahl	0

B-[3].6 Diagnosen nach ICD

ICD-10-GM-Ziffer	Fallzahl	Offizielle Bezeichnung
J35	44	Chronische Krankheiten der Gaumenmandeln und der Rachenmandel
J03	5	Akute Tonsillitis
H93	< 4	Sonstige Krankheiten des Ohres, anderenorts nicht klassifiziert
J36	< 4	Peritonsillarabszess
J01	< 4	Akute Sinusitis
J34	< 4	Sonstige Krankheiten der Nase und der Nasennebenhöhlen
J38	< 4	Krankheiten der Stimmlippen und des Kehlkopfes, anderenorts nicht klassifiziert
R04	< 4	Blutung aus den Atemwegen

B-[3].7 Durchgeführte Prozeduren nach OPS

OPS-301 Ziffer	Anzahl	Offizielle Bezeichnung
5-985	44	Lasertechnik
5-282	42	Tonsillektomie mit Adenotomie
5-200	16	Parazentese [Myringotomie]

OPS-301 Ziffer	Anzahl	Offizielle Bezeichnung
5-280	< 4	Transorale Inzision und Drainage eines pharyngealen oder parapharyngealen Abszesses
5-281	< 4	Tonsillektomie (ohne Adenotomie)
5-214	< 4	Submuköse Resektion und plastische Rekonstruktion des Nasenseptums
5-215	< 4	Operationen an der unteren Nasenmuschel [Concha nasalis]
5-221	< 4	Operationen an der Kieferhöhle
5-302	< 4	Andere partielle Laryngektomie
8-179	< 4	Andere therapeutische Spülungen
8-506	< 4	Wechsel und Entfernung einer Tamponade bei Blutungen
8-930	< 4	Monitoring von Atmung, Herz und Kreislauf ohne Messung des Pulmonalarteriendruckes und des zentralen Venendruckes

B-[3].8 Ambulante Behandlungsmöglichkeiten

Nr.	Art der Ambulanz	Bezeichnung der Ambulanz	Angebote Leistungen	Kommentar / Erläuterung
AM08	Notfallambulanz (24h)			

B-[3].9 Ambulante Operationen nach § 115b SGB V

OPS-Ziffer	Anzahl	Offizielle Bezeichnung
5-200	24	Parazentese [Myringotomie]
5-285	23	Adenotomie (ohne Tonsillektomie)
5-184	< 4	Plastische Korrektur abstehender Ohren

B-[3].10 Zulassung zum Durchgangs-Arztverfahren der Berufsgenossenschaft

Arzt oder Ärztin mit ambulanter D-Arzt-Zulassung vorhanden
stationäre BG-Zulassung

Ja
 Nein

B-[3].11 Personelle Ausstattung

B-11.1 Ärzte und Ärztinnen

Belegärzte und Belegärztinnen (nach § 121 SGB V)

Anzahl Personen	3
Fälle je VK/Person	19,66666

Ärztliche Fachexpertise der Abteilung

Nr.	Facharztbezeichnung (Gebiete, Facharzt- und Schwerpunktkompetenzen)	Kommentar / Erläuterung
AQ18	Hals-Nasen-Ohrenheilkunde	
AQ19	Sprach-, Stimm- und kindliche Hörstörungen	

B-11.2 Pflegepersonal

Gesundheits- und Krankenpfleger und Gesundheits- und Krankenpflegerinnen

Anzahl Vollkräfte	0	Personal ist einer anderen Abteilung zugerechnet.
Personal mit direktem Beschäftigungsverhältnis	0	Personal ist einer anderen Abteilung zugerechnet.
Personal ohne direktes Beschäftigungsverhältnis	0	
Ambulante Versorgung	0	
Stationäre Versorgung	0	Personal ist einer anderen Abteilung zugerechnet.
Fälle je VK/Person	0,00000	

B-[4].1 Intensivmedizin Haus St. Vincenz Heiligenstadt (Standort 01)

Name der Organisationseinheit / Fachabteilung	Intensivmedizin Haus St. Vincenz Heiligenstadt (Standort 01)
Fachabteilungsschlüssel	3600
Art der Abteilung	Hauptabteilung

Chefärztinnen/-ärzte

Name	Herr Dr. med. Oliver Schmid
Funktion / Arbeitsschwerpunkt	Chefarzt
Telefon	03606 / 76 - 1301
Fax	03606 / 76 - 1318
E-Mail	intensiv@eichsfeld-klinikum.de
Strasse / Hausnummer	Windische Gasse 112
PLZ / Ort	37308 Heilbad Heiligenstadt
URL	http://www.eichsfeld-klinikum.de

B-[4].2 Zielvereinbarungen mit leitenden Ärzten und Ärztinnen

Das Krankenhaus hält sich bei der Vereinbarung von Verträgen mit leitenden Ärzten und Ärztinnen dieser Organisationseinheit/Fachabteilung an die Empfehlung der DKG nach § 135c SGB V Ja

Kommentar/Erläuterung

Das Krankenhaus hält sich bei der Vereinbarung von Verträgen mit leitenden Ärzten und Ärztinnen dieser Organisationseinheit/Fachabteilung an die Empfehlung der DKG nach § 136a SGB V:

B-[4].3 Medizinische Leistungsangebote der Organisationseinheit/Fachabteilung

Nr.	Medizinische Leistungsangebote	Kommentar / Erläuterung
VX00	Behandlungsverfahren	Alle modernen Verfahren der Allgemeinanästhesie und Regionalanästhesie, Fast-Track-Verfahren, Patientenadaptierte Beatmungstherapie, Interdisziplinäre Intensivtherapie incl. Nierenersatz-Therapien, Schmerztherapie, Schmerzarme Geburt

B-[4].5 Fallzahlen der Organisationseinheit/Fachabteilung

Vollstationäre Fallzahl	129
Teilstationäre Fallzahl	0

B-[4].6 Diagnosen nach ICD

ICD-10-GM-Ziffer	Fallzahl	Offizielle Bezeichnung
F10	11	Psychische und Verhaltensstörungen durch Alkohol
I50	8	Herzinsuffizienz
J44	8	Sonstige chronische obstruktive Lungenkrankheit
S72	7	Fraktur des Femurs
J15	6	Pneumonie durch Bakterien, anderenorts nicht klassifiziert
R40	6	Somnolenz, Sopor und Koma
I46	4	Herzstillstand
J10	4	Grippe durch saisonale nachgewiesene Influenzaviren
J96	4	Respiratorische Insuffizienz, anderenorts nicht klassifiziert
S06	4	Intrakranielle Verletzung
A41	< 4	Sonstige Sepsis
E11	< 4	Diabetes mellitus, Typ 2
J18	< 4	Pneumonie, Erreger nicht näher bezeichnet
S42	< 4	Fraktur im Bereich der Schulter und des Oberarmes
I33	< 4	Akute und subakute Endokarditis
I64	< 4	Schlaganfall, nicht als Blutung oder Infarkt bezeichnet
K70	< 4	Alkoholische Leberkrankheit
K72	< 4	Leberversagen, anderenorts nicht klassifiziert
M16	< 4	Koxarthrose [Arthrose des Hüftgelenkes]
T78	< 4	Unerwünschte Nebenwirkungen, anderenorts nicht klassifiziert
A02	< 4	Sonstige Salmonelleninfektionen
A04	< 4	Sonstige bakterielle Darminfektionen
C34	< 4	Bösartige Neubildung der Bronchien und der Lunge
C53	< 4	Bösartige Neubildung der Cervix uteri
C56	< 4	Bösartige Neubildung des Ovars
E05	< 4	Hyperthyreose [Thyreotoxikose]
E13	< 4	Sonstiger näher bezeichneter Diabetes mellitus
E86	< 4	Volumenmangel
F19	< 4	Psychische und Verhaltensstörungen durch multiplen Substanzgebrauch und Konsum anderer psychotroper Substanzen
G41	< 4	Status epilepticus
I10	< 4	Essentielle (primäre) Hypertonie
I26	< 4	Lungenembolie
I61	< 4	Intrazerebrale Blutung
J06	< 4	Akute Infektionen an mehreren oder nicht näher bezeichneten Lokalisationen der oberen Atemwege

ICD-10-GM-Ziffer	Fallzahl	Offizielle Bezeichnung
J20	< 4	Akute Bronchitis
J80	< 4	Atemnotsyndrom des Erwachsenen [ARDS]
J85	< 4	Abszess der Lunge und des Mediastinums
J86	< 4	Pyothorax
J93	< 4	Pneumothorax
K21	< 4	Gastroösophageale Refluxkrankheit
K26	< 4	Ulcus duodeni
K52	< 4	Sonstige nichtinfektiöse Gastroenteritis und Kolitis
K55	< 4	Gefäßkrankheiten des Darmes
K65	< 4	Peritonitis
K74	< 4	Fibrose und Zirrhose der Leber
K83	< 4	Sonstige Krankheiten der Gallenwege
K85	< 4	Akute Pankreatitis
M10	< 4	Gicht
M46	< 4	Sonstige entzündliche Spondylopathien
M80	< 4	Osteoporose mit pathologischer Fraktur
N13	< 4	Obstruktive Uropathie und Refluxuropathie
O14	< 4	Präeklampsie
R07	< 4	Hals- und Brustschmerzen
R09	< 4	Sonstige Symptome, die das Kreislaufsystem und das Atmungssystem betreffen
S02	< 4	Fraktur des Schädels und der Gesichtsschädelknochen
S12	< 4	Fraktur im Bereich des Halses
S27	< 4	Verletzung sonstiger und nicht näher bezeichneter intrathorakaler Organe
S80	< 4	Oberflächliche Verletzung des Unterschenkels
T39	< 4	Vergiftung durch nichtopioidhaltige Analgetika, Antipyretika und Antirheumatika
T43	< 4	Vergiftung durch psychotrope Substanzen, anderenorts nicht klassifiziert
T81	< 4	Komplikationen bei Eingriffen, anderenorts nicht klassifiziert
T84	< 4	Komplikationen durch orthopädische Endoprothesen, Implantate oder Transplantate
Z04	< 4	Untersuchung und Beobachtung aus sonstigen Gründen

B-[4].7 Durchgeführte Prozeduren nach OPS

OPS-301 Ziffer	Anzahl	Offizielle Bezeichnung
8-930	385	Monitoring von Atmung, Herz und Kreislauf ohne Messung des Pulmonalarteriendruckes und des zentralen Venendruckes
8-980	226	Intensivmedizinische Komplexbehandlung (Basisprozedur)
8-831	141	Legen und Wechsel eines Katheters in zentralvenöse Gefäße
8-800	114	Transfusion von Vollblut, Erythrozytenkonzentrat und Thrombozytenkonzentrat
3-200	77	Native Computertomographie des Schädels
8-853	76	Hämofiltration
9-984	63	Pflegebedürftigkeit
8-706	61	Anlegen einer Maske zur maschinellen Beatmung
8-701	50	Einfache endotracheale Intubation
8-810	44	Transfusion von Plasmabestandteilen und gentechnisch hergestellten Plasmaproteinen
8-144	41	Therapeutische Drainage der Pleurahöhle
1-632	38	Diagnostische Ösophagogastroduodenoskopie
3-222	36	Computertomographie des Thorax mit Kontrastmittel
1-620	35	Diagnostische Tracheobronchoskopie
3-202	34	Native Computertomographie des Thorax
8-561	30	Funktionsorientierte physikalische Therapie
8-931	29	Monitoring von Atmung, Herz und Kreislauf mit Messung des zentralen Venendruckes

OPS-301 Ziffer	Anzahl	Offizielle Bezeichnung
5-896	18	Chirurgische Wundtoilette [Wunddebridement] mit Entfernung von erkranktem Gewebe an Haut und Unterhaut
8-812	18	Transfusion von Plasma und anderen Plasmabestandteilen und gentechnisch hergestellten Plasmaproteinen
5-916	16	Temporäre Weichteildeckung
8-771	16	Kardiale oder kardiopulmonale Reanimation
3-220	15	Computertomographie des Schädels mit Kontrastmittel
3-225	15	Computertomographie des Abdomens mit Kontrastmittel
8-919	15	Komplexe Akutschmerzbehandlung
3-203	12	Native Computertomographie von Wirbelsäule und Rückenmark
8-390	12	Lagerungsbehandlung
3-207	11	Native Computertomographie des Abdomens
3-052	10	Transösophageale Echokardiographie [TEE]
8-910	10	Epidurale Injektion und Infusion zur Schmerztherapie
8-915	10	Injektion und Infusion eines Medikamentes an andere periphere Nerven zur Schmerztherapie
8-987	9	Komplexbehandlung bei Besiedelung oder Infektion mit multiresistenten Erregern [MRE]
5-792	8	Offene Reposition einer Mehrfragment-Fraktur im Schaftbereich eines langen Röhrenknochens
8-855	8	Hämodiafiltration
1-844	7	Diagnostische perkutane Punktion der Pleurahöhle
5-431	7	Gastrostomie
5-900	7	Einfache Wiederherstellung der Oberflächenkontinuität an Haut und Unterhaut
5-931	7	Art des verwendeten Knorpelersatz-, Knochenersatz- und Osteosynthesematerials
8-152	7	Therapeutische perkutane Punktion von Organen des Thorax
1-444	5	Endoskopische Biopsie am unteren Verdauungstrakt
1-650	5	Diagnostische Koloskopie
5-433	5	Lokale Exzision und Destruktion von erkranktem Gewebe des Magens
5-794	5	Offene Reposition einer Mehrfragment-Fraktur im Gelenkbereich eines langen Röhrenknochens
6-002	5	Applikation von Medikamenten, Liste 2
5-312	4	Permanente Tracheostomie
5-449	4	Andere Operationen am Magen
8-125	4	Anlegen und Wechsel einer duodenalen oder jejunalen Ernährungssonde
8-803	4	Gewinnung und Transfusion von Eigenblut
5-451	< 4	Lokale Exzision und Destruktion von erkranktem Gewebe des Dünndarmes
5-790	< 4	Geschlossene Reposition einer Fraktur oder Epiphysenlösung mit Osteosynthese
8-190	< 4	Spezielle Verbandstechniken
8-191	< 4	Verband bei großflächigen und schwerwiegenden Hauterkrankungen
8-98b	< 4	Andere neurologische Komplexbehandlung des akuten Schlaganfalls
1-204	< 4	Untersuchung des Liquorsystems
1-853	< 4	Diagnostische (perkutane) Punktion und Aspiration der Bauchhöhle
3-205	< 4	Native Computertomographie des Muskel-Skelett-Systems
3-800	< 4	Native Magnetresonanztomographie des Schädels
5-399	< 4	Andere Operationen an Blutgefäßen
5-469	< 4	Andere Operationen am Darm
5-482	< 4	Perianale lokale Exzision und Destruktion von erkranktem Gewebe des Rektums
5-572	< 4	Zystostomie
5-787	< 4	Entfernung von Osteosynthesematerial
5-800	< 4	Offen chirurgische Operation eines Gelenkes
5-820	< 4	Implantation einer Endoprothese am Hüftgelenk
5-829	< 4	Andere gelenkplastische Eingriffe
5-850	< 4	Inzision an Muskel, Sehne und Faszie
8-020	< 4	Therapeutische Injektion

OPS-301 Ziffer	Anzahl	Offizielle Bezeichnung
8-201	< 4	Geschlossene Reposition einer Gelenkluxation ohne Osteosynthese
1-266	< 4	Elektrophysiologische Untersuchung des Herzens, nicht kathetergestützt
1-430	< 4	Endoskopische Biopsie an respiratorischen Organen
1-432	< 4	Perkutane Biopsie an respiratorischen Organen mit Steuerung durch bildgebende Verfahren
1-440	< 4	Endoskopische Biopsie an oberem Verdauungstrakt, Gallengängen und Pankreas
1-503	< 4	Biopsie an Knochen durch Inzision
1-571	< 4	Biopsie an Uterus und Cervix uteri durch Inzision
1-631	< 4	Diagnostische Ösophagogastroskopie
1-651	< 4	Diagnostische Sigmoidoskopie
1-661	< 4	Diagnostische Urethrozystoskopie
1-854	< 4	Diagnostische perkutane Punktion eines Gelenkes oder Schleimbeutels
3-035	< 4	Komplexe differenzialdiagnostische Sonographie des Gefäßsystems mit quantitativer Auswertung
3-13d	< 4	Urographie
3-206	< 4	Native Computertomographie des Beckens
3-226	< 4	Computertomographie des Beckens mit Kontrastmittel
3-227	< 4	Computertomographie des Muskel-Skelett-Systems mit Kontrastmittel
3-601	< 4	Arteriographie der Gefäße des Halses
3-806	< 4	Native Magnetresonanztomographie des Muskel-Skelett-Systems
3-823	< 4	Magnetresonanztomographie von Wirbelsäule und Rückenmark mit Kontrastmittel
5-311	< 4	Temporäre Tracheostomie
5-419	< 4	Andere Operationen an der Milz
5-550	< 4	Perkutan-transrenale Nephrotomie, Nephrostomie, Steinentfernung, Pyeloplastik und ureterorenoskopische Steinentfernung
5-681	< 4	Exzision und Destruktion von erkranktem Gewebe des Uterus
5-782	< 4	Exzision und Resektion von erkranktem Knochengewebe
5-797	< 4	Offene Reposition einer Fraktur an Talus und Kalkaneus
5-821	< 4	Revision, Wechsel und Entfernung einer Endoprothese am Hüftgelenk
5-851	< 4	Durchtrennung von Muskel, Sehne und Faszie
5-852	< 4	Exzision an Muskel, Sehne und Faszie
5-859	< 4	Andere Operationen an Muskeln, Sehnen, Faszien und Schleimbeuteln
5-869	< 4	Andere Operationen an den Bewegungsorganen
5-86a	< 4	Zusatzinformationen zu Operationen an den Bewegungsorganen
5-892	< 4	Andere Inzision an Haut und Unterhaut
5-902	< 4	Freie Hauttransplantation, Empfängerstelle
8-123	< 4	Wechsel und Entfernung eines Gastrostomiekatheters
8-151	< 4	Therapeutische perkutane Punktion des Zentralnervensystems und des Auges
8-153	< 4	Therapeutische perkutane Punktion der Bauchhöhle
8-200	< 4	Geschlossene Reposition einer Fraktur ohne Osteosynthese
8-504	< 4	Tamponade einer vaginalen Blutung
8-640	< 4	Externe elektrische Defibrillation (Kardioversion) des Herzrhythmus
8-641	< 4	Temporäre externe elektrische Stimulation des Herzrhythmus
8-704	< 4	Intubation mit Doppellumentubus
8-716	< 4	Einstellung einer häuslichen maschinellen Beatmung
8-779	< 4	Andere Reanimationsmaßnahmen
8-832	< 4	Legen und Wechsel eines Katheters in die A. pulmonalis
8-854	< 4	Hämodialyse
8-932	< 4	Monitoring von Atmung, Herz und Kreislauf mit Messung des Pulmonalarteriendruckes
8-98g	< 4	Komplexbehandlung bei Besiedelung oder Infektion mit nicht multiresistenten isolationspflichtigen Erregern
9-320	< 4	Therapie organischer und funktioneller Störungen der Sprache, des Sprechens, der Stimme und des Schluckens

B-[4].8 Ambulante Behandlungsmöglichkeiten

Nr.	Art der Ambulanz	Bezeichnung der Ambulanz	Angebotene Leistungen	Kommentar / Erläuterung
AM04	Ermächtigung zur ambulanten Behandlung nach § 116 SGB V bzw. § 31a Abs. 1 Ärzte-ZV (besondere Untersuchungs- und Behandlungsmethoden oder Kenntnisse von Krankenhausärzten und Krankenhausärztinnen)	Schmerzambulanz		

B-[4].9 Ambulante Operationen nach § 115b SGB V

trifft nicht zu / entfällt

B-[4].10 Zulassung zum Durchgangs-Arztverfahren der Berufsgenossenschaft

 Arzt oder Ärztin mit ambulanter D-Arzt-Zulassung vorhanden
 stationäre BG-Zulassung

 Ja
 Nein

B-[4].11 Personelle Ausstattung

B-11.1 Ärzte und Ärztinnen

Ärzte und Ärztinnen insgesamt (außer Belegärzte und Belegärztinnen)

Anzahl Vollkräfte	6,96
Personal mit direktem Beschäftigungsverhältnis	6,96
Personal ohne direktes Beschäftigungsverhältnis	0
Ambulante Versorgung	1,0
Stationäre Versorgung	5,96
Fälle je VK/Person	21,64429

davon Fachärzte und Fachärztinnen

Anzahl Vollkräfte	4,9
Personal mit direktem Beschäftigungsverhältnis	4,9
Personal ohne direktes Beschäftigungsverhältnis	0
Ambulante Versorgung	1,0
Stationäre Versorgung	3,9
Fälle je VK/Person	33,07692
Maßgebliche wöchentliche tarifliche Arbeitszeit in Stunden für angestelltes Personal	40,00

Ärztliche Fachexpertise der Abteilung

Nr.	Facharztbezeichnung (Gebiete, Facharzt- und Schwerpunktkompetenzen)	Kommentar / Erläuterung
AQ01	Anästhesiologie	
AQ59	Transfusionsmedizin	
Nr.	Zusatz-Weiterbildung	Kommentar / Erläuterung
ZF01	Ärztliches Qualitätsmanagement	
ZF02	Akupunktur	
ZF15	Intensivmedizin	
ZF24	Manuelle Medizin/Chirotherapie	
ZF28	Notfallmedizin	
ZF30	Palliativmedizin	
ZF38	Röntgendiagnostik – fachgebunden –	
ZF42	Spezielle Schmerztherapie	

B-11.2 Pflegepersonal

Gesundheits- und Krankenpfleger und Gesundheits- und Krankenpflegerinnen

Anzahl Vollkräfte	15,35
Personal mit direktem Beschäftigungsverhältnis	15,35
Personal ohne direktes Beschäftigungsverhältnis	0
Ambulante Versorgung	1,0
Stationäre Versorgung	14,35
Fälle je VK/Person	8,98954

Medizinische Fachangestellte

Anzahl Vollkräfte	0,5	
Personal mit direktem Beschäftigungsverhältnis	0,5	
Personal ohne direktes Beschäftigungsverhältnis	0	
Ambulante Versorgung	0,5	
Stationäre Versorgung	0	
Fälle je VK/Person	0,00000	
Maßgebliche wöchentliche tarifliche Arbeitszeit in Stunden für angestelltes Personal		40,00

Pflegerische Fachexpertise der Abteilung

Nr.	Anerkannte Fachweiterbildung/ zusätzlicher akademischer Abschluss	Kommentar / Erläuterung
PQ04	Intensiv- und Anästhesiepflege	
PQ05	Leitung einer Stationen / eines Bereichs	
Nr.	Zusatzqualifikation	Kommentar / Erläuterung
ZP01	Basale Stimulation	
ZP02	Bobath	
ZP03	Diabetesberatung (DDG)	
ZP04	Endoskopie/Funktionsdiagnostik	
ZP08	Kinästhetik	
ZP14	Schmerzmanagement	
ZP15	Stomamanagement	
ZP16	Wundmanagement	
ZP18	Dekubitusmanagement	
ZP19	Sturzmanagement	

B-[5].1 Innere Medizin Haus St. Vincenz Heiligenstadt (Standort 01)

Name der Organisationseinheit / Fachabteilung	Innere Medizin Haus St. Vincenz Heiligenstadt (Standort 01)
Fachabteilungsschlüssel	0100
Art der Abteilung	Hauptabteilung

Chefärztinnen/-ärzte

Name	Herr Dr. med. Bernd Sänger
Funktion / Arbeitsschwerpunkt	Chefarzt
Telefon	03606 / 76 - 1192
Fax	03606 / 76 - 1194
E-Mail	inneremedizin@eichsfeld-klinikum.de
Strasse / Hausnummer	Windische Gasse 112
PLZ / Ort	37308 Heilbad Heiligenstadt
URL	http://www.eichsfeld-klinikum.de

B-[5].2 Zielvereinbarungen mit leitenden Ärzten und Ärztinnen

Das Krankenhaus hält sich bei der Vereinbarung von Verträgen mit leitenden Ärzten und Ärztinnen dieser Organisationseinheit/Fachabteilung an die Empfehlung der DKG nach § 135c SGB V	<input checked="" type="checkbox"/> Ja
Kommentar/Erläuterung	Das Krankenhaus hält sich bei der Vereinbarung von Verträgen mit leitenden Ärzten und Ärztinnen dieser Organisationseinheit/Fachabteilung an die Empfehlung der DKG nach § 136a SGB V:

B-[5].3 Medizinische Leistungsangebote der Organisationseinheit/Fachabteilung

Nr.	Medizinische Leistungsangebote	Kommentar / Erläuterung
VI00	Tagesklinik	Betreuung von onkologischen Patienten mit ambulanter Chemotherapie.
VI01	Diagnostik und Therapie von ischämischen Herzkrankheiten	incl. Rechts- und Linksherzkatheter, Ballonerweiterung von Herzkranzgefäßen, Stentimplantationen, Implantation von Herzschrittmachern und Defibrillatoren, Lysetherapie, transösophagealer Ultraschall
VI02	Diagnostik und Therapie der pulmonalen Herzkrankheit und von Krankheiten des Lungenkreislaufes	
VI03	Diagnostik und Therapie von sonstigen Formen der Herzkrankheit	
VI04	Diagnostik und Therapie von Krankheiten der Arterien, Arteriolen und Kapillaren	Doppler- und Duplexuntersuchungen, transarterieller Duplex
VI05	Diagnostik und Therapie von Krankheiten der Venen, der Lymphgefäße und der Lymphknoten	
VI06	Diagnostik und Therapie von zerebrovaskulären Krankheiten	interdisziplinäre Schlaganfallbehandlung incl. Lysetherapie
VI07	Diagnostik und Therapie der Hypertonie (Hochdruckkrankheit)	
VI08	Diagnostik und Therapie von Nierenerkrankungen	incl. Akutdialysebehandlung
VI09	Diagnostik und Therapie von hämatologischen Erkrankungen	incl. Störungen der Blutbildung und der Blutgerinnung, Lymphknotenerkrankungen und chronische Leukämien
VI10	Diagnostik und Therapie von endokrinen Ernährungs- und Stoffwechselkrankheiten	incl. neuroendokrine Tumoren, Erkrankungen der Schilddrüse, der Nebenschilddrüse und der Nebenniere
VI11	Diagnostik und Therapie von Erkrankungen des Magen-Darm-Traktes (Gastroenterologie)	incl. Magenspiegelung, Darmspiegelung, endoskopische Ultraschalluntersuchung, Chromoendoskopie, Kontrastmittelsonographie
VI12	Diagnostik und Therapie von Erkrankungen des Darmausgangs	
VI13	Diagnostik und Therapie von Krankheiten des Peritoneums	
VI14	Diagnostik und Therapie von Erkrankungen der Leber, der Galle und des Pankreas	incl. ERCP, endoskopische Entfernung von Gallensteinen und Erweiterung der galleabführenden Wege
VI15	Diagnostik und Therapie von Erkrankungen der Atemwege und der Lunge	incl. Bronchoskopien, Biopsien
VI16	Diagnostik und Therapie von Krankheiten der Pleura	
VI17	Diagnostik und Therapie von rheumatologischen Erkrankungen	
VI18	Diagnostik und Therapie von onkologischen Erkrankungen	incl. Tumoren des Magen-Darm-Traktes, der Lunge und der weiblichen Genitalorgane
VI19	Diagnostik und Therapie von infektiösen und parasitären Krankheiten	
VI20	Intensivmedizin	
VI21	Betreuung von Patienten und Patientinnen vor und nach Transplantation	
VI25	Diagnostik und Therapie von psychischen und Verhaltensstörungen	

B-[5].5 Fallzahlen der Organisationseinheit/Fachabteilung

Vollstationäre Fallzahl	2615
Teilstationäre Fallzahl	675

B-[5].6 Diagnosen nach ICD

ICD-10-GM-Ziffer	Fallzahl	Offizielle Bezeichnung
I10	139	Essentielle (primäre) Hypertonie
G45	129	Zerebrale transitorische Ischämie und verwandte Syndrome
J18	124	Pneumonie, Erreger nicht näher bezeichnet
I63	123	Hirinfarkt
E86	119	Volumenmangel
K29	118	Gastritis und Duodenitis
I50	77	Herzinsuffizienz
J44	51	Sonstige chronische obstruktive Lungenerkrankung
N39	51	Sonstige Krankheiten des Harnsystems
R55	48	Synkope und Kollaps
J20	45	Akute Bronchitis
H81	43	Störungen der Vestibularfunktion
D50	42	Eisenmangelanämie
E11	42	Diabetes mellitus, Typ 2
F10	42	Psychische und Verhaltensstörungen durch Alkohol
K59	42	Sonstige funktionelle Darmstörungen
A09	40	Sonstige und nicht näher bezeichnete Gastroenteritis und Kolitis infektiösen und nicht näher bezeichneten Ursprungs
K25	40	Ulcus ventriculi
R10	39	Bauch- und Beckenschmerzen
K80	38	Cholelithiasis
A46	37	Erysipel [Wundrose]
R42	36	Schwindel und Taumel
K92	35	Sonstige Krankheiten des Verdauungssystems
A08	33	Virusbedingte und sonstige näher bezeichnete Darminfektionen
K52	29	Sonstige nichtinfektiöse Gastroenteritis und Kolitis
K57	28	Divertikulose des Darmes
A41	27	Sonstige Sepsis
G40	27	Epilepsie
I95	27	Hypotonie
D12	26	Gutartige Neubildung des Kolons, des Rektums, des Analkanals und des Anus
K22	26	Sonstige Krankheiten des Ösophagus
A04	23	Sonstige bakterielle Darminfektionen
J10	23	Grippe durch saisonale nachgewiesene Influenzaviren
K21	23	Gastroösophageale Refluxkrankheit
K83	22	Sonstige Krankheiten der Gallenwege
J06	19	Akute Infektionen an mehreren oder nicht näher bezeichneten Lokalisationen der oberen Atemwege
K56	19	Paralytischer Ileus und intestinale Obstruktion ohne Hernie
D64	16	Sonstige Anämien
K70	16	Alkoholische Leberkrankheit
N17	15	Akutes Nierenversagen
K85	14	Akute Pankreatitis
I48	13	Vorhofflimmern und Vorhofflattern
K26	13	Ulcus duodeni
A02	12	Sonstige Salmonelleninfektionen
R11	12	Übelkeit und Erbrechen
B99	11	Sonstige und nicht näher bezeichnete Infektionskrankheiten
G43	11	Migräne

ICD-10-GM-Ziffer	Fallzahl	Offizielle Bezeichnung
R06	11	Störungen der Atmung
G58	10	Sonstige Mononeuropathien
I26	10	Lungenembolie
J40	10	Bronchitis, nicht als akut oder chronisch bezeichnet
G47	9	Schlafstörungen
K31	9	Sonstige Krankheiten des Magens und des Duodenums
K51	9	Colitis ulcerosa
K74	9	Fibrose und Zirrhose der Leber
K86	9	Sonstige Krankheiten des Pankreas
B86	8	Skabies
D37	8	Neubildung unsicheren oder unbekanntes Verhaltens der Mundhöhle und der Verdauungsorgane
E87	8	Sonstige Störungen des Wasser- und Elektrolythaushaltes sowie des Säure-Basen-Gleichgewichts
I80	8	Thrombose, Phlebitis und Thrombophlebitis
J15	8	Pneumonie durch Bakterien, anderenorts nicht klassifiziert
J96	8	Respiratorische Insuffizienz, anderenorts nicht klassifiziert
M54	8	Rückenschmerzen
N18	8	Chronische Nierenkrankheit
C25	7	Bösartige Neubildung des Pankreas
D46	7	Myelodysplastische Syndrome
F05	7	Delir, nicht durch Alkohol oder andere psychotrope Substanzen bedingt
I78	7	Krankheiten der Kapillaren
K63	7	Sonstige Krankheiten des Darmes
R13	7	Dysphagie
R56	7	Krämpfe, anderenorts nicht klassifiziert
C16	6	Bösartige Neubildung des Magens
D13	6	Gutartige Neubildung sonstiger und ungenau bezeichneter Teile des Verdauungssystems
D43	6	Neubildung unsicheren oder unbekanntes Verhaltens des Gehirns und des Zentralnervensystems
F41	6	Andere Angststörungen
I20	6	Angina pectoris
I64	6	Schlaganfall, nicht als Blutung oder Infarkt bezeichnet
M06	6	Sonstige chronische Polyarthritiden
N30	6	Zystitis
R40	6	Somnolenz, Sopor und Koma
R51	6	Kopfschmerz
A49	5	Bakterielle Infektion nicht näher bezeichneter Lokalisation
D62	5	Akute Blutungsanämie
I61	5	Intrazerebrale Blutung
K50	5	Crohn-Krankheit [Enteritis regionalis] [Morbus Crohn]
K55	5	Gefäßkrankheiten des Darmes
K62	5	Sonstige Krankheiten des Anus und des Rektums
M10	5	Gicht
M79	5	Sonstige Krankheiten des Weichteilgewebes, anderenorts nicht klassifiziert
R04	5	Blutung aus den Atemwegen
R07	5	Hals- und Brustschmerzen
T75	5	Schäden durch sonstige äußere Ursachen
B02	4	Zoster [Herpes zoster]
B34	4	Viruskrankheit nicht näher bezeichneter Lokalisation
C20	4	Bösartige Neubildung des Rektums
C34	4	Bösartige Neubildung der Bronchien und der Lunge
E10	4	Diabetes mellitus, Typ 1
G51	4	Krankheiten des N. facialis [VII. Hirnnerv]

ICD-10-GM-Ziffer	Fallzahl	Offizielle Bezeichnung
I47	4	Paroxysmale Tachykardie
J42	4	Nicht näher bezeichnete chronische Bronchitis
J90	4	Pleuraerguss, anderenorts nicht klassifiziert
K58	4	Reizdarmsyndrom
N12	4	Tubulointerstitielle Nephritis, nicht als akut oder chronisch bezeichnet
R63	4	Symptome, die die Nahrungs- und Flüssigkeitsaufnahme betreffen
T78	4	Unerwünschte Nebenwirkungen, anderenorts nicht klassifiziert
T85	4	Komplikationen durch sonstige interne Prothesen, Implantate oder Transplantate
T88	4	Sonstige Komplikationen bei chirurgischen Eingriffen und medizinischer Behandlung, anderenorts nicht klassifiziert
B27	< 4	Infektiöse Mononukleose
C22	< 4	Bösartige Neubildung der Leber und der intrahepatischen Gallengänge
C79	< 4	Sekundäre bösartige Neubildung an sonstigen und nicht näher bezeichneten Lokalisationen
F19	< 4	Psychische und Verhaltensstörungen durch multiplen Substanzgebrauch und Konsum anderer psychotroper Substanzen
F32	< 4	Depressive Episode
F43	< 4	Reaktionen auf schwere Belastungen und Anpassungsstörungen
F44	< 4	Dissoziative Störungen [Konversionsstörungen]
G20	< 4	Primäres Parkinson-Syndrom
I21	< 4	Akuter Myokardinfarkt
I44	< 4	Atrioventrikulärer Block und Linksschenkelblock
I83	< 4	Varizen der unteren Extremitäten
J03	< 4	Akute Tonsillitis
J11	< 4	Grippe, Viren nicht nachgewiesen
J13	< 4	Pneumonie durch Streptococcus pneumoniae
J46	< 4	Status asthmaticus
J98	< 4	Sonstige Krankheiten der Atemwege
K81	< 4	Cholezystitis
R00	< 4	Störungen des Herzschlages
R26	< 4	Störungen des Ganges und der Mobilität
R41	< 4	Sonstige Symptome, die das Erkennungsvermögen und das Bewusstsein betreffen
R50	< 4	Fieber sonstiger und unbekannter Ursache
S06	< 4	Intrakranielle Verletzung
T18	< 4	Fremdkörper im Verdauungstrakt
A40	< 4	Streptokokkensepsis
A69	< 4	Sonstige Spirochäteninfektionen
B17	< 4	Sonstige akute Virushepatitis
B37	< 4	Kandidose
C24	< 4	Bösartige Neubildung sonstiger und nicht näher bezeichneter Teile der Gallenwege
C85	< 4	Sonstige und nicht näher bezeichnete Typen des Non-Hodgkin-Lymphoms
D32	< 4	Gutartige Neubildung der Meningen
D59	< 4	Erworbene hämolytische Anämien
F01	< 4	Vaskuläre Demenz
F11	< 4	Psychische und Verhaltensstörungen durch Opioide
F45	< 4	Somatoforme Störungen
G91	< 4	Hydrozephalus
H83	< 4	Sonstige Krankheiten des Innenohres
I60	< 4	Subarachnoidalblutung
I65	< 4	Verschluss und Stenose präzerebraler Arterien ohne resultierenden Hirninfarkt
J14	< 4	Pneumonie durch Haemophilus influenzae
J22	< 4	Akute Infektion der unteren Atemwege, nicht näher bezeichnet
J45	< 4	Asthma bronchiale
J69	< 4	Pneumonie durch feste und flüssige Substanzen
J84	< 4	Sonstige interstitielle Lungenkrankheiten

ICD-10-GM-Ziffer	Fallzahl	Offizielle Bezeichnung
K60	< 4	Fissur und Fistel in der Anal- und Rektalregion
K64	< 4	Hämorrhoiden und Perianalvenenthrombose
L50	< 4	Urtikaria
M13	< 4	Sonstige Arthritis
M25	< 4	Sonstige Gelenkkrankheiten, anderenorts nicht klassifiziert
M46	< 4	Sonstige entzündliche Spondylopathien
M62	< 4	Sonstige Muskelkrankheiten
N13	< 4	Obstruktive Uropathie und Refluxuropathie
R18	< 4	Aszites
R22	< 4	Lokalisierte Schwellung, Raumforderung und Knoten der Haut und der Unterhaut
R29	< 4	Sonstige Symptome, die das Nervensystem und das Muskel-Skelett-System betreffen
R47	< 4	Sprech- und Sprachstörungen, anderenorts nicht klassifiziert
R64	< 4	Kachexie
R74	< 4	Abnorme Serumenzymwerte
R79	< 4	Sonstige abnorme Befunde der Blutchemie
S70	< 4	Oberflächliche Verletzung der Hüfte und des Oberschenkels
T17	< 4	Fremdkörper in den Atemwegen
Z03	< 4	Ärztliche Beobachtung und Beurteilung von Verdachtsfällen, Verdacht ausgeschlossen
A05	< 4	Sonstige bakteriell bedingte Lebensmittelvergiftungen, anderenorts nicht klassifiziert
A07	< 4	Sonstige Darmkrankheiten durch Protozoen
A84	< 4	Virusenzephalitis, durch Zecken übertragen
A98	< 4	Sonstige hämorrhagische Viruskrankheiten, anderenorts nicht klassifiziert
B00	< 4	Infektionen durch Herpesviren [Herpes simplex]
C13	< 4	Bösartige Neubildung des Hypopharynx
C14	< 4	Bösartige Neubildung sonstiger und ungenau bezeichneter Lokalisationen der Lippe, der Mundhöhle und des Pharynx
C15	< 4	Bösartige Neubildung des Ösophagus
C18	< 4	Bösartige Neubildung des Kolons
C50	< 4	Bösartige Neubildung der Brustdrüse [Mamma]
C61	< 4	Bösartige Neubildung der Prostata
C71	< 4	Bösartige Neubildung des Gehirns
C80	< 4	Bösartige Neubildung ohne Angabe der Lokalisation
C88	< 4	Bösartige immunproliferative Krankheiten
C90	< 4	Plasmozytom und bösartige Plasmazellen-Neubildungen
C92	< 4	Myeloische Leukämie
C95	< 4	Leukämie nicht näher bezeichneten Zelltyps
C96	< 4	Sonstige und nicht näher bezeichnete bösartige Neubildungen des lymphatischen, blutbildenden und verwandten Gewebes
D27	< 4	Gutartige Neubildung des Ovars
D33	< 4	Gutartige Neubildung des Gehirns und anderer Teile des Zentralnervensystems
D38	< 4	Neubildung unsicheren oder unbekanntes Verhaltens des Mittelohres, der Atmungsorgane und der intrathorakalen Organe
D45	< 4	Polycythaemia vera
D47	< 4	Sonstige Neubildungen unsicheren oder unbekanntes Verhaltens des lymphatischen, blutbildenden und verwandten Gewebes
D48	< 4	Neubildung unsicheren oder unbekanntes Verhaltens an sonstigen und nicht näher bezeichneten Lokalisationen
D51	< 4	Vitamin-B12-Mangelanämie
D52	< 4	Folsäure-Mangelanämie
D68	< 4	Sonstige Koagulopathien
D69	< 4	Purpura und sonstige hämorrhagische Diathesen
D72	< 4	Sonstige Krankheiten der Leukozyten

ICD-10-GM-Ziffer	Fallzahl	Offizielle Bezeichnung
D83	< 4	Variabler Immundefekt [common variable immunodeficiency]
D89	< 4	Sonstige Störungen mit Beteiligung des Immunsystems, anderenorts nicht klassifiziert
E03	< 4	Sonstige Hypothyreose
E05	< 4	Hyperthyreose [Thyreotoxikose]
E06	< 4	Thyreoiditis
E61	< 4	Mangel an sonstigen Spurenelementen
E75	< 4	Störungen des Sphingolipidstoffwechsels und sonstige Störungen der Lipidspeicherung
F12	< 4	Psychische und Verhaltensstörungen durch Cannabinoide
F20	< 4	Schizophrenie
F61	< 4	Kombinierte und andere Persönlichkeitsstörungen
F90	< 4	Hyperkinetische Störungen
G35	< 4	Multiple Sklerose [Encephalomyelitis disseminata]
G56	< 4	Mononeuropathien der oberen Extremität
G60	< 4	Hereditäre und idiopathische Neuropathie
G81	< 4	Hemiparese und Hemiplegie
G83	< 4	Sonstige Lähmungssyndrome
G95	< 4	Sonstige Krankheiten des Rückenmarkes
H02	< 4	Sonstige Affektionen des Augenlides
H65	< 4	Nichteitrige Otitis media
H93	< 4	Sonstige Krankheiten des Ohres, anderenorts nicht klassifiziert
I27	< 4	Sonstige pulmonale Herzkrankheiten
I49	< 4	Sonstige kardiale Arrhythmien
I62	< 4	Sonstige nichttraumatische intrakranielle Blutung
I70	< 4	Atherosklerose
I72	< 4	Sonstiges Aneurysma und sonstige Dissektion
I82	< 4	Sonstige venöse Embolie und Thrombose
I85	< 4	Ösophagusvarizen
I97	< 4	Kreislaufkomplikationen nach medizinischen Maßnahmen, anderenorts nicht klassifiziert
J01	< 4	Akute Sinusitis
J02	< 4	Akute Pharyngitis
J16	< 4	Pneumonie durch sonstige Infektionserreger, anderenorts nicht klassifiziert
J32	< 4	Chronische Sinusitis
J36	< 4	Peritonsillarabszess
J80	< 4	Atemnotsyndrom des Erwachsenen [ARDS]
J86	< 4	Pyothorax
J93	< 4	Pneumothorax
J94	< 4	Sonstige Krankheitszustände der Pleura
K11	< 4	Krankheiten der Speicheldrüsen
K42	< 4	Hernia umbilicalis
K44	< 4	Hernia diaphragmatica
K66	< 4	Sonstige Krankheiten des Peritoneums
K72	< 4	Leberversagen, anderenorts nicht klassifiziert
L23	< 4	Allergische Kontaktdermatitis
L53	< 4	Sonstige erythematöse Krankheiten
L85	< 4	Sonstige Epidermisverdickung
L97	< 4	Ulcus cruris, anderenorts nicht klassifiziert
L98	< 4	Sonstige Krankheiten der Haut und der Unterhaut, anderenorts nicht klassifiziert
M16	< 4	Koxarthrose [Arthrose des Hüftgelenkes]
M17	< 4	Gonarthrose [Arthrose des Kniegelenkes]
M31	< 4	Sonstige nekrotisierende Vaskulopathien
M35	< 4	Sonstige Krankheiten mit Systembeteiligung des Bindegewebes
M60	< 4	Myositis

ICD-10-GM-Ziffer	Fallzahl	Offizielle Bezeichnung
M66	< 4	Spontanruptur der Synovialis und von Sehnen
M80	< 4	Osteoporose mit pathologischer Fraktur
M81	< 4	Osteoporose ohne pathologische Fraktur
M86	< 4	Osteomyelitis
N19	< 4	Nicht näher bezeichnete Niereninsuffizienz
N41	< 4	Entzündliche Krankheiten der Prostata
N92	< 4	Zu starke, zu häufige oder unregelmäßige Menstruation
O13	< 4	Gestationshypertonie [schwangerschaftsinduzierte Hypertonie]
O26	< 4	Betreuung der Mutter bei sonstigen Zuständen, die vorwiegend mit der Schwangerschaft verbunden sind
O90	< 4	Wochenbettkomplikationen, anderenorts nicht klassifiziert
R16	< 4	Hepatomegalie und Splenomegalie, anderenorts nicht klassifiziert
R20	< 4	Sensibilitätsstörungen der Haut
R31	< 4	Nicht näher bezeichnete Hämaturie
R85	< 4	Abnorme Befunde in Untersuchungsmaterialien aus Verdauungsorganen und Bauchhöhle
R93	< 4	Abnorme Befunde bei der bildgebenden Diagnostik sonstiger Körperstrukturen
S00	< 4	Oberflächliche Verletzung des Kopfes
S20	< 4	Oberflächliche Verletzung des Thorax
S22	< 4	Fraktur der Rippe(n), des Sternums und der Brustwirbelsäule
S27	< 4	Verletzung sonstiger und nicht näher bezeichneter intrathorakaler Organe
S39	< 4	Sonstige und nicht näher bezeichnete Verletzungen des Abdomens, der Lumbosakralgegend und des Beckens
S40	< 4	Oberflächliche Verletzung der Schulter und des Oberarmes
S72	< 4	Fraktur des Femurs
S81	< 4	Offene Wunde des Unterschenkels
S92	< 4	Fraktur des Fußes [ausgenommen oberes Sprunggelenk]
T39	< 4	Vergiftung durch nichtopioidhaltige Analgetika, Antipyretika und Antirheumatika
T62	< 4	Toxische Wirkung sonstiger schädlicher Substanzen, die mit der Nahrung aufgenommen wurden
T81	< 4	Komplikationen bei Eingriffen, anderenorts nicht klassifiziert
T84	< 4	Komplikationen durch orthopädische Endoprothesen, Implantate oder Transplantate
T86	< 4	Versagen und Abstoßung von transplantierten Organen und Geweben
Z08	< 4	Nachuntersuchung nach Behandlung wegen bösartiger Neubildung

B-[5].7 Durchgeführte Prozeduren nach OPS

OPS-301 Ziffer	Anzahl	Offizielle Bezeichnung
1-790	1080	Polysomnographie
9-984	1032	Pflegebedürftigkeit
1-632	642	Diagnostische Ösophagogastroduodenoskopie
3-200	567	Native Computertomographie des Schädels
8-717	469	Einstellung einer nasalen oder oronasalen Überdrucktherapie bei schlafbezogenen Atemstörungen
1-650	349	Diagnostische Koloskopie
1-440	331	Endoskopische Biopsie an oberem Verdauungstrakt, Gallengängen und Pankreas
8-98b	224	Andere neurologische Komplexbehandlung des akuten Schlaganfalls
1-444	196	Endoskopische Biopsie am unteren Verdauungstrakt
3-052	195	Transösophageale Echokardiographie [TEE]
3-220	167	Computertomographie des Schädels mit Kontrastmittel
3-225	135	Computertomographie des Abdomens mit Kontrastmittel
5-469	135	Andere Operationen am Darm
8-800	118	Transfusion von Vollblut, Erythrozytenkonzentrat und Thrombozytenkonzentrat
5-513	117	Endoskopische Operationen an den Gallengängen

OPS-301 Ziffer	Anzahl	Offizielle Bezeichnung
5-452	110	Lokale Exzision und Destruktion von erkranktem Gewebe des Dickdarmes
3-222	104	Computertomographie des Thorax mit Kontrastmittel
3-600	89	Arteriographie der intrakraniellen Gefäße
8-716	89	Einstellung einer häuslichen maschinellen Beatmung
8-98g	77	Komplexbehandlung bei Besiedelung oder Infektion mit nicht multiresistenten isolationspflichtigen Erregern
3-800	70	Native Magnetresonanztomographie des Schädels
9-320	45	Therapie organischer und funktioneller Störungen der Sprache, des Sprechens, der Stimme und des Schluckens
3-820	44	Magnetresonanztomographie des Schädels mit Kontrastmittel
1-710	43	Ganzkörperplethysmographie
8-930	42	Monitoring von Atmung, Herz und Kreislauf ohne Messung des Pulmonalarteriendruckes und des zentralen Venendruckes
9-200	39	Hochaufwendige Pflege von Erwachsenen
5-433	28	Lokale Exzision und Destruktion von erkranktem Gewebe des Magens
8-020	27	Therapeutische Injektion
8-152	25	Therapeutische perkutane Punktion von Organen des Thorax
1-844	24	Diagnostische perkutane Punktion der Pleurahöhle
5-449	24	Andere Operationen am Magen
8-987	24	Komplexbehandlung bei Besiedelung oder Infektion mit multiresistenten Erregern [MRE]
5-482	22	Perianale lokale Exzision und Destruktion von erkranktem Gewebe des Rektums
8-390	22	Lagerungsbehandlung
3-203	20	Native Computertomographie von Wirbelsäule und Rückenmark
3-207	20	Native Computertomographie des Abdomens
8-153	20	Therapeutische perkutane Punktion der Bauchhöhle
8-561	19	Funktionsorientierte physikalische Therapie
1-853	18	Diagnostische (perkutane) Punktion und Aspiration der Bauchhöhle
5-526	17	Endoskopische Operationen am Pankreasgang
8-831	17	Legen und Wechsel eines Katheters in zentralvenöse Gefäße
8-810	16	Transfusion von Plasmabestandteilen und gentechnisch hergestellten Plasmaproteinen
3-056	15	Endosonographie des Pankreas
5-429	15	Andere Operationen am Ösophagus
3-202	13	Native Computertomographie des Thorax
1-442	12	Perkutane Biopsie an hepatobiliärem System und Pankreas mit Steuerung durch bildgebende Verfahren
1-640	12	Diagnostische retrograde Darstellung der Gallenwege
3-825	11	Magnetresonanztomographie des Abdomens mit Kontrastmittel
5-422	11	Lokale Exzision und Destruktion von erkranktem Gewebe des Ösophagus
3-601	10	Arteriographie der Gefäße des Halses
1-620	9	Diagnostische Tracheobronchoskopie
3-054	9	Endosonographie des Duodenums
3-055	9	Endosonographie der Gallenwege und der Leber
5-431	9	Gastrostomie
3-221	8	Computertomographie des Halses mit Kontrastmittel
5-995	8	Vorzeitiger Abbruch einer Operation (Eingriff nicht komplett durchgeführt)
3-053	7	Endosonographie des Magens
5-900	7	Einfache Wiederherstellung der Oberflächenkontinuität an Haut und Unterhaut
3-201	6	Native Computertomographie des Halses
3-843	6	Magnetresonanztomographie-Cholangiopankreatikographie [MRCP]
8-771	6	Kardiale oder kardiopulmonale Reanimation
1-441	5	Perkutane (Nadel-)Biopsie an hepatobiliärem System und Pankreas
1-630	5	Diagnostische Ösophagoskopie
1-791	5	Kardiorespiratorische Polygraphie

OPS-301 Ziffer	Anzahl	Offizielle Bezeichnung
3-035	5	Komplexe differenzialdiagnostische Sonographie des Gefäßsystems mit quantitativer Auswertung
3-802	5	Native Magnetresonanztomographie von Wirbelsäule und Rückenmark
8-100	5	Fremdkörperentfernung durch Endoskopie
1-204	4	Untersuchung des Liquorsystems
3-206	4	Native Computertomographie des Beckens
8-121	4	Darmspülung
8-123	4	Wechsel und Entfernung eines Gastrostomiekatheters
8-500	4	Tamponade einer Nasenblutung
8-853	4	Hämofiltration
1-266	< 4	Elektrophysiologische Untersuchung des Herzens, nicht kathetergestützt
1-631	< 4	Diagnostische Ösophagogastroskopie
1-651	< 4	Diagnostische Sigmoidoskopie
3-205	< 4	Native Computertomographie des Muskel-Skelett-Systems
3-223	< 4	Computertomographie von Wirbelsäule und Rückenmark mit Kontrastmittel
3-804	< 4	Native Magnetresonanztomographie des Abdomens
5-210	< 4	Operative Behandlung einer Nasenblutung
8-132	< 4	Manipulationen an der Harnblase
8-144	< 4	Therapeutische Drainage der Pleurahöhle
8-701	< 4	Einfache endotracheale Intubation
8-855	< 4	Hämodiafiltration
1-445	< 4	Endosonographische Feinnadelpunktion am oberen Verdauungstrakt
1-652	< 4	Diagnostische Endoskopie des Darmes über ein Stoma
3-05a	< 4	Endosonographie des Retroperitonealraumes
3-226	< 4	Computertomographie des Beckens mit Kontrastmittel
3-228	< 4	Computertomographie der peripheren Gefäße mit Kontrastmittel
3-602	< 4	Arteriographie des Aortenbogens
3-823	< 4	Magnetresonanztomographie von Wirbelsäule und Rückenmark mit Kontrastmittel
5-450	< 4	Inzision des Darmes
5-489	< 4	Andere Operation am Rektum
5-514	< 4	Andere Operationen an den Gallengängen
8-133	< 4	Wechsel und Entfernung eines suprapubischen Katheters
8-191	< 4	Verband bei großflächigen und schwerwiegenden Hauterkrankungen
8-900	< 4	Intravenöse Anästhesie
9-401	< 4	Psychosoziale Interventionen
1-425	< 4	(Perkutane) (Nadel-)Biopsie an Lymphknoten, Milz und Thymus
1-430	< 4	Endoskopische Biopsie an respiratorischen Organen
1-432	< 4	Perkutane Biopsie an respiratorischen Organen mit Steuerung durch bildgebende Verfahren
1-447	< 4	Endosonographische Feinnadelpunktion am Pankreas
1-448	< 4	Endosonographische Feinnadelpunktion am hepatobiliären System
1-611	< 4	Diagnostische Pharyngoskopie
1-641	< 4	Diagnostische retrograde Darstellung der Pankreaswege
1-654	< 4	Diagnostische Rektoskopie
1-672	< 4	Diagnostische Hysteroskopie
1-845	< 4	Diagnostische perkutane Punktion und Aspiration der Leber
1-854	< 4	Diagnostische perkutane Punktion eines Gelenkes oder Schleimbeutels
3-051	< 4	Endosonographie des Ösophagus
3-05d	< 4	Endosonographie der weiblichen Geschlechtsorgane
3-20x	< 4	Andere native Computertomographie
3-806	< 4	Native Magnetresonanztomographie des Muskel-Skelett-Systems
3-821	< 4	Magnetresonanztomographie des Halses mit Kontrastmittel
3-828	< 4	Magnetresonanztomographie der peripheren Gefäße mit Kontrastmittel
3-82a	< 4	Magnetresonanztomographie des Beckens mit Kontrastmittel
5-451	< 4	Lokale Exzision und Destruktion von erkranktem Gewebe des Dünndarmes

OPS-301 Ziffer	Anzahl	Offizielle Bezeichnung
5-681	< 4	Exzision und Destruktion von erkranktem Gewebe des Uterus
5-790	< 4	Geschlossene Reposition einer Fraktur oder Epiphysenlösung mit Osteosynthese
5-866	< 4	Revision eines Amputationsgebietes
5-892	< 4	Andere Inzision an Haut und Unterhaut
5-896	< 4	Chirurgische Wundtoilette [Wunddebridement] mit Entfernung von erkranktem Gewebe an Haut und Unterhaut
5-916	< 4	Temporäre Weichteildeckung
5-931	< 4	Art des verwendeten Knorpelersatz-, Knochenersatz- und Osteosynthesematerials
8-125	< 4	Anlegen und Wechsel einer duodenalen oder jejunalen Ernährungssonde
8-154	< 4	Therapeutische perkutane Punktion von Organen des Bauchraumes
8-171	< 4	Therapeutische Spülung (Lavage) des Ohres
8-190	< 4	Spezielle Verbandstechniken
8-201	< 4	Geschlossene Reposition einer Gelenkluxation ohne Osteosynthese
8-506	< 4	Wechsel und Entfernung einer Tamponade bei Blutungen
8-547	< 4	Andere Immuntherapie
8-706	< 4	Anlegen einer Maske zur maschinellen Beatmung
8-812	< 4	Transfusion von Plasma und anderen Plasmabestandteilen und gentechnisch hergestellten Plasmaproteinen
8-915	< 4	Injektion und Infusion eines Medikamentes an andere periphere Nerven zur Schmerztherapie
8-980	< 4	Intensivmedizinische Komplexbehandlung (Basisprozedur)
9-500	< 4	Patientenschulung

B-[5].8 Ambulante Behandlungsmöglichkeiten

Nr.	Art der Ambulanz	Bezeichnung der Ambulanz	Angebotene Leistungen	Kommentar / Erläuterung
AM04	Ermächtigung zur ambulanten Behandlung nach § 116 SGB V bzw. § 31a Abs. 1 Ärzte-ZV (besondere Untersuchungs- und Behandlungsmethoden oder Kenntnisse von Krankenhausärzten und Krankenhausärztinnen)	Kardiologische Ambulanz, Onkologische Ambulanz, Ambulante Dupplexsonographie		
AM08	Notfallambulanz (24h)	Interdisziplinäre Notfallambulanz		
AM11	Vor- und nachstationäre Leistungen nach § 115a SGB V			

B-[5].9 Ambulante Operationen nach § 115b SGB V

OPS-Ziffer	Anzahl	Offizielle Bezeichnung
1-650	546	Diagnostische Koloskopie
5-452	163	Lokale Exzision und Destruktion von erkranktem Gewebe des Dickdarmes
1-444	128	Endoskopische Biopsie am unteren Verdauungstrakt

B-[5].10 Zulassung zum Durchgangs-Arztverfahren der Berufsgenossenschaft

Arzt oder Ärztin mit ambulanter D-Arzt-Zulassung vorhanden
stationäre BG-Zulassung

Nein
 Nein

B-[5].11 Personelle Ausstattung

B-11.1 Ärzte und Ärztinnen

Ärzte und Ärztinnen insgesamt (außer Belegärzte und Belegärztinnen)

Anzahl Vollkräfte	10,55
Personal mit direktem Beschäftigungsverhältnis	9,02
Personal ohne direktes Beschäftigungsverhältnis	1,53
Ambulante Versorgung	2,1
Stationäre Versorgung	8,45
Fälle je VK/Person	309,46745

davon Fachärzte und Fachärztinnen

Anzahl Vollkräfte	4,73
Personal mit direktem Beschäftigungsverhältnis	4,54
Personal ohne direktes Beschäftigungsverhältnis	0,19
Ambulante Versorgung	1,1
Stationäre Versorgung	3,63
Fälle je VK/Person	720,38567
Maßgebliche wöchentliche tarifliche Arbeitszeit in Stunden für angestelltes Personal	40,00

Ärztliche Fachexpertise der Abteilung

Nr.	Facharztbezeichnung (Gebiete, Facharzt- und Schwerpunktkompetenzen)	Kommentar / Erläuterung
AQ23	Innere Medizin	
AQ26	Innere Medizin und Gastroenterologie	
AQ27	Innere Medizin und Hämatologie und Onkologie	
AQ28	Innere Medizin und Kardiologie	
AQ29	Innere Medizin und Nephrologie	
AQ30	Innere Medizin und Pneumologie	
Nr.	Zusatz-Weiterbildung	Kommentar / Erläuterung
ZF03	Allergologie	
ZF07	Diabetologie	
ZF15	Intensivmedizin	
ZF25	Medikamentöse Tumortherapie	
ZF28	Notfallmedizin	
ZF38	Röntgendiagnostik – fachgebunden –	
ZF39	Schlafmedizin	

B-11.2 Pflegepersonal

Gesundheits- und Krankenpfleger und Gesundheits- und Krankenpflegerinnen

Anzahl Vollkräfte	27,88
Personal mit direktem Beschäftigungsverhältnis	27,88
Personal ohne direktes Beschäftigungsverhältnis	0
Ambulante Versorgung	1,48
Stationäre Versorgung	26,4

Fälle je VK/Person	99,05303
--------------------	----------

Gesundheits- und Kinderkrankenpfleger und Gesundheits- und Kinderkrankenpflegerinnen

Anzahl Vollkräfte	0,88
Personal mit direktem Beschäftigungsverhältnis	0,88
Personal ohne direktes Beschäftigungsverhältnis	0
Ambulante Versorgung	0
Stationäre Versorgung	0,88
Fälle je VK/Person	2971,59090

Pflegeassistenten und Pflegeassistentinnen

Anzahl Vollkräfte	1,62
Personal mit direktem Beschäftigungsverhältnis	1,62
Personal ohne direktes Beschäftigungsverhältnis	0
Ambulante Versorgung	0
Stationäre Versorgung	1,62
Fälle je VK/Person	1614,19753

Krankenpflegehelfer und Krankenpflegehelferinnen

Anzahl Vollkräfte	2,04
Personal mit direktem Beschäftigungsverhältnis	2,04
Personal ohne direktes Beschäftigungsverhältnis	0
Ambulante Versorgung	0
Stationäre Versorgung	2,04
Fälle je VK/Person	1281,86274

Medizinische Fachangestellte

Anzahl Vollkräfte	0,87
Personal mit direktem Beschäftigungsverhältnis	0,87
Personal ohne direktes Beschäftigungsverhältnis	0
Ambulante Versorgung	0
Stationäre Versorgung	0,87
Fälle je VK/Person	3005,74712

Maßgebliche wöchentliche tarifliche Arbeitszeit in Stunden für angestelltes Personal	40,00
--	-------

Pflegerische Fachexpertise der Abteilung

Nr.	Anerkannte Fachweiterbildung/ zusätzlicher akademischer Abschluss	Kommentar / Erläuterung
PQ04	Intensiv- und Anästhesiepflege	
PQ05	Leitung einer Stationen / eines Bereichs	
PQ07	Pflege in der Onkologie	
Nr.	Zusatzqualifikation	Kommentar / Erläuterung
ZP01	Basale Stimulation	
ZP02	Bobath	
ZP03	Diabetesberatung (DDG)	
ZP04	Endoskopie/Funktionsdiagnostik	

Nr.	Anerkannte Fachweiterbildung/ zusätzlicher akademischer Abschluss	Kommentar / Erläuterung
PQ04	Intensiv- und Anästhesiepflege	
ZP08	Kinästhetik	
ZP14	Schmerzmanagement	
ZP15	Stomamanagement	
ZP16	Wundmanagement	
ZP18	Dekubitusmanagement	
ZP19	Sturzmanagement	
ZP20	Palliative Care	

B-[6].1 Intensivmedizin/Schwerpunkt Pädiatrie Haus St. Vincenz Heiligenstadt (Standort 01)

Name der Organisationseinheit / Fachabteilung	Intensivmedizin/Schwerpunkt Pädiatrie Haus St. Vincenz Heiligenstadt (Standort 01)
Fachabteilungsschlüssel	3610
Art der Abteilung	Hauptabteilung

Chefärztinnen/-ärzte

Name	Herr Dr. med. Oliver Möller
Funktion / Arbeitsschwerpunkt	Chefarzt
Telefon	03606 / 76 - 2285
Fax	03606 / 76 - 2286
E-Mail	paediatric@eichsfeld-klinikum.de
Strasse / Hausnummer	Windische Gasse 112
PLZ / Ort	37308 Heilbad Heiligenstadt
URL	http://www.eichsfeld-klinikum.de

B-[6].2 Zielvereinbarungen mit leitenden Ärzten und Ärztinnen

Das Krankenhaus hält sich bei der Vereinbarung von Verträgen mit leitenden
 Ärzten und Ärztinnen dieser Organisationseinheit/Fachabteilung an die
 Empfehlung der DKG nach § 135c SGB V Ja

Kommentar/Erläuterung

Das Krankenhaus hält sich bei der
 Vereinbarung von Verträgen mit
 leitenden Ärzten und Ärztinnen dieser
 Organisationseinheit/Fachabteilung an
 die Empfehlung der DKG nach § 136a
 SGB V:

B-[6].3 Medizinische Leistungsangebote der Organisationseinheit/Fachabteilung

Nr.	Medizinische Leistungsangebote	Kommentar / Erläuterung
VK00	sonstige Versorgungsschwerpunkte	Siehe auch Versorgungsschwerpunkte im Teil Pädiatrie B-6
VK12	Neonatologische/Pädiatrische Intensivmedizin	

B-[6].5 Fallzahlen der Organisationseinheit/Fachabteilung

Vollstationäre Fallzahl	74
Teilstationäre Fallzahl	0

B-[6].6 Diagnosen nach ICD

ICD-10-GM-Ziffer	Fallzahl	Offizielle Bezeichnung
P07	34	Störungen im Zusammenhang mit kurzer Schwangerschaftsdauer und niedrigem Geburtsgewicht, anderenorts nicht klassifiziert
P22	9	Atemnot [Respiratory distress] beim Neugeborenen
P37	6	Sonstige angeborene infektiöse und parasitäre Krankheiten
P39	5	Sonstige Infektionen, die für die Perinatalperiode spezifisch sind
P28	< 4	Sonstige Störungen der Atmung mit Ursprung in der Perinatalperiode
P92	< 4	Ernährungsprobleme beim Neugeborenen
P59	< 4	Neugeborenenikterus durch sonstige und nicht näher bezeichnete Ursachen
P70	< 4	Transitorische Störungen des Kohlenhydratstoffwechsels, die für den Fetus und das Neugeborene spezifisch sind
P02	< 4	Schädigung des Fetus und Neugeborenen durch Komplikationen von Plazenta, Nabelschnur und Eihäuten
P08	< 4	Störungen im Zusammenhang mit langer Schwangerschaftsdauer und hohem Geburtsgewicht
P21	< 4	Asphyxie unter der Geburt
P23	< 4	Angeborene Pneumonie
P29	< 4	Kardiovaskuläre Krankheiten mit Ursprung in der Perinatalperiode
P35	< 4	Angeborene Viruskrankheiten
P61	< 4	Sonstige hämatologische Krankheiten in der Perinatalperiode
P96	< 4	Sonstige Zustände, die ihren Ursprung in der Perinatalperiode haben
Q25	< 4	Angeborene Fehlbildungen der großen Arterien
R06	< 4	Störungen der Atmung

B-[6].7 Durchgeführte Prozeduren nach OPS

OPS-301 Ziffer	Anzahl	Offizielle Bezeichnung
8-930	91	Monitoring von Atmung, Herz und Kreislauf ohne Messung des Pulmonalarteriendruckes und des zentralen Venendruckes
8-010	78	Applikation von Medikamenten und Elektrolytlösungen über das Gefäßsystem bei Neugeborenen
1-208	67	Registrierung evozierter Potentiale
8-711	28	Maschinelle Beatmung und Atemunterstützung bei Neugeborenen und Säuglingen
8-700	22	Offenhalten der oberen Atemwege
8-560	10	Lichttherapie
8-390	7	Lagerungsbehandlung
8-120	5	Magenspülung
6-004	4	Applikation von Medikamenten, Liste 4
8-701	< 4	Einfache endotracheale Intubation
8-720	< 4	Sauerstoffzufuhr bei Neugeborenen
8-771	< 4	Kardiale oder kardiopulmonale Reanimation

OPS-301 Ziffer	Anzahl	Offizielle Bezeichnung
1-204	< 4	Untersuchung des Liquorsystems
1-207	< 4	Elektroenzephalographie (EEG)
6-003	< 4	Applikation von Medikamenten, Liste 3
8-018	< 4	Komplette parenterale Ernährung als medizinische Nebenbehandlung
8-831	< 4	Legen und Wechsel eines Katheters in zentralvenöse Gefäße

B-[6].8 Ambulante Behandlungsmöglichkeiten

trifft nicht zu / entfällt

B-[6].9 Ambulante Operationen nach § 115b SGB V

trifft nicht zu / entfällt

B-[6].10 Zulassung zum Durchgangs-Arztverfahren der Berufsgenossenschaft

Arzt oder Ärztin mit ambulanter D-Arzt-Zulassung vorhanden	<input checked="" type="checkbox"/> Nein
stationäre BG-Zulassung	<input checked="" type="checkbox"/> Nein

B-[6].11 Personelle Ausstattung

B-11.1 Ärzte und Ärztinnen

Ärzte und Ärztinnen insgesamt (außer Belegärzte und Belegärztinnen)

Anzahl Vollkräfte	0,5
Personal mit direktem Beschäftigungsverhältnis	0,5
Personal ohne direktes Beschäftigungsverhältnis	0
Ambulante Versorgung	0
Stationäre Versorgung	0,5
Fälle je VK/Person	148,00000

davon Fachärzte und Fachärztinnen

Anzahl Vollkräfte	0,5
Personal mit direktem Beschäftigungsverhältnis	0,5
Personal ohne direktes Beschäftigungsverhältnis	0
Ambulante Versorgung	0
Stationäre Versorgung	0,5
Fälle je VK/Person	148,00000
Maßgebliche wöchentliche tarifliche Arbeitszeit in Stunden für angestelltes Personal	40,00

Ärztliche Fachexpertise der Abteilung

Nr.	Facharztbezeichnung (Gebiete, Facharzt- und Schwerpunktkompetenzen)	Kommentar / Erläuterung
AQ32	Kinder- und Jugendmedizin	
AQ35	Kinder- und Jugendmedizin, SP Neonatologie	
Nr.	Zusatz-Weiterbildung	Kommentar / Erläuterung
ZF20	Kinder-Pneumologie	
ZF38	Röntgendiagnostik – fachgebunden –	

B-11.2 Pflegepersonal

Gesundheits- und Krankenpfleger und Gesundheits- und Krankenpflegerinnen

Anzahl Vollkräfte	0
Personal mit direktem Beschäftigungsverhältnis	0
Personal ohne direktes Beschäftigungsverhältnis	0
Ambulante Versorgung	0
Stationäre Versorgung	0
Fälle je VK/Person	0,00000

Gesundheits- und Kinderkrankenpfleger und Gesundheits- und Kinderkrankenpflegerinnen

Anzahl Vollkräfte	6,47
Personal mit direktem Beschäftigungsverhältnis	6,47
Personal ohne direktes Beschäftigungsverhältnis	0
Ambulante Versorgung	0

Stationäre Versorgung	6,47	
Fälle je VK/Person	11,43740	
Maßgebliche wöchentliche tarifliche Arbeitszeit in Stunden für angestelltes Personal		40,00

Pflegerische Fachexpertise der Abteilung

Nr.	Anerkannte Fachweiterbildung/ zusätzlicher akademischer Abschluss	Kommentar / Erläuterung
PQ05	Leitung einer Stationen / eines Bereichs	
Nr.	Zusatzqualifikation	Kommentar / Erläuterung
ZP04	Endoskopie/Funktionsdiagnostik	
ZP14	Schmerzmanagement	
ZP16	Wundmanagement	
ZP19	Sturzmanagement	

B-[7].1 Pädiatrie Haus St. Vincenz Heiligenstadt (Standort 01)

Name der Organisationseinheit / Fachabteilung	Pädiatrie Haus St. Vincenz Heiligenstadt (Standort 01)
Fachabteilungsschlüssel	1000
Art der Abteilung	Hauptabteilung

Chefärztinnen/-ärzte

Name	Herr Dr. med. Oliver Möller
Funktion / Arbeitsschwerpunkt	Chefarzt
Telefon	03606 / 76 - 2260
Fax	03606 / 76 - 2286
E-Mail	paediatric@eichsfeld-klinikum.de
Strasse / Hausnummer	Windische Gasse 112
PLZ / Ort	37308 Heilbad Heiligenstadt
URL	http://www.eichsfeld-klinikum.de

B-[7].2 Zielvereinbarungen mit leitenden Ärzten und Ärztinnen

Das Krankenhaus hält sich bei der Vereinbarung von Verträgen mit leitenden Ärzten und Ärztinnen dieser Organisationseinheit/Fachabteilung an die Empfehlung der DKG nach § 135c SGB V	<input checked="" type="checkbox"/> Ja
Kommentar/Erläuterung	Das Krankenhaus hält sich bei der Vereinbarung von Verträgen mit leitenden Ärzten und Ärztinnen dieser Organisationseinheit/Fachabteilung an die Empfehlung der DKG nach § 136a SGB V:

B-[7].3 Medizinische Leistungsangebote der Organisationseinheit/Fachabteilung

Nr.	Medizinische Leistungsangebote	Kommentar / Erläuterung
VD01	Diagnostik und Therapie von Allergien	
VD02	Diagnostik und Therapie von Autoimmunerkrankungen und HIV-assoziierten Erkrankungen	
VD04	Diagnostik und Therapie von Infektionen der Haut und der Unterhaut	
VD05	Diagnostik und Therapie von bullösen Dermatosen	
VD06	Diagnostik und Therapie von papulosquamösen Hautkrankheiten	
VD07	Diagnostik und Therapie von Urtikaria und Erythemen	
VI02	Diagnostik und Therapie der pulmonalen Herzkrankheit und von Krankheiten des Lungenkreislaufes	
VI03	Diagnostik und Therapie von sonstigen Formen der Herzkrankheit	
VI15	Diagnostik und Therapie von Erkrankungen der Atemwege und der Lunge	
VI31	Diagnostik und Therapie von Herzrhythmusstörungen	
VK00	postoperative Kinderbetreuung	
VK01	Diagnostik und Therapie von (angeborenen) Herzerkrankungen	
VK04	Diagnostik und Therapie von (angeborenen) pädiatrischen Nierenerkrankungen	
VK05	Diagnostik und Therapie von (angeborenen) Erkrankungen der endokrinen Drüsen (Schilddrüse, Nebenschilddrüse, Nebenniere, Diabetes)	
VK06	Diagnostik und Therapie von (angeborenen) Erkrankungen des Magen-Darm-Traktes	
VK07	Diagnostik und Therapie von (angeborenen) Erkrankungen der Leber, der Galle und des Pankreas	
VK08	Diagnostik und Therapie von (angeborenen) Erkrankungen der Atemwege und der Lunge	
VK09	Diagnostik und Therapie von (angeborenen) rheumatischen Erkrankungen	
VK10	Diagnostik und Therapie von onkologischen Erkrankungen bei Kindern und Jugendlichen	
VK11	Diagnostik und Therapie von (angeborenen) hämatologischen Erkrankungen bei Kindern und Jugendlichen	
VK12	Neonatologische/Pädiatrische Intensivmedizin	
VK13	Diagnostik und Therapie von Allergien	
VK14	Diagnostik und Therapie von angeborenen und erworbenen Immundefekterkrankungen (einschließlich HIV und AIDS)	
VK15	Diagnostik und Therapie von (angeborenen) Stoffwechselerkrankungen	
VK16	Diagnostik und Therapie von (angeborenen) neurologischen Erkrankungen	in Zusammenarbeit mit SPZ
VK17	Diagnostik und Therapie von (angeborenen) neuromuskulären Erkrankungen	in Zusammenarbeit mit SPZ
VK18	Diagnostik und Therapie von (angeborenen) neurometabolischen/neurodegenerativen Erkrankungen	
VK20	Diagnostik und Therapie von sonstigen angeborenen Fehlbildungen, angeborenen Störungen oder perinatal erworbenen Erkrankungen	
VK21	Diagnostik und Therapie chromosomaler Anomalien	
VK22	Diagnostik und Therapie spezieller Krankheitsbilder Frühgeborener und reifer Neugeborener	
VK23	Versorgung von Mehrlingen	

Nr.	Medizinische Leistungsangebote	Kommentar / Erläuterung
VK24	Perinatale Beratung Hochrisikoschwangerer im Perinatalzentrum gemeinsam mit Frauenärzten und Frauenärztinnen	
VK25	Neugeborenencreening	
VK26	Diagnostik und Therapie von Entwicklungsstörungen im Säuglings-, Kleinkindes- und Schulalter	incl. Hörscreening in Kooperation mit HNO
VK27	Diagnostik und Therapie von psychosomatischen Störungen des Kindes	in Zusammenarbeit mit SPZ
VK28	Pädiatrische Psychologie	
VK29	Spezialsprechstunde	
VK32	Kindertraumatologie	in Zusammenarbeit mit Unfallchirurgie
VR02	Native Sonographie	
VR03	Eindimensionale Dopplersonographie	
VR04	Duplexsonographie	

B-[7].5 Fallzahlen der Organisationseinheit/Fachabteilung

Vollstationäre Fallzahl	1944
Teilstationäre Fallzahl	9

B-[7].6 Diagnosen nach ICD

ICD-10-GM-Ziffer	Fallzahl	Offizielle Bezeichnung
S06	267	Intrakranielle Verletzung
A09	156	Sonstige und nicht näher bezeichnete Gastroenteritis und Kolitis infektiösen und nicht näher bezeichneten Ursprungs
J18	106	Pneumonie, Erreger nicht näher bezeichnet
A08	99	Virusbedingte und sonstige näher bezeichnete Darminfektionen
J20	82	Akute Bronchitis
J06	72	Akute Infektionen an mehreren oder nicht näher bezeichneten Lokalisationen der oberen Atemwege
K59	66	Sonstige funktionelle Darmstörungen
J12	63	Viruspneumonie, anderenorts nicht klassifiziert
J38	56	Krankheiten der Stimmlippen und des Kehlkopfes, anderenorts nicht klassifiziert
J03	47	Akute Tonsillitis
J21	47	Akute Bronchiolitis
J10	40	Grippe durch saisonale nachgewiesene Influenzaviren
R10	35	Bauch- und Beckenschmerzen
T78	32	Unerwünschte Nebenwirkungen, anderenorts nicht klassifiziert
F10	29	Psychische und Verhaltensstörungen durch Alkohol
R55	26	Synkope und Kollaps
I95	25	Hypotonie
A02	20	Sonstige Salmonelleninfektionen
B86	20	Skabies
R06	20	Störungen der Atmung
Z03	19	Ärztliche Beobachtung und Beurteilung von Verdachtsfällen, Verdacht ausgeschlossen
B34	18	Viruskrankheit nicht näher bezeichneter Lokalisation
N12	16	Tubulointerstitielle Nephritis, nicht als akut oder chronisch bezeichnet
P59	14	Neugeborenenikterus durch sonstige und nicht näher bezeichnete Ursachen
S52	14	Fraktur des Unterarmes
B99	13	Sonstige und nicht näher bezeichnete Infektionskrankheiten
H66	13	Eitrige und nicht näher bezeichnete Otitis media
J15	12	Pneumonie durch Bakterien, anderenorts nicht klassifiziert
R56	12	Krämpfe, anderenorts nicht klassifiziert
S00	12	Oberflächliche Verletzung des Kopfes

ICD-10-GM-Ziffer	Fallzahl	Offizielle Bezeichnung
K12	11	Stomatitis und verwandte Krankheiten
N10	11	Akute tubulointerstitielle Nephritis
N39	11	Sonstige Krankheiten des Harnsystems
P22	11	Atemnot [Respiratory distress] beim Neugeborenen
B27	10	Infektiöse Mononukleose
N30	10	Zystitis
R07	10	Hals- und Brustschmerzen
B00	9	Infektionen durch Herpesviren [Herpes simplex]
B08	9	Sonstige Virusinfektionen, die durch Haut- und Schleimhautläsionen gekennzeichnet sind, anderenorts nicht klassifiziert
G43	9	Migräne
J45	9	Asthma bronchiale
L50	9	Urtikaria
S42	9	Fraktur im Bereich der Schulter und des Oberarmes
G40	8	Epilepsie
H00	8	Hordeolum und Chalazion
K29	8	Gastritis und Duodenitis
A04	7	Sonstige bakterielle Darminfektionen
E74	7	Sonstige Störungen des Kohlenhydratstoffwechsels
L04	7	Akute Lymphadenitis
R11	7	Übelkeit und Erbrechen
S30	7	Oberflächliche Verletzung des Abdomens, der Lumbosakralgegend und des Beckens
T75	7	Schäden durch sonstige äußere Ursachen
K35	6	Akute Appendizitis
L03	6	Phlegmone
P39	6	Sonstige Infektionen, die für die Perinatalperiode spezifisch sind
R63	6	Symptome, die die Nahrungs- und Flüssigkeitsaufnahme betreffen
A38	5	Scharlach
G47	5	Schlafstörungen
I88	5	Unspezifische Lymphadenitis
N94	5	Schmerz und andere Zustände im Zusammenhang mit den weiblichen Genitalorganen und dem Menstruationszyklus
P28	5	Sonstige Störungen der Atmung mit Ursprung in der Perinatalperiode
A46	4	Erysipel [Wundrose]
A69	4	Sonstige Spirochäteninfektionen
B09	4	Nicht näher bezeichnete Virusinfektion, die durch Haut- und Schleimhautläsionen gekennzeichnet ist
K52	4	Sonstige nichtinfektiöse Gastroenteritis und Kolitis
K90	4	Intestinale Malabsorption
P92	4	Ernährungsprobleme beim Neugeborenen
Q53	4	Nondescensus testis
S39	4	Sonstige und nicht näher bezeichnete Verletzungen des Abdomens, der Lumbosakralgegend und des Beckens
T17	4	Fremdkörper in den Atemwegen
T59	4	Toxische Wirkung sonstiger Gase, Dämpfe oder sonstigen Rauchs
T67	4	Schäden durch Hitze und Sonnenlicht
Z38	4	Lebendgeborene nach dem Geburtsort
J11	< 4	Grippe, Viren nicht nachgewiesen
K11	< 4	Krankheiten der Speicheldrüsen
K92	< 4	Sonstige Krankheiten des Verdauungssystems
M12	< 4	Sonstige näher bezeichnete Arthropathien
M43	< 4	Sonstige Deformitäten der Wirbelsäule und des Rückens
P54	< 4	Sonstige Blutungen beim Neugeborenen
P70	< 4	Transitorische Störungen des Kohlenhydratstoffwechsels, die für den Fetus und das Neugeborene spezifisch sind

ICD-10-GM-Ziffer	Fallzahl	Offizielle Bezeichnung
R14	< 4	Flatulenz und verwandte Zustände
R50	< 4	Fieber sonstiger und unbekannter Ursache
R51	< 4	Kopfschmerz
S13	< 4	Luxation, Verstauchung und Zerrung von Gelenken und Bändern in Halshöhe
S20	< 4	Oberflächliche Verletzung des Thorax
T18	< 4	Fremdkörper im Verdauungstrakt
T50	< 4	Vergiftung durch Diuretika und sonstige und nicht näher bezeichnete Arzneimittel, Drogen und biologisch aktive Substanzen
T63	< 4	Toxische Wirkung durch Kontakt mit giftigen Tieren
A49	< 4	Bakterielle Infektion nicht näher bestimmter Lokalisation
D50	< 4	Eisenmangelanämie
E73	< 4	Laktoseintoleranz
E87	< 4	Sonstige Störungen des Wasser- und Elektrolythaushaltes sowie des Säure-Basen-Gleichgewichts
G51	< 4	Krankheiten des N. facialis [VII. Hirnnerv]
H05	< 4	Affektionen der Orbita
I10	< 4	Essentielle (primäre) Hypertonie
J02	< 4	Akute Pharyngitis
J09	< 4	Grippe durch zoonotische oder pandemische nachgewiesene Influenzaviren
J98	< 4	Sonstige Krankheiten der Atemwege
K21	< 4	Gastroösophageale Refluxkrankheit
K51	< 4	Colitis ulcerosa
K56	< 4	Paralytischer Ileus und intestinale Obstruktion ohne Hernie
L02	< 4	Hautabszess, Furunkel und Karbunkel
L08	< 4	Sonstige lokale Infektionen der Haut und der Unterhaut
L20	< 4	Atopisches [endogenes] Ekzem
L23	< 4	Allergische Kontaktdermatitis
M86	< 4	Osteomyelitis
N48	< 4	Sonstige Krankheiten des Penis
P07	< 4	Störungen im Zusammenhang mit kurzer Schwangerschaftsdauer und niedrigem Geburtsgewicht, anderenorts nicht klassifiziert
P21	< 4	Asphyxie unter der Geburt
P36	< 4	Bakterielle Sepsis beim Neugeborenen
Q54	< 4	Hypospadie
Q66	< 4	Angeborene Deformitäten der Füße
R05	< 4	Husten
R13	< 4	Dysphagie
R42	< 4	Schwindel und Taumel
R45	< 4	Symptome, die die Stimmung betreffen
R62	< 4	Ausbleiben der erwarteten normalen physiologischen Entwicklung
R74	< 4	Abnorme Serumenzymwerte
S36	< 4	Verletzung von intraabdominalen Organen
T62	< 4	Toxische Wirkung sonstiger schädlicher Substanzen, die mit der Nahrung aufgenommen wurden
Z04	< 4	Untersuchung und Beobachtung aus sonstigen Gründen
A05	< 4	Sonstige bakteriell bedingte Lebensmittelvergiftungen, anderenorts nicht klassifiziert
A26	< 4	Erysipeloid
A37	< 4	Keuchhusten
A41	< 4	Sonstige Sepsis
A87	< 4	Virusmeningitis
B01	< 4	Varizellen [Windpocken]
B05	< 4	Masern
B37	< 4	Kandidose
B49	< 4	Nicht näher bezeichnete Mykose

ICD-10-GM-Ziffer	Fallzahl	Offizielle Bezeichnung
B80	< 4	Enterobiasis
B81	< 4	Sonstige intestinale Helminthosen, anderenorts nicht klassifiziert
C95	< 4	Leukämie nicht näher bezeichneten Zelltyps
D18	< 4	Hämangiom und Lymphangiom
D64	< 4	Sonstige Anämien
D69	< 4	Purpura und sonstige hämorrhagische Diathesen
E10	< 4	Diabetes mellitus, Typ 1
E45	< 4	Entwicklungsverzögerung durch Energie- und Eiweißmangelernährung
E86	< 4	Volumenmangel
F16	< 4	Psychische und Verhaltensstörungen durch Halluzinogene
F43	< 4	Reaktionen auf schwere Belastungen und Anpassungsstörungen
F45	< 4	Somatoforme Störungen
F50	< 4	Essstörungen
F95	< 4	Ticstörungen
G41	< 4	Status epilepticus
G58	< 4	Sonstige Mononeuropathien
H02	< 4	Sonstige Affektionen des Augenlides
H81	< 4	Störungen der Vestibularfunktion
I44	< 4	Atrioventrikulärer Block und Linksschenkelblock
I45	< 4	Sonstige kardiale Erregungsleitungsstörungen
I47	< 4	Paroxysmale Tachykardie
I49	< 4	Sonstige kardiale Arrhythmien
I50	< 4	Herzinsuffizienz
I60	< 4	Subarachnoidalblutung
I89	< 4	Sonstige nichtinfektiöse Krankheiten der Lymphgefäße und Lymphknoten
I99	< 4	Sonstige und nicht näher bezeichnete Krankheiten des Kreislaufsystems
J04	< 4	Akute Laryngitis und Tracheitis
J30	< 4	Vasomotorische und allergische Rhinopathie
J31	< 4	Chronische Rhinitis, Rhinopharyngitis und Pharyngitis
J44	< 4	Sonstige chronische obstruktive Lungenkrankheit
K60	< 4	Fissur und Fistel in der Anal- und Rektalregion
K62	< 4	Sonstige Krankheiten des Anus und des Rektums
K80	< 4	Cholelithiasis
K83	< 4	Sonstige Krankheiten der Gallenwege
L27	< 4	Dermatitis durch oral, enteral oder parenteral aufgenommene Substanzen
L30	< 4	Sonstige Dermatitis
L44	< 4	Sonstige papulosquamöse Hautkrankheiten
L51	< 4	Erythema exsudativum multiforme
L52	< 4	Erythema nodosum
M25	< 4	Sonstige Gelenkkrankheiten, anderenorts nicht klassifiziert
M41	< 4	Skoliose
M54	< 4	Rückenschmerzen
N00	< 4	Akutes nephritisches Syndrom
N13	< 4	Obstruktive Uropathie und Refluxuropathie
N20	< 4	Nieren- und Ureterstein
N36	< 4	Sonstige Krankheiten der Harnröhre
N45	< 4	Orchitis und Epididymitis
N47	< 4	Vorhauthypertrophie, Phimose und Paraphimose
N64	< 4	Sonstige Krankheiten der Mamma [Brustdrüse]
N83	< 4	Nichtentzündliche Krankheiten des Ovars, der Tuba uterina und des Lig. latum uteri
O98	< 4	Infektiöse und parasitäre Krankheiten der Mutter, die anderenorts klassifizierbar sind, die jedoch Schwangerschaft, Geburt und Wochenbett komplizieren
P05	< 4	Intrauterine Mangelentwicklung und fetale Mangelernährung
P24	< 4	Aspirationssyndrome beim Neugeborenen
Q21	< 4	Angeborene Fehlbildungen der Herzsepten

ICD-10-GM-Ziffer	Fallzahl	Offizielle Bezeichnung
Q31	< 4	Angeborene Fehlbildungen des Kehlkopfes
Q52	< 4	Sonstige angeborene Fehlbildungen der weiblichen Genitalorgane
Q55	< 4	Sonstige angeborene Fehlbildungen der männlichen Genitalorgane
Q62	< 4	Angeborene obstruktive Defekte des Nierenbeckens und angeborene Fehlbildungen des Ureters
Q68	< 4	Sonstige angeborene Muskel-Skelett-Deformitäten
R00	< 4	Störungen des Herzschlages
R03	< 4	Abnormer Blutdruckwert ohne Diagnose
R04	< 4	Blutung aus den Atemwegen
R19	< 4	Sonstige Symptome, die das Verdauungssystem und das Abdomen betreffen
R31	< 4	Nicht näher bezeichnete Hämaturie
R34	< 4	Anurie und Oligurie
R41	< 4	Sonstige Symptome, die das Erkennungsvermögen und das Bewusstsein betreffen
R82	< 4	Sonstige abnorme Urinbefunde
S02	< 4	Fraktur des Schädels und der Gesichtsschädelknochen
S43	< 4	Luxation, Verstauchung und Zerrung von Gelenken und Bändern des Schultergürtels
S60	< 4	Oberflächliche Verletzung des Handgelenkes und der Hand
S61	< 4	Offene Wunde des Handgelenkes und der Hand
S72	< 4	Fraktur des Femurs
S82	< 4	Fraktur des Unterschenkels, einschließlich des oberen Sprunggelenkes
S83	< 4	Luxation, Verstauchung und Zerrung des Kniegelenkes und von Bändern des Kniegelenkes
S91	< 4	Offene Wunde der Knöchelregion und des Fußes
S96	< 4	Verletzung von Muskeln und Sehnen in Höhe des Knöchels und des Fußes
T14	< 4	Verletzung an einer nicht näher bezeichneten Körperregion
T23	< 4	Verbrennung oder Verätzung des Handgelenkes und der Hand
T39	< 4	Vergiftung durch nichtopioidhaltige Analgetika, Antipyretika und Antirheumatika
T85	< 4	Komplikationen durch sonstige interne Prothesen, Implantate oder Transplantate
T88	< 4	Sonstige Komplikationen bei chirurgischen Eingriffen und medizinischer Behandlung, anderenorts nicht klassifiziert
Z27	< 4	Notwendigkeit der Impfung [Immunisierung] gegen Kombinationen von Infektionskrankheiten

B-[7].7 Durchgeführte Prozeduren nach OPS

OPS-301 Ziffer	Anzahl	Offizielle Bezeichnung
8-930	1072	Monitoring von Atmung, Herz und Kreislauf ohne Messung des Pulmonalarteriendruckes und des zentralen Venendruckes
8-020	657	Therapeutische Injektion
8-98g	223	Komplexbehandlung bei Besiedelung oder Infektion mit nicht multiresistenten isolationspflichtigen Erregern
1-207	52	Elektroenzephalographie (EEG)
1-710	29	Ganzkörperplethysmographie
5-790	22	Geschlossene Reposition einer Fraktur oder Epiphysenlösung mit Osteosynthese
8-010	20	Applikation von Medikamenten und Elektrolytlösungen über das Gefäßsystem bei Neugeborenen
8-121	18	Darmspülung
1-790	17	Polysomnographie
1-632	16	Diagnostische Ösophagogastroduodenoskopie
1-700	16	Spezifische allergologische Provokationstestung
8-560	14	Lichttherapie
1-208	13	Registrierung evozierter Potentiale
5-900	11	Einfache Wiederherstellung der Oberflächenkontinuität an Haut und Unterhaut
3-200	10	Native Computertomographie des Schädels

OPS-301 Ziffer	Anzahl	Offizielle Bezeichnung
1-440	9	Endoskopische Biopsie an oberem Verdauungstrakt, Gallengängen und Pankreas
1-204	8	Untersuchung des Liquorsystems
1-444	6	Endoskopische Biopsie am unteren Verdauungstrakt
3-806	6	Native Magnetresonanztomographie des Muskel-Skelett-Systems
5-470	6	Appendektomie
5-640	6	Operationen am Präputium
8-200	6	Geschlossene Reposition einer Fraktur ohne Osteosynthese
5-624	5	Orchidopexie
3-800	4	Native Magnetresonanztomographie des Schädels
5-645	4	Plastische Rekonstruktion bei männlicher Hypospadie
5-782	4	Exzision und Resektion von erkranktem Knochengewebe
5-793	4	Offene Reposition einer einfachen Fraktur im Gelenkbereich eines langen Röhrenknochens
8-711	4	Maschinelle Beatmung und Atemunterstützung bei Neugeborenen und Säuglingen
8-903	4	(Analgo-)Sedierung
1-620	< 4	Diagnostische Tracheobronchoskopie
3-201	< 4	Native Computertomographie des Halses
3-202	< 4	Native Computertomographie des Thorax
5-780	< 4	Inzision am Knochen, septisch und aseptisch
5-800	< 4	Offen chirurgische Operation eines Gelenkes
5-809	< 4	Andere Gelenkoperationen
5-811	< 4	Arthroskopische Operation an der Synovialis
8-191	< 4	Verband bei großflächigen und schwerwiegenden Hauterkrankungen
9-984	< 4	Pflegebedürftigkeit
3-203	< 4	Native Computertomographie von Wirbelsäule und Rückenmark
3-205	< 4	Native Computertomographie des Muskel-Skelett-Systems
3-207	< 4	Native Computertomographie des Abdomens
5-530	< 4	Verschluss einer Hernia inguinalis
5-794	< 4	Offene Reposition einer Mehrfragment-Fraktur im Gelenkbereich eines langen Röhrenknochens
5-795	< 4	Offene Reposition einer einfachen Fraktur an kleinen Knochen
5-854	< 4	Rekonstruktion von Sehnen
5-855	< 4	Naht und andere Operationen an Sehnen und Sehnenscheide
5-896	< 4	Chirurgische Wundtoilette [Wunddebridement] mit Entfernung von erkranktem Gewebe an Haut und Unterhaut
8-201	< 4	Geschlossene Reposition einer Gelenkluxation ohne Osteosynthese
8-712	< 4	Maschinelle Beatmung und Atemunterstützung bei Kindern und Jugendlichen
8-720	< 4	Sauerstoffzufuhr bei Neugeborenen
1-650	< 4	Diagnostische Koloskopie
1-697	< 4	Diagnostische Arthroskopie
1-795	< 4	Multipler Schlaflatenztest (MSLT)/multipler Wachbleibetest (MWT)
3-13b	< 4	Magen-Darm-Passage (fraktioniert)
3-206	< 4	Native Computertomographie des Beckens
3-801	< 4	Native Magnetresonanztomographie des Halses
3-802	< 4	Native Magnetresonanztomographie von Wirbelsäule und Rückenmark
5-210	< 4	Operative Behandlung einer Nasenblutung
5-469	< 4	Andere Operationen am Darm
5-543	< 4	Exzision und Destruktion von peritonealem Gewebe
5-572	< 4	Zystostomie
5-584	< 4	Rekonstruktion der Urethra
5-625	< 4	Exploration bei Kryptorchismus
5-631	< 4	Exzision im Bereich der Epididymis
5-641	< 4	Lokale Exzision und Destruktion von erkranktem Gewebe des Penis
5-718	< 4	Andere Operationen an der Vulva
5-781	< 4	Osteotomie und Korrekturosteotomie

OPS-301 Ziffer	Anzahl	Offizielle Bezeichnung
5-787	< 4	Entfernung von Osteosynthesematerial
5-791	< 4	Offene Reposition einer einfachen Fraktur im Schaftbereich eines langen Röhrenknochens
5-812	< 4	Arthroskopische Operation am Gelenkknorpel und an den Menisken
5-813	< 4	Arthroskopische Refixation und Plastik am Kapselbandapparat des Kniegelenkes
5-892	< 4	Andere Inzision an Haut und Unterhaut
5-894	< 4	Lokale Exzision von erkranktem Gewebe an Haut und Unterhaut
5-984	< 4	Mikrochirurgische Technik
5-98c	< 4	Anwendung eines Klammernahtgerätes und sonstiger Nahtsysteme
8-015	< 4	Enterale Ernährungstherapie als medizinische Hauptbehandlung
8-030	< 4	Spezifische allergologische Immuntherapie
8-100	< 4	Fremdkörperentfernung durch Endoskopie
8-120	< 4	Magenspülung
8-123	< 4	Wechsel und Entfernung eines Gastrostomiekatheters
8-151	< 4	Therapeutische perkutane Punktion des Zentralnervensystems und des Auges
8-158	< 4	Therapeutische perkutane Punktion eines Gelenkes
8-171	< 4	Therapeutische Spülung (Lavage) des Ohres
8-390	< 4	Lagerungsbehandlung
8-561	< 4	Funktionsorientierte physikalische Therapie
8-700	< 4	Offenhalten der oberen Atemwege
8-701	< 4	Einfache endotracheale Intubation
8-706	< 4	Anlegen einer Maske zur maschinellen Beatmung
8-771	< 4	Kardiale oder kardiopulmonale Reanimation
8-902	< 4	Balancierte Anästhesie
8-987	< 4	Komplexbehandlung bei Besiedelung oder Infektion mit multiresistenten Erregern [MRE]

B-[7].8 Ambulante Behandlungsmöglichkeiten

Nr.	Art der Ambulanz	Bezeichnung der Ambulanz	Angebotene Leistungen	Kommentar / Erläuterung
AM04	Ermächtigung zur ambulanten Behandlung nach § 116 SGB V bzw. § 31a Abs. 1 Ärzte-ZV (besondere Untersuchungs- und Behandlungsmethoden oder Kenntnisse von Krankenhausärzten und Krankenhausärztinnen)	Kinderambulanz		
AM08	Notfallambulanz (24h)	Kindernotfallambulanz		
AM11	Vor- und nachstationäre Leistungen nach § 115a SGB V			

B-[7].9 Ambulante Operationen nach § 115b SGB V

trifft nicht zu / entfällt

B-[7].10 Zulassung zum Durchgangs-Arztverfahren der Berufsgenossenschaft

Arzt oder Ärztin mit ambulanter D-Arzt-Zulassung vorhanden

Nein

stationäre BG-Zulassung

Nein

B-[7].11 Personelle Ausstattung

B-11.1 Ärzte und Ärztinnen

Ärzte und Ärztinnen insgesamt (außer Belegärzte und Belegärztinnen)

Anzahl Vollkräfte	8,79
Personal mit direktem Beschäftigungsverhältnis	7,76
Personal ohne direktes Beschäftigungsverhältnis	1,03
Ambulante Versorgung	0,58
Stationäre Versorgung	8,21
Fälle je VK/Person	236,78440

davon Fachärzte und Fachärztinnen

Anzahl Vollkräfte	2,64
Personal mit direktem Beschäftigungsverhältnis	2,37
Personal ohne direktes Beschäftigungsverhältnis	0,27
Ambulante Versorgung	0
Stationäre Versorgung	2,64
Fälle je VK/Person	736,36363
Maßgebliche wöchentliche tarifliche Arbeitszeit in Stunden für angestelltes Personal	40,00

Ärztliche Fachexpertise der Abteilung

Nr.	Facharztbezeichnung (Gebiete, Facharzt- und Schwerpunktkompetenzen)	Kommentar / Erläuterung
AQ32	Kinder- und Jugendmedizin	WB - 24 Monate
Nr.	Zusatz-Weiterbildung	Kommentar / Erläuterung
ZF24	Manuelle Medizin/Chirotherapie	zum Teil in Zusammenarbeit mit anderen Fachabteilungen
ZF28	Notfallmedizin	zum Teil in Zusammenarbeit mit anderen Fachabteilungen
ZF34	Proktologie	zum Teil in Zusammenarbeit mit anderen Fachabteilungen
ZF38	Röntgendiagnostik – fachgebunden –	zum Teil in Zusammenarbeit mit anderen Fachabteilungen
ZF41	Spezielle Orthopädische Chirurgie	zum Teil in Zusammenarbeit mit anderen Fachabteilungen
ZF43	Spezielle Unfallchirurgie	zum Teil in Zusammenarbeit mit anderen Fachabteilungen
ZF44	Sportmedizin	zum Teil in Zusammenarbeit mit anderen Fachabteilungen

B-11.2 Pflegepersonal

Gesundheits- und Krankenpfleger und Gesundheits- und Krankenpflegerinnen

Anzahl Vollkräfte	5,39
Personal mit direktem Beschäftigungsverhältnis	5,39
Personal ohne direktes Beschäftigungsverhältnis	0

Ambulante Versorgung	2,44
Stationäre Versorgung	2,95
Fälle je VK/Person	658,98305

Gesundheits- und Kinderkrankenpfleger und Gesundheits- und Kinderkrankenpflegerinnen

Anzahl Vollkräfte	10,03
Personal mit direktem Beschäftigungsverhältnis	10,03
Personal ohne direktes Beschäftigungsverhältnis	0
Ambulante Versorgung	0
Stationäre Versorgung	10,03
Fälle je VK/Person	193,81854

Pflegeassistenten und Pflegeassistentinnen

Anzahl Vollkräfte	1,0
Personal mit direktem Beschäftigungsverhältnis	1,0
Personal ohne direktes Beschäftigungsverhältnis	0
Ambulante Versorgung	0
Stationäre Versorgung	1,0
Fälle je VK/Person	1944,00000

Medizinische Fachangestellte

Anzahl Vollkräfte	0,29
Personal mit direktem Beschäftigungsverhältnis	0,29
Personal ohne direktes Beschäftigungsverhältnis	0
Ambulante Versorgung	0,29
Stationäre Versorgung	0
Fälle je VK/Person	0,00000

Maßgebliche wöchentliche tarifliche Arbeitszeit in Stunden für angestelltes Personal 40,00

Pflegerische Fachexpertise der Abteilung

Nr.	Anerkannte Fachweiterbildung/ zusätzlicher akademischer Abschluss	Kommentar / Erläuterung
PQ05	Leitung einer Stationen / eines Bereichs	
Nr.	Zusatzqualifikation	Kommentar / Erläuterung
ZP01	Basale Stimulation	
ZP02	Bobath	
ZP03	Diabetesberatung (DDG)	
ZP04	Endoskopie/Funktionsdiagnostik	
ZP06	Ernährungsmanagement	
ZP08	Kinästhetik	
ZP09	Kontinenzmanagement	
ZP14	Schmerzmanagement	
ZP15	Stomamanagement	
ZP16	Wundmanagement	
ZP18	Dekubitusmanagement	
ZP19	Sturzmanagement	
ZP20	Palliative Care	

B-[8].1 Allgemein- und Visceralchirurgie Haus Reifenstein (Standort 02)

Name der Organisationseinheit / Fachabteilung	Allgemein- und Visceralchirurgie Haus Reifenstein (Standort 02)
Fachabteilungsschlüssel	1500
Art der Abteilung	Hauptabteilung

Chefärztinnen/-ärzte

Name	Herr Dr. med. Lutz Pickart
Funktion / Arbeitsschwerpunkt	Chefarzt
Telefon	036076 / 99 - 3291
Fax	036076 / 99 - 3296
E-Mail	chirurgie@eichsfeld-klinikum.de
Strasse / Hausnummer	Klosterstrae 7
PLZ / Ort	37355 Niederorschel /OT Reifenstein
URL	http://www.eichsfeld-klinikum.de

B-[8].2 Zielvereinbarungen mit leitenden Ärzten und Ärztinnen

Das Krankenhaus hält sich bei der Vereinbarung von Verträgen mit leitenden
 Ärzten und Ärztinnen dieser Organisationseinheit/Fachabteilung an die
 Empfehlung der DKG nach § 135c SGB V Ja

Kommentar/Erläuterung

Das Krankenhaus hält sich bei der
 Vereinbarung von Verträgen mit
 leitenden Ärzten und Ärztinnen dieser
 Organisationseinheit/Fachabteilung an
 die Empfehlung der DKG nach § 136a
 SGB V:

B-[8].3 Medizinische Leistungsangebote der Organisationseinheit/Fachabteilung

Nr.	Medizinische Leistungsangebote	Kommentar / Erläuterung
VC00	(„Sonstiges“)	
VC16	Aortenaneurysmachirurgie	
VC17	Offen chirurgische und endovaskuläre Behandlung von Gefäßerkrankungen	
VC18	Konservative Behandlung von arteriellen Gefäßerkrankungen	
VC20	Nierenchirurgie	
VC21	Endokrine Chirurgie	
VC22	Magen-Darm-Chirurgie	
VC23	Leber-, Gallen-, Pankreaschirurgie	
VC24	Tumorchirurgie	
VC26	Metall-/Fremdkörperentfernungen	
VC27	Bandrekonstruktionen/Plastiken	
VC28	Gelenkersatzverfahren/Endoprothetik	
VC29	Behandlung von Dekubitalgeschwüren	
VC30	Septische Knochenchirurgie	
VC31	Diagnostik und Therapie von Knochenentzündungen	
VC32	Diagnostik und Therapie von Verletzungen des Kopfes	
VC33	Diagnostik und Therapie von Verletzungen des Halses	
VC35	Diagnostik und Therapie von Verletzungen der Lumbosakralgegend, der Lendenwirbelsäule und des Beckens	
VC36	Diagnostik und Therapie von Verletzungen der Schulter und des Oberarmes	
VC37	Diagnostik und Therapie von Verletzungen des Ellenbogens und des Unterarmes	
VC38	Diagnostik und Therapie von Verletzungen des Handgelenkes und der Hand	
VC39	Diagnostik und Therapie von Verletzungen der Hüfte und des Oberschenkels	
VC40	Diagnostik und Therapie von Verletzungen des Knies und des Unterschenkels	
VC41	Diagnostik und Therapie von Verletzungen der Knöchelregion und des Fußes	
VC42	Diagnostik und Therapie von sonstigen Verletzungen	
VC50	Chirurgie der peripheren Nerven	
VC55	Minimalinvasive laparoskopische Operationen	
VC56	Minimalinvasive endoskopische Operationen	
VC58	Spezialsprechstunde	
VC60	Adipositaschirurgie	
VC62	Portimplantation	

B-[8].5 Fallzahlen der Organisationseinheit/Fachabteilung

Vollstationäre Fallzahl	2510
Teilstationäre Fallzahl	0

B-[8].6 Diagnosen nach ICD

ICD-10-GM-Ziffer	Fallzahl	Offizielle Bezeichnung
K80	244	Cholelithiasis
K40	226	Hernia inguinalis
I70	162	Atherosklerose
K64	139	Hämorrhoiden und Perianalvenenthrombose
K57	132	Divertikulose des Darmes

ICD-10-GM-Ziffer	Fallzahl	Offizielle Bezeichnung
E04	125	Sonstige nichttoxische Struma
K35	103	Akute Appendizitis
R10	90	Bauch- und Beckenschmerzen
K43	84	Hernia ventralis
K59	77	Sonstige funktionelle Darmstörungen
L02	65	Hautabszess, Furunkel und Karbunkel
K29	57	Gastritis und Duodenitis
K56	47	Paralytischer Ileus und intestinale Obstruktion ohne Hernie
K42	45	Hernia umbilicalis
A09	43	Sonstige und nicht näher bezeichnete Gastroenteritis und Kolitis infektiösen und nicht näher bezeichneten Ursprungs
I83	43	Varizen der unteren Extremitäten
L05	35	Pilonidalzyste
T81	34	Komplikationen bei Eingriffen, anderenorts nicht klassifiziert
T82	32	Komplikationen durch Prothesen, Implantate oder Transplantate im Herzen und in den Gefäßen
C20	30	Bösartige Neubildung des Rektums
C18	29	Bösartige Neubildung des Kolons
K62	29	Sonstige Krankheiten des Anus und des Rektums
N18	27	Chronische Nierenkrankheit
K60	24	Fissur und Fistel in der Anal- und Rektalregion
K85	24	Akute Pankreatitis
K52	23	Sonstige nichtinfektiöse Gastroenteritis und Kolitis
K61	23	Abszess in der Anal- und Rektalregion
I65	18	Verschluss und Stenose präzerebraler Arterien ohne resultierenden Hirninfarkt
E11	17	Diabetes mellitus, Typ 2
A46	16	Erysipel [Wundrose]
A08	15	Virusbedingte und sonstige näher bezeichnete Darminfektionen
C73	15	Bösartige Neubildung der Schilddrüse
K36	14	Sonstige Appendizitis
K63	14	Sonstige Krankheiten des Darmes
D37	10	Neubildung unsicheren oder unbekanntes Verhaltens der Mundhöhle und der Verdauungsorgane
K25	10	Ulcus ventriculi
L98	10	Sonstige Krankheiten der Haut und der Unterhaut, anderenorts nicht klassifiziert
M54	10	Rückenschmerzen
K30	9	Funktionelle Dyspepsie
A04	8	Sonstige bakterielle Darminfektionen
D12	8	Gutartige Neubildung des Kolons, des Rektums, des Analkanals und des Anus
I63	8	Hirninfarkt
K44	8	Hernia diaphragmatica
K65	8	Peritonitis
K91	8	Krankheiten des Verdauungssystems nach medizinischen Maßnahmen, anderenorts nicht klassifiziert
K92	8	Sonstige Krankheiten des Verdauungssystems
C16	7	Bösartige Neubildung des Magens
C78	7	Sekundäre bösartige Neubildung der Atmungs- und Verdauungsorgane
K66	7	Sonstige Krankheiten des Peritoneums
A02	6	Sonstige Salmonelleninfektionen
A41	6	Sonstige Sepsis
D17	6	Gutartige Neubildung des Fettgewebes
E05	6	Hyperthyreose [Thyreotoxikose]
K41	6	Hernia femoralis
L72	6	Follikuläre Zysten der Haut und der Unterhaut
N39	6	Sonstige Krankheiten des Harnsystems

ICD-10-GM-Ziffer	Fallzahl	Offizielle Bezeichnung
C25	5	Bösartige Neubildung des Pankreas
G58	5	Sonstige Mononeuropathien
I50	5	Herzinsuffizienz
K21	5	Gastroösophageale Refluxkrankheit
K51	5	Colitis ulcerosa
K55	5	Gefäßkrankheiten des Darmes
K83	5	Sonstige Krankheiten der Gallenwege
S06	5	Intrakranielle Verletzung
C79	4	Sekundäre bösartige Neubildung an sonstigen und nicht näher bezeichneten Lokalisationen
D48	4	Neubildung unsicheren oder unbekanntes Verhaltens an sonstigen und nicht näher bezeichneten Lokalisationen
G45	4	Zerebrale transitorische Ischämie und verwandte Syndrome
I74	4	Arterielle Embolie und Thrombose
I80	4	Thrombose, Phlebitis und Thrombophlebitis
K81	4	Cholezystitis
N30	4	Zystitis
S30	4	Oberflächliche Verletzung des Abdomens, der Lumbosakralgegend und des Beckens
T85	4	Komplikationen durch sonstige interne Prothesen, Implantate oder Transplantate
J18	< 4	Pneumonie, Erreger nicht näher bezeichnet
K31	< 4	Sonstige Krankheiten des Magens und des Duodenums
K50	< 4	Crohn-Krankheit [Enteritis regionalis] [Morbus Crohn]
L03	< 4	Phlegmone
L89	< 4	Dekubitalgeschwür und Druckzone
M62	< 4	Sonstige Muskelkrankheiten
N76	< 4	Sonstige entzündliche Krankheit der Vagina und Vulva
N80	< 4	Endometriose
R11	< 4	Übelkeit und Erbrechen
R15	< 4	Stuhlinkontinenz
R18	< 4	Aszites
B02	< 4	Zoster [Herpes zoster]
C15	< 4	Bösartige Neubildung des Ösophagus
C21	< 4	Bösartige Neubildung des Anus und des Analkanals
C56	< 4	Bösartige Neubildung des Ovars
C61	< 4	Bösartige Neubildung der Prostata
C67	< 4	Bösartige Neubildung der Harnblase
D27	< 4	Gutartige Neubildung des Ovars
D34	< 4	Gutartige Neubildung der Schilddrüse
E06	< 4	Thyreoiditis
E86	< 4	Volumenmangel
I71	< 4	Aortenaneurysma und -dissektion
I72	< 4	Sonstiges Aneurysma und sonstige Dissektion
I77	< 4	Sonstige Krankheiten der Arterien und Arteriolen
I87	< 4	Sonstige Venenkrankheiten
I89	< 4	Sonstige nichtinfektiöse Krankheiten der Lymphgefäße und Lymphknoten
J06	< 4	Akute Infektionen an mehreren oder nicht näher bezeichneten Lokalisationen der oberen Atemwege
L90	< 4	Atrophische Hautkrankheiten
L91	< 4	Hypertrophe Hautkrankheiten
L92	< 4	Granulomatöse Krankheiten der Haut und der Unterhaut
M80	< 4	Osteoporose mit pathologischer Fraktur
N32	< 4	Sonstige Krankheiten der Harnblase
N70	< 4	Salpingitis und Oophoritis
N81	< 4	Genitalprolaps bei der Frau
N83	< 4	Nichtentzündliche Krankheiten des Ovars, der Tuba uterina und des Lig. latum uteri

ICD-10-GM-Ziffer	Fallzahl	Offizielle Bezeichnung
T83	< 4	Komplikationen durch Prothesen, Implantate oder Transplantate im Urogenitaltrakt
T87	< 4	Komplikationen, die für Replantation und Amputation bezeichnend sind
A05	< 4	Sonstige bakteriell bedingte Lebensmittelvergiftungen, anderenorts nicht klassifiziert
C17	< 4	Bösartige Neubildung des Dünndarmes
C22	< 4	Bösartige Neubildung der Leber und der intrahepatischen Gallengänge
C23	< 4	Bösartige Neubildung der Gallenblase
C34	< 4	Bösartige Neubildung der Bronchien und der Lunge
C44	< 4	Sonstige bösartige Neubildungen der Haut
C45	< 4	Mesotheliom
C54	< 4	Bösartige Neubildung des Corpus uteri
C77	< 4	Sekundäre und nicht näher bezeichnete bösartige Neubildung der Lymphknoten
C83	< 4	Nicht follikuläres Lymphom
D01	< 4	Carcinoma in situ sonstiger und nicht näher bezeichneter Verdauungsorgane
D21	< 4	Sonstige gutartige Neubildungen des Bindegewebes und anderer Weichteilgewebe
D35	< 4	Gutartige Neubildung sonstiger und nicht näher bezeichneter endokriner Drüsen
D36	< 4	Gutartige Neubildung an sonstigen und nicht näher bezeichneten Lokalisationen
D39	< 4	Neubildung unsicheren oder unbekanntes Verhaltens der weiblichen Genitalorgane
D44	< 4	Neubildung unsicheren oder unbekanntes Verhaltens der endokrinen Drüsen
D50	< 4	Eisenmangelanämie
D64	< 4	Sonstige Anämien
D68	< 4	Sonstige Koagulopathien
E80	< 4	Störungen des Porphyrin- und Bilirubinstoffwechsels
E83	< 4	Störungen des Mineralstoffwechsels
F10	< 4	Psychische und Verhaltensstörungen durch Alkohol
I20	< 4	Angina pectoris
I21	< 4	Akuter Myokardinfarkt
I26	< 4	Lungenembolie
I49	< 4	Sonstige kardiale Arrhythmien
I73	< 4	Sonstige periphere Gefäßkrankheiten
I86	< 4	Varizen sonstiger Lokalisationen
I88	< 4	Unspezifische Lymphadenitis
I95	< 4	Hypotonie
J09	< 4	Grippe durch zoonotische oder pandemische nachgewiesene Influenzaviren
J10	< 4	Grippe durch saisonale nachgewiesene Influenzaviren
J41	< 4	Einfache und schleimig-eitrige chronische Bronchitis
J42	< 4	Nicht näher bezeichnete chronische Bronchitis
J86	< 4	Pyothorax
K04	< 4	Krankheiten der Pulpa und des periapikalen Gewebes
K26	< 4	Ulcus duodeni
K74	< 4	Fibrose und Zirrhose der Leber
K76	< 4	Sonstige Krankheiten der Leber
K82	< 4	Sonstige Krankheiten der Gallenblase
K86	< 4	Sonstige Krankheiten des Pankreas
L08	< 4	Sonstige lokale Infektionen der Haut und der Unterhaut
L27	< 4	Dermatitis durch oral, enteral oder parenteral aufgenommene Substanzen
L73	< 4	Sonstige Krankheiten der Haarfollikel
L74	< 4	Krankheiten der ekkrinen Schweißdrüsen
L85	< 4	Sonstige Epidermisverdickung
L97	< 4	Ulcus cruris, anderenorts nicht klassifiziert
M00	< 4	Eitrige Arthritis
M16	< 4	Koxarthrose [Arthrose des Hüftgelenkes]
M25	< 4	Sonstige Gelenkkrankheiten, anderenorts nicht klassifiziert
M47	< 4	Spondylose
M67	< 4	Sonstige Krankheiten der Synovialis und der Sehnen

ICD-10-GM-Ziffer	Fallzahl	Offizielle Bezeichnung
M79	< 4	Sonstige Krankheiten des Weichteilgewebes, anderenorts nicht klassifiziert
M86	< 4	Osteomyelitis
N10	< 4	Akute tubulointerstitielle Nephritis
N73	< 4	Sonstige entzündliche Krankheiten im weiblichen Becken
N75	< 4	Krankheiten der Bartholin-Drüsen
N94	< 4	Schmerz und andere Zustände im Zusammenhang mit den weiblichen Genitalorganen und dem Menstruationszyklus
O21	< 4	Übermäßiges Erbrechen während der Schwangerschaft
O22	< 4	Venenkrankheiten und Hämorrhoiden als Komplikationen in der Schwangerschaft
Q21	< 4	Angeborene Fehlbildungen der Herzsepten
Q43	< 4	Sonstige angeborene Fehlbildungen des Darmes
R06	< 4	Störungen der Atmung
R13	< 4	Dysphagie
R33	< 4	Harnverhaltung
R50	< 4	Fieber sonstiger und unbekannter Ursache
R55	< 4	Synkope und Kollaps
R59	< 4	Lymphknotenvergrößerung
S01	< 4	Offene Wunde des Kopfes
S02	< 4	Fraktur des Schädels und der Gesichtsschädelknochen
S22	< 4	Fraktur der Rippe(n), des Sternums und der Brustwirbelsäule
S36	< 4	Verletzung von intraabdominalen Organen
S42	< 4	Fraktur im Bereich der Schulter und des Oberarmes
S70	< 4	Oberflächliche Verletzung der Hüfte und des Oberschenkels
S82	< 4	Fraktur des Unterschenkels, einschließlich des oberen Sprunggelenkes
S91	< 4	Offene Wunde der Knöchelregion und des Fußes
T18	< 4	Fremdkörper im Verdauungstrakt
T24	< 4	Verbrennung oder Verätzung der Hüfte und des Beines, ausgenommen Knöchelregion und Fuß
T88	< 4	Sonstige Komplikationen bei chirurgischen Eingriffen und medizinischer Behandlung, anderenorts nicht klassifiziert
Z48	< 4	Andere Nachbehandlung nach chirurgischem Eingriff

B-[8].7 Durchgeführte Prozeduren nach OPS

OPS-301 Ziffer	Anzahl	Offizielle Bezeichnung
9-984	442	Pflegebedürftigkeit
5-932	334	Art des verwendeten Materials für Gewebeersatz und Gewebeverstärkung
3-225	321	Computertomographie des Abdomens mit Kontrastmittel
5-511	240	Cholezystektomie
5-530	230	Verschluss einer Hernia inguinalis
3-607	182	Arteriographie der Gefäße der unteren Extremitäten
5-916	169	Temporäre Weichteildeckung
1-653	164	Diagnostische Proktoskopie
5-98c	148	Anwendung eines Klammernahtgerätes und sonstiger Nahtsysteme
5-069	147	Andere Operationen an Schilddrüse und Nebenschilddrüsen
5-469	129	Andere Operationen am Darm
1-650	127	Diagnostische Koloskopie
5-493	127	Operative Behandlung von Hämorrhoiden
5-896	125	Chirurgische Wundtoilette [Wunddebridement] mit Entfernung von erkranktem Gewebe an Haut und Unterhaut
1-632	120	Diagnostische Ösophagogastroduodenoskopie
5-470	116	Appendektomie
5-381	105	Endarteriektomie
5-063	102	Thyreoidektomie

OPS-301 Ziffer	Anzahl	Offizielle Bezeichnung
1-440	98	Endoskopische Biopsie an oberem Verdauungstrakt, Gallengängen und Pankreas
5-894	89	Lokale Exzision von erkranktem Gewebe an Haut und Unterhaut
5-380	84	Inzision, Embolektomie und Thrombektomie von Blutgefäßen
8-836	72	(Perkutan-)transluminale Gefäßintervention
5-455	66	Partielle Resektion des Dickdarmes
5-534	59	Verschluss einer Hernia umbilicalis
5-393	58	Anlegen eines anderen Shuntes und Bypasses an Blutgefäßen
5-490	58	Inzision und Exzision von Gewebe der Perianalregion
8-840	58	(Perkutan-)transluminale Implantation von nicht medikamentefreisetzenden Stents
5-900	57	Einfache Wiederherstellung der Oberflächenkontinuität an Haut und Unterhaut
5-385	56	Unterbindung, Exzision und Stripping von Varizen
8-190	56	Spezielle Verbandstechniken
3-222	51	Computertomographie des Thorax mit Kontrastmittel
5-536	51	Verschluss einer Narbenhernie
5-399	50	Andere Operationen an Blutgefäßen
5-513	48	Endoskopische Operationen an den Gallengängen
1-444	46	Endoskopische Biopsie am unteren Verdauungstrakt
3-207	46	Native Computertomographie des Abdomens
8-191	45	Verband bei großflächigen und schwerwiegenden Hauterkrankungen
5-895	42	Radikale und ausgedehnte Exzision von erkranktem Gewebe an Haut und Unterhaut
5-061	41	Hemithyreoidektomie
5-865	38	Amputation und Exartikulation Fuß
5-892	37	Andere Inzision an Haut und Unterhaut
5-392	35	Anlegen eines arteriovenösen Shuntes
8-390	35	Lagerungsbehandlung
9-200	33	Hochaufwendige Pflege von Erwachsenen
8-83b	32	Zusatzinformationen zu Materialien
1-694	30	Diagnostische Laparoskopie (Peritoneoskopie)
5-492	30	Exzision und Destruktion von erkranktem Gewebe des Analkanals
5-983	30	Reoperation
5-386	28	Andere Exzision von (erkrankten) Blutgefäßen und Transplantatentnahme
5-394	27	Revision einer Blutgefäßoperation
5-406	27	Regionale Lymphadenektomie (Ausräumung mehrerer Lymphknoten einer Region) im Rahmen einer anderen Operation
5-535	26	Verschluss einer Hernia epigastrica
5-482	25	Perianale lokale Exzision und Destruktion von erkranktem Gewebe des Rektums
5-549	24	Andere Bauchoperationen
5-897	24	Exzision und Rekonstruktion eines Sinus pilonidalis
3-228	23	Computertomographie der peripheren Gefäße mit Kontrastmittel
3-605	23	Arteriographie der Gefäße des Beckens
1-654	22	Diagnostische Rektoskopie
5-452	22	Lokale Exzision und Destruktion von erkranktem Gewebe des Dickdarmes
5-454	22	Resektion des Dünndarmes
5-543	22	Exzision und Destruktion von peritonealem Gewebe
8-800	22	Transfusion von Vollblut, Erythrozytenkonzentrat und Thrombozytenkonzentrat
3-601	21	Arteriographie der Gefäße des Halses
5-891	21	Inzision eines Sinus pilonidalis
8-831	19	Legen und Wechsel eines Katheters in zentralvenöse Gefäße
5-541	18	Laparotomie und Eröffnung des Retroperitoneums
8-98g	17	Komplexbehandlung bei Besiedelung oder Infektion mit nicht multiresistenten isolationspflichtigen Erregern
5-930	16	Art des Transplantates
1-551	15	Biopsie an der Leber durch Inzision
5-526	15	Endoskopische Operationen am Pankreasgang
8-020	14	Therapeutische Injektion

OPS-301 Ziffer	Anzahl	Offizielle Bezeichnung
5-499	13	Andere Operationen am Anus
8-121	13	Darmspülung
3-202	12	Native Computertomographie des Thorax
5-465	12	Rückverlagerung eines doppelläufigen Enterostomas
5-491	12	Operative Behandlung von Analfisteln
8-192	12	Entfernung von erkranktem Gewebe an Haut und Unterhaut ohne Anästhesie (im Rahmen eines Verbandwechsels) bei Vorliegen einer Wunde
8-930	12	Monitoring von Atmung, Herz und Kreislauf ohne Messung des Pulmonalarteriendruckes und des zentralen Venendruckes
5-471	11	Simultane Appendektomie
3-058	10	Endosonographie des Rektums
5-531	10	Verschluss einer Hernia femoralis
5-545	10	Verschluss von Bauchwand und Peritoneum
8-842	10	(Perkutan-)transluminale Implantation von nicht medikamentefreisetzenden gecoverten Stents (Stent-Graft)
1-651	9	Diagnostische Sigmoidoskopie
5-389	9	Anderer operativer Verschluss an Blutgefäßen
5-464	9	Revision und andere Eingriffe an einem Enterostoma
5-395	8	Patchplastik an Blutgefäßen
5-864	8	Amputation und Exartikulation untere Extremität
3-055	7	Endosonographie der Gallenwege und der Leber
3-226	7	Computertomographie des Beckens mit Kontrastmittel
3-82a	7	Magnetresonanztomographie des Beckens mit Kontrastmittel
5-062	7	Andere partielle Schilddrüsenresektion
5-383	7	Resektion und Ersatz (Interposition) von (Teilen von) Blutgefäßen
5-38a	7	Endovaskuläre Implantation von Stent-Prothesen
5-485	7	Rektumresektion ohne Sphinktererhaltung
5-489	7	Andere Operation am Rektum
5-901	7	Freie Hauttransplantation, Entnahmestelle
8-987	7	Komplexbehandlung bei Besiedelung oder Infektion mit multiresistenten Erregern [MRE]
3-200	6	Native Computertomographie des Schädels
3-600	6	Arteriographie der intrakraniellen Gefäße
3-606	6	Arteriographie der Gefäße der oberen Extremitäten
5-397	6	Andere plastische Rekonstruktion von Blutgefäßen
5-449	6	Andere Operationen am Magen
5-484	6	Rektumresektion unter Sphinktererhaltung
5-540	6	Inzision der Bauchwand
5-622	6	Orchidektomie
5-788	6	Operationen an Metatarsale und Phalangen des Fußes
5-902	6	Freie Hauttransplantation, Empfängerstelle
5-995	6	Vorzeitiger Abbruch einer Operation (Eingriff nicht komplett durchgeführt)
1-317	5	pH-Metrie des Magens
1-652	5	Diagnostische Endoskopie des Darmes über ein Stoma
3-056	5	Endosonographie des Pankreas
3-825	5	Magnetresonanztomographie des Abdomens mit Kontrastmittel
5-401	5	Exzision einzelner Lymphknoten und Lymphgefäße
5-437	5	(Totale) Gastrektomie
5-448	5	Andere Rekonstruktion am Magen
5-850	5	Inzision an Muskel, Sehne und Faszie
8-132	5	Manipulationen an der Harnblase
8-137	5	Einlegen, Wechsel und Entfernung einer Ureterschiene [Ureterkatheter]
8-144	5	Therapeutische Drainage der Pleurahöhle
8-701	5	Einfache endotracheale Intubation
8-910	5	Epidurale Injektion und Infusion zur Schmerztherapie

OPS-301 Ziffer	Anzahl	Offizielle Bezeichnung
1-631	4	Diagnostische Ösophagogastroskopie
3-054	4	Endosonographie des Duodenums
5-433	4	Lokale Exzision und Destruktion von erkranktem Gewebe des Magens
5-451	4	Lokale Exzision und Destruktion von erkranktem Gewebe des Dünndarmes
5-459	4	Bypass-Anastomose des Darmes
5-460	4	Anlegen eines Enterostomas, doppelläufig, als selbständiger Eingriff
5-462	4	Anlegen eines Enterostomas (als protektive Maßnahme) im Rahmen eines anderen Eingriffs
5-538	4	Verschluss einer Hernia diaphragmatica
5-651	4	Lokale Exzision und Destruktion von Ovarialgewebe
8-133	4	Wechsel und Entfernung eines suprapubischen Katheters
8-812	4	Transfusion von Plasma und anderen Plasmabestandteilen und gentechnisch hergestellten Plasmaproteinen
8-841	4	(Perkutan-)transluminale Implantation von medikamentefreisetzenden Stents
8-849	4	(Perkutan-)transluminale Implantation von anderen ungecoverten großlumigen Stents
1-559	< 4	Biopsie an anderen Verdauungsorganen, Peritoneum und retroperitonealem Gewebe durch Inzision
1-610	< 4	Diagnostische Laryngoskopie
1-661	< 4	Diagnostische Urethrozystoskopie
1-671	< 4	Diagnostische Kolposkopie
3-052	< 4	Transösophageale Echokardiographie [TEE]
3-613	< 4	Phlebographie der Gefäße einer Extremität
3-805	< 4	Native Magnetresonanztomographie des Beckens
5-501	< 4	Lokale Exzision und Destruktion von erkranktem Gewebe der Leber (atypische Leberresektion)
5-572	< 4	Zystostomie
5-601	< 4	Transurethrale Exzision und Destruktion von Prostatagewebe
5-856	< 4	Rekonstruktion von Faszien
8-138	< 4	Wechsel und Entfernung eines Nephrostomiekatheters
8-148	< 4	Therapeutische Drainage von anderen Organen und Geweben
8-153	< 4	Therapeutische perkutane Punktion der Bauchhöhle
8-980	< 4	Intensivmedizinische Komplexbehandlung (Basisprozedur)
1-313	< 4	Ösophagusmanometrie
1-315	< 4	Anorektale Manometrie
1-494	< 4	(Perkutane) Biopsie an anderen Organen und Geweben mit Steuerung durch bildgebende Verfahren
1-642	< 4	Diagnostische retrograde Darstellung der Gallen- und Pankreaswege
3-030	< 4	Komplexe differenzialdiagnostische Sonographie mit Kontrastmittel
3-035	< 4	Komplexe differenzialdiagnostische Sonographie des Gefäßsystems mit quantitativer Auswertung
3-053	< 4	Endosonographie des Magens
3-05a	< 4	Endosonographie des Retroperitonealraumes
3-203	< 4	Native Computertomographie von Wirbelsäule und Rückenmark
3-221	< 4	Computertomographie des Halses mit Kontrastmittel
3-604	< 4	Arteriographie der Gefäße des Abdomens
5-059	< 4	Andere Operationen an Nerven und Ganglien
5-067	< 4	Parathyreoidektomie
5-382	< 4	Resektion von Blutgefäßen mit Reanastomosierung
5-388	< 4	Naht von Blutgefäßen
5-402	< 4	Regionale Lymphadenektomie (Ausräumung mehrerer Lymphknoten einer Region) als selbständiger Eingriff
5-404	< 4	Radikale (systematische) Lymphadenektomie als selbständiger Eingriff
5-407	< 4	Radikale (systematische) Lymphadenektomie im Rahmen einer anderen Operation
5-466	< 4	Wiederherstellung der Kontinuität des Darmes bei endständigen Enterostomata

OPS-301 Ziffer	Anzahl	Offizielle Bezeichnung
5-467	< 4	Andere Rekonstruktion des Darmes
5-468	< 4	Intraabdominale Manipulation am Darm
5-486	< 4	Rekonstruktion des Rektums
5-539	< 4	Verschluss anderer abdominaler Hernien
5-542	< 4	Exzision und Destruktion von erkranktem Gewebe der Bauchwand
5-578	< 4	Andere plastische Rekonstruktion der Harnblase
5-610	< 4	Inzision an Skrotum und Tunica vaginalis testis
5-650	< 4	Inzision des Ovars
5-710	< 4	Inzision der Vulva
5-851	< 4	Durchtrennung von Muskel, Sehne und Faszie
5-852	< 4	Exzision an Muskel, Sehne und Faszie
8-123	< 4	Wechsel und Entfernung eines Gastrostomiekatheters
8-159	< 4	Andere therapeutische perkutane Punktion
8-176	< 4	Therapeutische Spülung des Bauchraumes bei liegender Drainage und temporärem Bauchdeckenverschluss
8-179	< 4	Andere therapeutische Spülungen
8-84a	< 4	(Perkutan-)transluminale Implantation von anderen gecoverten großlumigen Stents
1-432	< 4	Perkutane Biopsie an respiratorischen Organen mit Steuerung durch bildgebende Verfahren
1-464	< 4	Transrektale Biopsie an männlichen Geschlechtsorganen
1-586	< 4	Biopsie an Lymphknoten durch Inzision
1-640	< 4	Diagnostische retrograde Darstellung der Gallenwege
1-853	< 4	Diagnostische (perkutane) Punktion und Aspiration der Bauchhöhle
3-05c	< 4	Endosonographie der männlichen Geschlechtsorgane
3-05e	< 4	Intravaskuläre Endosonographie der Blutgefäße
3-13c	< 4	Cholangiographie
3-13f	< 4	Zystographie
3-208	< 4	Native Computertomographie der peripheren Gefäße
3-612	< 4	Phlebographie der Gefäße von Abdomen und Becken
3-802	< 4	Native Magnetresonanztomographie von Wirbelsäule und Rückenmark
3-804	< 4	Native Magnetresonanztomographie des Abdomens
3-843	< 4	Magnetresonanztomographie-Cholangiopankreatikographie [MRCP]
5-044	< 4	Epineurale Naht eines Nerven und Nervenplexus, primär
5-060	< 4	Inzision im Gebiet der Schilddrüse
5-230	< 4	Zahnextraktion
5-340	< 4	Inzision von Brustwand und Pleura
5-384	< 4	Resektion und Ersatz (Interposition) an der Aorta
5-396	< 4	Transposition von Blutgefäßen
5-419	< 4	Andere Operationen an der Milz
5-431	< 4	Gastrostomie
5-456	< 4	(Totale) Kolektomie und Proktokolektomie
5-461	< 4	Anlegen eines Enterostomas, endständig, als selbständiger Eingriff
5-479	< 4	Andere Operationen an der Appendix
5-505	< 4	Rekonstruktion der Leber
5-521	< 4	Lokale Exzision und Destruktion von erkranktem Gewebe des Pankreas
5-554	< 4	Nephrektomie
5-568	< 4	Rekonstruktion des Ureters
5-570	< 4	Endoskopische Entfernung von Steinen, Fremdkörpern und Tamponaden der Harnblase
5-573	< 4	Transurethrale Inzision, Exzision, Destruktion und Resektion von (erkranktem) Gewebe der Harnblase
5-585	< 4	Transurethrale Inzision von (erkranktem) Gewebe der Urethra
5-590	< 4	Inzision und Exzision von retroperitonealem Gewebe
5-624	< 4	Orchidopexie
5-640	< 4	Operationen am Präputium

OPS-301 Ziffer	Anzahl	Offizielle Bezeichnung
5-657	< 4	Adhäsioolyse an Ovar und Tuba uterina ohne mikrochirurgische Versorgung
5-681	< 4	Exzision und Destruktion von erkranktem Gewebe des Uterus
5-789	< 4	Andere Operationen am Knochen
5-859	< 4	Andere Operationen an Muskeln, Sehnen, Faszien und Schleimbeuteln
5-866	< 4	Revision eines Amputationsgebietes
5-870	< 4	Partielle (brusterhaltende) Exzision der Mamma und Destruktion von Mammagewebe
5-921	< 4	Chirurgische Wundtoilette [Wunddebridement] und Entfernung von erkranktem Gewebe an Haut und Unterhaut bei Verbrennungen und Verätzungen
8-016	< 4	Parenterale Ernährungstherapie als medizinische Hauptbehandlung
8-017	< 4	Enterale Ernährung als medizinische Nebenbehandlung
8-100	< 4	Fremdkörperentfernung durch Endoskopie
8-101	< 4	Fremdkörperentfernung ohne Inzision
8-500	< 4	Tamponade einer Nasenblutung
8-706	< 4	Anlegen einer Maske zur maschinellen Beatmung
8-771	< 4	Kardiale oder kardiopulmonale Reanimation
8-810	< 4	Transfusion von Plasmabestandteilen und gentechnisch hergestellten Plasmaproteinen
8-84b	< 4	(Perkutan-)transluminale Implantation von Stents zur Strömungslaminierung bei Aneurysmen
8-900	< 4	Intravenöse Anästhesie
8-914	< 4	Injektion eines Medikamentes an Nervenwurzeln und wirbelsäulennahe Nerven zur Schmerztherapie
8-915	< 4	Injektion und Infusion eines Medikamentes an andere periphere Nerven zur Schmerztherapie

B-[8].8 Ambulante Behandlungsmöglichkeiten

Nr.	Art der Ambulanz	Bezeichnung der Ambulanz	Angebotene Leistungen	Kommentar / Erläuterung
AM08	Notfallambulanz (24h)	Notfallambulanz		Behandlung von Notfällen
AM09	D-Arzt-/ Berufsgenossenschaftliche Ambulanz	Berufsgenossenschaftliche Ambulanz		Behandlung von Arbeits- oder Schulunfällen
AM11	Vor- und nachstationäre Leistungen nach § 115a SGB V	Vor- und nachstationäre Ambulanz		im Zusammenhang mit der stationären Behandlung

B-[8].9 Ambulante Operationen nach § 115b SGB V

OPS-Ziffer	Anzahl	Offizielle Bezeichnung
1-650	132	Diagnostische Koloskopie
1-444	52	Endoskopische Biopsie am unteren Verdauungstrakt
5-385	32	Unterbindung, Exzision und Stripping von Varizen
5-399	17	Andere Operationen an Blutgefäßen
5-534	8	Verschluss einer Hernia umbilicalis
5-452	< 4	Lokale Exzision und Destruktion von erkranktem Gewebe des Dickdarmes
5-490	< 4	Inzision und Exzision von Gewebe der Perianalregion
1-694	< 4	Diagnostische Laparoskopie (Peritoneoskopie)
5-492	< 4	Exzision und Destruktion von erkranktem Gewebe des Analkanals
8-137	< 4	Einlegen, Wechsel und Entfernung einer Ureterschiene [Ureterkatheter]

B-[8].10 Zulassung zum Durchgangs-Arztverfahren der Berufsgenossenschaft

Arzt oder Ärztin mit ambulanter D-Arzt-Zulassung vorhanden
stationäre BG-Zulassung

 Nein

 Nein

B-[8].11 Personelle Ausstattung

B-11.1 Ärzte und Ärztinnen

Ärzte und Ärztinnen insgesamt (außer Belegärzte und Belegärztinnen)

Anzahl Vollkräfte	12,02
Personal mit direktem Beschäftigungsverhältnis	11,52
Personal ohne direktes Beschäftigungsverhältnis	0,5
Ambulante Versorgung	3,4
Stationäre Versorgung	8,62
Fälle je VK/Person	291,18329

davon Fachärzte und Fachärztinnen

Anzahl Vollkräfte	10,2
Personal mit direktem Beschäftigungsverhältnis	10,2
Personal ohne direktes Beschäftigungsverhältnis	0,0
Ambulante Versorgung	3,2
Stationäre Versorgung	7,0
Fälle je VK/Person	358,57142
Maßgebliche wöchentliche tarifliche Arbeitszeit in Stunden für angestelltes Personal	40,00

Ärztliche Fachexpertise der Abteilung

Nr.	Facharztbezeichnung (Gebiete, Facharzt- und Schwerpunktkompetenzen)	Kommentar / Erläuterung
AQ06	Allgemeinchirurgie	
AQ07	Gefäßchirurgie	
AQ13	Viszeralchirurgie	
Nr.	Zusatz-Weiterbildung	Kommentar / Erläuterung
ZF28	Notfallmedizin	
ZF34	Proktologie	
ZF38	Röntgendiagnostik – fachgebunden –	

B-11.2 Pflegepersonal

Gesundheits- und Krankenpfleger und Gesundheits- und Krankenpflegerinnen

Anzahl Vollkräfte	19,22
Personal mit direktem Beschäftigungsverhältnis	19,22
Personal ohne direktes Beschäftigungsverhältnis	0
Ambulante Versorgung	2,54
Stationäre Versorgung	16,68
Fälle je VK/Person	150,47961

Pflegeassistenten und Pflegeassistentinnen

Anzahl Vollkräfte	1,84
Personal mit direktem Beschäftigungsverhältnis	1,84

Personal ohne direktes Beschäftigungsverhältnis	0
Ambulante Versorgung	0,69
Stationäre Versorgung	1,15
Fälle je VK/Person	2182,60869

Krankenpflegehelfer und Krankenpflegehelferinnen

Anzahl Vollkräfte	1,42
Personal mit direktem Beschäftigungsverhältnis	1,42
Personal ohne direktes Beschäftigungsverhältnis	0
Ambulante Versorgung	0
Stationäre Versorgung	1,42
Fälle je VK/Person	1767,60563

Medizinische Fachangestellte

Anzahl Vollkräfte	0,98
Personal mit direktem Beschäftigungsverhältnis	0,98
Personal ohne direktes Beschäftigungsverhältnis	0
Ambulante Versorgung	0,98
Stationäre Versorgung	0,0
Fälle je VK/Person	0,00000

Maßgebliche wöchentliche tarifliche Arbeitszeit in Stunden für angestelltes Personal 40,00

Pflegerische Fachexpertise der Abteilung

Nr.	Anerkannte Fachweiterbildung/ zusätzlicher akademischer Abschluss	Kommentar / Erläuterung
PQ05	Leitung einer Stationen / eines Bereichs	
Nr.	Zusatzqualifikation	Kommentar / Erläuterung
ZP01	Basale Stimulation	
ZP02	Bobath	
ZP03	Diabetesberatung (DDG)	
ZP04	Endoskopie/Funktionsdiagnostik	
ZP06	Ernährungsmanagement	
ZP08	Kinästhetik	
ZP09	Kontinenzmanagement	
ZP14	Schmerzmanagement	
ZP15	Stomamanagement	
ZP16	Wundmanagement	
ZP18	Dekubitusmanagement	
ZP19	Sturzmanagement	
ZP20	Palliative Care	

B-[9].1 Urologie Haus Reifenstein (Standort 02)

Name der Organisationseinheit / Fachabteilung	Urologie Haus Reifenstein (Standort 02)
Fachabteilungsschlüssel	2200
Art der Abteilung	Hauptabteilung

Chefärztinnen/-ärzte

Name	Herr Dr. med. Christian Weidemann
Funktion / Arbeitsschwerpunkt	Chefarzt
Telefon	036076 / 993294 - 3294
Fax	036076 / 993296 - 3296
E-Mail	urologie@eichsfeld-klinikum.de
Strasse / Hausnummer	Klosterstraße 7
PLZ / Ort	37355 Niederorschel/ OT Reifenstein
URL	http://www.eichsfeld-klinikum.de

B-[9].2 Zielvereinbarungen mit leitenden Ärzten und Ärztinnen

Das Krankenhaus hält sich bei der Vereinbarung von Verträgen mit leitenden
Ärzten und Ärztinnen dieser Organisationseinheit/Fachabteilung an die
Empfehlung der DKG nach § 135c SGB V Ja

Kommentar/Erläuterung

Das Krankenhaus hält sich bei der
Vereinbarung von Verträgen mit
leitenden Ärzten und Ärztinnen dieser
Organisationseinheit/Fachabteilung an
die Empfehlung der DKG nach § 136a
SGB V:

B-[9].3 Medizinische Leistungsangebote der Organisationseinheit/Fachabteilung

Nr.	Medizinische Leistungsangebote	Kommentar / Erläuterung
VU00	Inkontinenzbehandlung	incl. adjustierbarer Systeme bei Männern und Frauen
VU01	Diagnostik und Therapie von tubulointerstitiellen Nierenkrankheiten	incl. Nierenbiopsie
VU02	Diagnostik und Therapie von Niereninsuffizienz	inklusive Stent-Anlage
VU03	Diagnostik und Therapie von Urolithiasis	incl. extrakorporaler Stoßwellenbehandlung und Laserlithotrypsie, Mini - PNL, flexible URS
VU04	Diagnostik und Therapie von sonstigen Krankheiten der Niere und des Ureters	incl. organerhaltender Tumorchirurgie der Niere
VU05	Diagnostik und Therapie von sonstigen Krankheiten des Harnsystems	
VU06	Diagnostik und Therapie von Krankheiten der männlichen Genitalorgane	incl. Brachytherapie des Prostatakrebses im Rahmen des PREFERE -Studienzentrums
VU07	Diagnostik und Therapie von sonstigen Krankheiten des Urogenitalsystems	
VU08	Kinderurologie	incl. Harnröhrenrekonstruktion mit Mundschleimhaut
VU09	Neuro-Urologie	incl. sakraler Neuromodulation
VU10	Plastisch-rekonstruktive Eingriffe an Niere, Harnwegen und Harnblase	Netziimplantation bei weiblichen Senkungen, Kolposuspension
VU11	Minimalinvasive laparoskopische Operationen	incl. laparoskopischer Nierenchirurgie
VU12	Minimalinvasive endoskopische Operationen	
VU13	Tumorchirurgie	inkl. Ersatzblasenbildung, Kontinente Pouches, Portimplantation, Chemotherapie, funktionserhaltende Beckenchirurgie
VU14	Spezialsprechstunde	z. B. Urodynamik, Inkontinenzberatung, 2. Meinung, Kinderurologie, Tumore
VU15	Dialyse	
VU19	Urodynamik/Urologische Funktionsdiagnostik	

B-[9].5 Fallzahlen der Organisationseinheit/Fachabteilung

Vollstationäre Fallzahl	2466
Teilstationäre Fallzahl	0

B-[9].6 Diagnosen nach ICD

ICD-10-GM-Ziffer	Fallzahl	Offizielle Bezeichnung
N13	393	Obstruktive Uropathie und Refluxuropathie
N20	230	Nieren- und Ureterstein
C67	227	Bösartige Neubildung der Harnblase
N40	214	Prostatahyperplasie
C61	212	Bösartige Neubildung der Prostata
N39	201	Sonstige Krankheiten des Harnsystems
N30	146	Zystitis
R31	74	Nicht näher bezeichnete Hämaturie
N35	66	Harnröhrenstriktur
N10	57	Akute tubulointerstitielle Nephritis

ICD-10-GM-Ziffer	Fallzahl	Offizielle Bezeichnung
N45	52	Orchitis und Epididymitis
N32	46	Sonstige Krankheiten der Harnblase
R33	45	Harnverhaltung
C64	34	Bösartige Neubildung der Niere, ausgenommen Nierenbecken
R39	30	Sonstige Symptome, die das Harnsystem betreffen
N43	29	Hydrozele und Spermatozele
N23	24	Nicht näher bezeichnete Nierenkolik
N81	21	Genitalprolaps bei der Frau
N44	20	Hodentorsion und Hydatidentorsion
A41	19	Sonstige Sepsis
N21	19	Stein in den unteren Harnwegen
C62	17	Bösartige Neubildung des Hodens
N47	16	Vorhauthypertrophie, Phimose und Paraphimose
T83	15	Komplikationen durch Prothesen, Implantate oder Transplantate im Urogenitaltrakt
N28	13	Sonstige Krankheiten der Niere und des Ureters, anderenorts nicht klassifiziert
N31	12	Neuromuskuläre Dysfunktion der Harnblase, anderenorts nicht klassifiziert
N42	12	Sonstige Krankheiten der Prostata
C65	11	Bösartige Neubildung des Nierenbeckens
N48	11	Sonstige Krankheiten des Penis
R10	11	Bauch- und Beckenschmerzen
N36	10	Sonstige Krankheiten der Harnröhre
D30	9	Gutartige Neubildung der Harnorgane
N49	9	Entzündliche Krankheiten der männlichen Genitalorgane, anderenorts nicht klassifiziert
C66	8	Bösartige Neubildung des Ureters
M54	7	Rückenschmerzen
T81	7	Komplikationen bei Eingriffen, anderenorts nicht klassifiziert
C60	6	Bösartige Neubildung des Penis
D09	6	Carcinoma in situ sonstiger und nicht näher bezeichneter Lokalisationen
E86	6	Volumenmangel
N41	6	Entzündliche Krankheiten der Prostata
N50	6	Sonstige Krankheiten der männlichen Genitalorgane
D41	5	Neubildung unsicheren oder unbekanntes Verhaltens der Harnorgane
I86	5	Varizen sonstiger Lokalisationen
K52	5	Sonstige nichtinfektiöse Gastroenteritis und Kolitis
K59	4	Sonstige funktionelle Darmstörungen
N15	4	Sonstige tubulointerstitielle Nierenkrankheiten
R32	4	Nicht näher bezeichnete Harninkontinenz
D70	< 4	Agranulozytose und Neutropenie
G58	< 4	Sonstige Mononeuropathien
K29	< 4	Gastritis und Duodenitis
N17	< 4	Akutes Nierenversagen
S37	< 4	Verletzung der Harnorgane und der Beckenorgane
A40	< 4	Streptokokkensepsis
C63	< 4	Bösartige Neubildung sonstiger und nicht näher bezeichneter männlicher Genitalorgane
C77	< 4	Sekundäre und nicht näher bezeichnete bösartige Neubildung der Lymphknoten
C79	< 4	Sekundäre bösartige Neubildung an sonstigen und nicht näher bezeichneten Lokalisationen
C82	< 4	Folikuläres Lymphom
D44	< 4	Neubildung unsicheren oder unbekanntes Verhaltens der endokrinen Drüsen
I89	< 4	Sonstige nichtinfektiöse Krankheiten der Lymphgefäße und Lymphknoten
K61	< 4	Abszess in der Anal- und Rektalregion
L02	< 4	Hautabszess, Furunkel und Karbunkel
N19	< 4	Nicht näher bezeichnete Niereninsuffizienz

ICD-10-GM-Ziffer	Fallzahl	Offizielle Bezeichnung
N82	< 4	Fisteln mit Beteiligung des weiblichen Genitaltraktes
S30	< 4	Oberflächliche Verletzung des Abdomens, der Lumbosakralgegend und des Beckens
T19	< 4	Fremdkörper im Urogenitaltrakt
T82	< 4	Komplikationen durch Prothesen, Implantate oder Transplantate im Herzen und in den Gefäßen
A54	< 4	Gonokokkeninfektion
A60	< 4	Infektionen des Anogenitalbereiches durch Herpesviren [Herpes simplex]
B27	< 4	Infektiöse Mononukleose
B37	< 4	Kandidose
C51	< 4	Bösartige Neubildung der Vulva
C56	< 4	Bösartige Neubildung des Ovars
C78	< 4	Sekundäre bösartige Neubildung der Atmungs- und Verdauungsorgane
D17	< 4	Gutartige Neubildung des Fettgewebes
D18	< 4	Hämangiom und Lymphangiom
D35	< 4	Gutartige Neubildung sonstiger und nicht näher bezeichneter endokriner Drüsen
D39	< 4	Neubildung unsicheren oder unbekanntes Verhaltens der weiblichen Genitalorgane
E11	< 4	Diabetes mellitus, Typ 2
F01	< 4	Vaskuläre Demenz
F45	< 4	Somatoforme Störungen
I10	< 4	Essentielle (primäre) Hypertonie
I21	< 4	Akuter Myokardinfarkt
I50	< 4	Herzinsuffizienz
I80	< 4	Thrombose, Phlebitis und Thrombophlebitis
J18	< 4	Pneumonie, Erreger nicht näher bezeichnet
K40	< 4	Hernia inguinalis
K56	< 4	Paralytischer Ileus und intestinale Obstruktion ohne Hernie
K62	< 4	Sonstige Krankheiten des Anus und des Rektums
K63	< 4	Sonstige Krankheiten des Darmes
K64	< 4	Hämorrhoiden und Perianalvenenthrombose
L03	< 4	Phlegmone
L72	< 4	Follikuläre Zysten der Haut und der Unterhaut
L90	< 4	Atrophische Hautkrankheiten
M53	< 4	Sonstige Krankheiten der Wirbelsäule und des Rückens, anderenorts nicht klassifiziert
N26	< 4	Schrumpfnieren, nicht näher bezeichnet
N34	< 4	Urethritis und urethrales Syndrom
N90	< 4	Sonstige nichtentzündliche Krankheiten der Vulva und des Perineums
O23	< 4	Infektionen des Urogenitaltraktes in der Schwangerschaft
O86	< 4	Sonstige Wochenbettinfektionen
R17	< 4	Hyperbilirubinämie, mit oder ohne Gelbsucht, anderenorts nicht klassifiziert
R35	< 4	Polyurie
S22	< 4	Fraktur der Rippe(n), des Sternums und der Brustwirbelsäule
S42	< 4	Fraktur im Bereich der Schulter und des Oberarmes
S72	< 4	Fraktur des Femurs
T80	< 4	Komplikationen nach Infusion, Transfusion oder Injektion zu therapeutischen Zwecken

B-[9].7 Durchgeführte Prozeduren nach OPS

OPS-301 Ziffer	Anzahl	Offizielle Bezeichnung
8-137	948	Einlegen, Wechsel und Entfernung einer Ureterschleife [Ureterkatheter]
8-132	678	Manipulationen an der Harnblase
3-13d	667	Urographie
9-984	642	Pflegebedürftigkeit

OPS-301 Ziffer	Anzahl	Offizielle Bezeichnung
1-661	372	Diagnostische Urethrozystoskopie
3-05c	340	Endosonographie der männlichen Geschlechtsorgane
5-573	335	Transurethrale Inzision, Exzision, Destruktion und Resektion von (erkranktem) Gewebe der Harnblase
5-601	257	Transurethrale Exzision und Destruktion von Prostatagewebe
5-550	214	Perkutan-transrenale Nephrotomie, Nephrostomie, Steinentfernung, Pyeloplastik und ureterorenoskopische Steinentfernung
3-207	210	Native Computertomographie des Abdomens
3-13f	162	Zystographie
5-562	147	Ureterotomie, perkutan-transrenale und transurethrale Steinbehandlung
5-572	138	Zystostomie
8-133	127	Wechsel und Entfernung eines suprapubischen Katheters
5-560	121	Transurethrale und perkutan-transrenale Erweiterung des Ureters
5-570	107	Endoskopische Entfernung von Steinen, Fremdkörpern und Tamponaden der Harnblase
5-98b	106	Anwendung eines flexiblen Ureterorenoskops
3-225	105	Computertomographie des Abdomens mit Kontrastmittel
5-585	98	Transurethrale Inzision von (erkranktem) Gewebe der Urethra
1-665	97	Diagnostische Ureterorenoskopie
8-543	94	Mittelgradig komplexe und intensive Blockchemotherapie
5-985	93	Lasertechnik
5-640	91	Operationen am Präputium
5-579	78	Andere Operationen an der Harnblase
8-800	67	Transfusion von Vollblut, Erythrozytenkonzentrat und Thrombozytenkonzentrat
8-110	61	Extrakorporale Stoßwellenlithotripsie [ESWL] von Steinen in den Harnorganen
8-138	61	Wechsel und Entfernung eines Nephrostomiekatheters
9-200	57	Hochaufwendige Pflege von Erwachsenen
5-916	52	Temporäre Weichteildeckung
5-604	51	Radikale Prostatovesikulektomie
5-896	49	Chirurgische Wundtoilette [Wunddebridement] mit Entfernung von erkranktem Gewebe an Haut und Unterhaut
3-222	46	Computertomographie des Thorax mit Kontrastmittel
8-541	43	Instillation von und lokoregionale Therapie mit zytotoxischen Materialien und Immunmodulatoren
5-609	42	Andere Operationen an der Prostata
5-932	36	Art des verwendeten Materials für Gewebeersatz und Gewebeverstärkung
1-464	35	Transrektale Biopsie an männlichen Geschlechtsorganen
3-13g	33	Urethrographie
5-704	33	Vaginale Kolporrhaphie und Beckenbodenplastik
1-460	32	Transurethrale Biopsie an Harnorganen und Prostata
5-603	30	Exzision und Destruktion von Prostatagewebe
5-554	26	Nephrektomie
5-622	26	Orchidektomie
5-611	25	Operation einer Hydrocele testis
5-631	25	Exzision im Bereich der Epididymis
5-553	23	Partielle Resektion der Niere
8-139	22	Andere Manipulationen am Harntrakt
8-190	21	Spezielle Verbandstechniken
5-624	20	Orchidopexie
5-399	19	Andere Operationen an Blutgefäßen
5-576	19	Zystektomie
5-593	18	Transvaginale Suspensionsoperation [Zügeloperation]
5-629	18	Andere Operationen am Hoden
5-545	17	Verschluss von Bauchwand und Peritoneum
1-334	16	Urodynamische Untersuchung

OPS-301 Ziffer	Anzahl	Offizielle Bezeichnung
3-992	16	Intraoperative Anwendung der Verfahren
5-582	15	Exzision, Destruktion und Resektion von (erkranktem) Gewebe der Urethra
8-987	15	Komplexbehandlung bei Besiedelung oder Infektion mit multiresistenten Erregern [MRE]
1-999	14	Zusatzinformationen zu diagnostischen Maßnahmen
5-469	14	Andere Operationen am Darm
5-471	14	Simultane Appendektomie
1-666	13	Diagnostische Endoskopie einer Harnableitung
5-565	13	Kutane Harnableitung mit Darminterponat [Conduit] (nicht kontinentes Stoma)
5-581	13	Plastische Meatotomie der Urethra
5-900	13	Einfache Wiederherstellung der Oberflächenkontinuität an Haut und Unterhaut
8-831	13	Legen und Wechsel eines Katheters in zentralvenöse Gefäße
5-894	12	Lokale Exzision von erkranktem Gewebe an Haut und Unterhaut
1-650	11	Diagnostische Koloskopie
5-557	11	Rekonstruktion der Niere
5-597	11	Eingriffe bei artifiziellem Harnblasensphinkter
5-856	11	Rekonstruktion von Faszien
1-565	10	Biopsie am Hoden durch Inzision
5-569	10	Andere Operationen am Ureter
5-571	10	Zystotomie [Sectio alta]
5-584	10	Rekonstruktion der Urethra
5-059	9	Andere Operationen an Nerven und Ganglien
8-159	9	Andere therapeutische perkutane Punktion
5-98c	8	Anwendung eines Klammernahtgerätes und sonstiger Nahtsysteme
8-148	8	Therapeutische Drainage von anderen Organen und Geweben
8-390	8	Lagerungsbehandlung
1-336	7	Harnröhrenkalibrierung
1-564	7	Biopsie am Penis durch Inzision
1-632	7	Diagnostische Ösophagogastroduodenoskopie
3-202	7	Native Computertomographie des Thorax
5-552	7	Exzision und Destruktion von (erkranktem) Gewebe der Niere
5-575	7	Partielle Harnblasenresektion
5-610	7	Inzision an Skrotum und Tunica vaginalis testis
5-649	7	Andere Operationen am Penis
5-995	7	Vorzeitiger Abbruch einer Operation (Eingriff nicht komplett durchgeführt)
1-561	6	Biopsie an Urethra und periurethralem Gewebe durch Inzision
1-671	6	Diagnostische Kolposkopie
3-200	6	Native Computertomographie des Schädels
5-242	6	Andere Operationen am Zahnfleisch
5-574	6	Offen chirurgische und laparoskopische Exzision und Destruktion von (erkranktem) Gewebe der Harnblase
5-984	6	Mikrochirurgische Technik
8-020	6	Therapeutische Injektion
8-100	6	Fremdkörperentfernung durch Endoskopie
1-660	5	Diagnostische Urethroscopie
3-13e	5	Miktionszystourethrographie
5-404	5	Radikale (systematische) Lymphadenektomie als selbständiger Eingriff
5-490	5	Inzision und Exzision von Gewebe der Perianalregion
5-530	5	Verschluss einer Hernia inguinalis
5-559	5	Andere Operationen an der Niere
5-630	5	Operative Behandlung einer Varikozele und einer Hydrocele funiculi spermatici
5-634	5	Rekonstruktion des Funiculus spermaticus
8-854	5	Hämodialyse
1-440	4	Endoskopische Biopsie an oberem Verdauungstrakt, Gallengängen und Pankreas
1-444	4	Endoskopische Biopsie am unteren Verdauungstrakt

OPS-301 Ziffer	Anzahl	Offizielle Bezeichnung
1-463	4	Perkutane (Nadel-)Biopsie an Harnorganen und männlichen Geschlechtsorganen
3-206	4	Native Computertomographie des Beckens
5-563	4	Exzision und Destruktion von erkranktem Gewebe des Ureters, Ureterresektion und Ureterektomie
5-564	4	Kutane Harnableitung durch Ureterokutaneostomie (nicht kontinentes Stoma)
5-568	4	Rekonstruktion des Ureters
5-612	4	Exzision und Destruktion von erkranktem Skrotumgewebe
5-642	4	Amputation des Penis
5-643	4	Plastische Rekonstruktion des Penis
5-687	4	Exenteration [Eviszeration] des weiblichen kleinen Beckens
5-892	4	Andere Inzision an Haut und Unterhaut
6-006	4	Applikation von Medikamenten, Liste 6
1-465	< 4	Perkutane Biopsie an Harnorganen und männlichen Geschlechtsorganen mit Steuerung durch bildgebende Verfahren
1-654	< 4	Diagnostische Rektoskopie
1-670	< 4	Diagnostische Vaginoskopie
3-205	< 4	Native Computertomographie des Muskel-Skelett-Systems
5-402	< 4	Regionale Lymphadenektomie (Ausräumung mehrerer Lymphknoten einer Region) als selbständiger Eingriff
5-541	< 4	Laparotomie und Eröffnung des Retroperitoneums
5-577	< 4	Ersatz der Harnblase
5-583	< 4	Urethrektomie als selbständiger Eingriff
5-590	< 4	Inzision und Exzision von retroperitonealem Gewebe
5-596	< 4	Andere Harninkontinenzoperationen
5-599	< 4	Andere Operationen am Harntrakt
5-633	< 4	Epididymektomie
5-641	< 4	Lokale Exzision und Destruktion von erkranktem Gewebe des Penis
5-706	< 4	Andere plastische Rekonstruktion der Vagina
5-986	< 4	Minimalinvasive Technik
8-771	< 4	Kardiale oder kardiopulmonale Reanimation
8-98g	< 4	Komplexbehandlung bei Besiedelung oder Infektion mit nicht multiresistenten isolationspflichtigen Erregern
1-480	< 4	Perkutane (Nadel-)Biopsie an Knochen
1-481	< 4	Biopsie ohne Inzision an Knochen mit Steuerung durch bildgebende Verfahren
1-494	< 4	(Perkutane) Biopsie an anderen Organen und Geweben mit Steuerung durch bildgebende Verfahren
1-562	< 4	Biopsie an anderen Harnorganen durch Inzision
1-653	< 4	Diagnostische Proktoskopie
1-693	< 4	Diagnostische Endoskopie der Harnwege durch Inzision und intraoperativ
1-859	< 4	Andere diagnostische Punktion und Aspiration
3-203	< 4	Native Computertomographie von Wirbelsäule und Rückenmark
3-990	< 4	Computergestützte Bilddatenanalyse mit 3D-Auswertung
3-997	< 4	Computertechnische Bildfusion verschiedener bildgebender Modalitäten
5-470	< 4	Appendektomie
5-551	< 4	Offen chirurgische Nephrotomie, Nephrostomie, Pyelotomie und Pyelostomie
5-589	< 4	Andere Operationen an Urethra und periurethralem Gewebe
5-895	< 4	Radikale und ausgedehnte Exzision von erkranktem Gewebe an Haut und Unterhaut
6-003	< 4	Applikation von Medikamenten, Liste 3
8-144	< 4	Therapeutische Drainage der Pleurahöhle
8-544	< 4	Hochgradig komplexe und intensive Blockchemotherapie
8-607	< 4	Hypothermiebehandlung
8-640	< 4	Externe elektrische Defibrillation (Kardioversion) des Herzrhythmus
8-701	< 4	Einfache endotracheale Intubation
8-812	< 4	Transfusion von Plasma und anderen Plasmabestandteilen und gentechnisch hergestellten Plasmaproteinen

OPS-301 Ziffer	Anzahl	Offizielle Bezeichnung
8-903	< 4	(Analgo-)Sedierung
8-930	< 4	Monitoring von Atmung, Herz und Kreislauf ohne Messung des Pulmonalarteriendruckes und des zentralen Venendruckes
8-980	< 4	Intensivmedizinische Komplexbehandlung (Basisprozedur)
1-424	< 4	Biopsie ohne Inzision am Knochenmark
1-426	< 4	(Perkutane) Biopsie an Lymphknoten, Milz und Thymus mit Steuerung durch bildgebende Verfahren
1-560	< 4	Biopsie an Niere und perirenalem Gewebe durch Inzision
1-651	< 4	Diagnostische Sigmoidoskopie
1-694	< 4	Diagnostische Laparoskopie (Peritoneoskopie)
1-844	< 4	Diagnostische perkutane Punktion der Pleurahöhle
3-052	< 4	Transösophageale Echokardiographie [TEE]
3-05d	< 4	Endosonographie der weiblichen Geschlechtsorgane
3-13x	< 4	Andere Projektionsradiographie mit Kontrastmittelverfahren
3-221	< 4	Computertomographie des Halses mit Kontrastmittel
3-605	< 4	Arteriographie der Gefäße des Beckens
3-611	< 4	Phlebographie der Gefäße von Hals und Thorax
3-612	< 4	Phlebographie der Gefäße von Abdomen und Becken
3-62x	< 4	Andere Lymphographie
3-802	< 4	Native Magnetresonanztomographie von Wirbelsäule und Rückenmark
3-805	< 4	Native Magnetresonanztomographie des Beckens
3-823	< 4	Magnetresonanztomographie von Wirbelsäule und Rückenmark mit Kontrastmittel
3-825	< 4	Magnetresonanztomographie des Abdomens mit Kontrastmittel
5-056	< 4	Neurolyse und Dekompression eines Nerven
5-072	< 4	Adrenalektomie
5-401	< 4	Exzision einzelner Lymphknoten und Lymphgefäße
5-407	< 4	Radikale (systematische) Lymphadenektomie im Rahmen einer anderen Operation
5-408	< 4	Andere Operationen am Lymphgefäßsystem
5-452	< 4	Lokale Exzision und Destruktion von erkranktem Gewebe des Dickdarmes
5-455	< 4	Partielle Resektion des Dickdarmes
5-460	< 4	Anlegen eines Enterostomas, doppelläufig, als selbständiger Eingriff
5-482	< 4	Perianale lokale Exzision und Destruktion von erkranktem Gewebe des Rektums
5-486	< 4	Rekonstruktion des Rektums
5-511	< 4	Cholezystektomie
5-534	< 4	Verschluss einer Hernia umbilicalis
5-549	< 4	Andere Bauchoperationen
5-561	< 4	Inzision, Resektion und (andere) Erweiterung des Ureterostiums
5-566	< 4	Kutane Harnableitung mit Darmreservoir (kontinentes Stoma)
5-578	< 4	Andere plastische Rekonstruktion der Harnblase
5-580	< 4	Offen chirurgische Urethrotomie und Urethrostomie
5-594	< 4	Suprapubische (urethrovesikale) Zügeloperation [Schlingenoperation]
5-621	< 4	Exzision und Destruktion von erkranktem Gewebe des Hodens
5-636	< 4	Destruktion, Ligatur und Resektion des Ductus deferens
5-639	< 4	Andere Operationen an Funiculus spermaticus, Epididymis und Ductus deferens
5-683	< 4	Uterusexstirpation [Hysterektomie]
5-702	< 4	Lokale Exzision und Destruktion von erkranktem Gewebe der Vagina und des Douglasraumes
5-707	< 4	Plastische Rekonstruktion des kleinen Beckens und des Douglasraumes
5-712	< 4	Andere Exzision und Destruktion von erkranktem Gewebe der Vulva
5-718	< 4	Andere Operationen an der Vulva
5-898	< 4	Operationen am Nagelorgan
6-005	< 4	Applikation von Medikamenten, Liste 5
8-177	< 4	Therapeutische Spülung des Retroperitonealraumes bei liegender Drainage und temporärem Bauchdeckenverschluss
8-542	< 4	Nicht komplexe Chemotherapie

OPS-301 Ziffer	Anzahl	Offizielle Bezeichnung
8-810	< 4	Transfusion von Plasmabestandteilen und gentechnisch hergestellten Plasmaproteinen
8-910	< 4	Epidurale Injektion und Infusion zur Schmerztherapie

B-[9].8 Ambulante Behandlungsmöglichkeiten

Nr.	Art der Ambulanz	Bezeichnung der Ambulanz	Angebotene Leistungen	Kommentar / Erläuterung
AM08	Notfallambulanz (24h)			
AM10	Medizinisches Versorgungszentrum nach § 95 SGB V	MVZ Eichsfeld Klinikum		
AM11	Vor- und nachstationäre Leistungen nach § 115a SGB V	Vor- und nachstationäre Leistungen		

B-[9].9 Ambulante Operationen nach § 115b SGB V

OPS-Ziffer	Anzahl	Offizielle Bezeichnung
5-640	363	Operationen am Präputium
8-137	290	Einlegen, Wechsel und Entfernung einer Ureterschleife [Ureterkatheter]
1-661	56	Diagnostische Urethrozystoskopie
5-611	18	Operation einer Hydrocele testis
5-624	16	Orchidopexie
5-631	15	Exzision im Bereich der Epididymis
5-399	8	Andere Operationen an Blutgefäßen
5-530	5	Verschluss einer Hernia inguinalis
5-581	< 4	Plastische Meatotomie der Urethra
5-621	< 4	Exzision und Destruktion von erkranktem Gewebe des Hodens
5-622	< 4	Orchidektomie
5-630	< 4	Operative Behandlung einer Varikozele und einer Hydrocele funiculi spermatici
8-110	< 4	Extrakorporale Stoßwellenlithotripsie [ESWL] von Steinen in den Harnorganen
1-460	< 4	Transurethrale Biopsie an Harnorganen und Prostata
5-401	< 4	Exzision einzelner Lymphknoten und Lymphgefäße
5-570	< 4	Endoskopische Entfernung von Steinen, Fremdkörpern und Tamponaden der Harnblase
5-585	< 4	Transurethrale Inzision von (erkranktem) Gewebe der Urethra
5-612	< 4	Exzision und Destruktion von erkranktem Skrotumgewebe
5-633	< 4	Epididymektomie

B-[9].10 Zulassung zum Durchgangs-Arztverfahren der Berufsgenossenschaft

Arzt oder Ärztin mit ambulanter D-Arzt-Zulassung vorhanden Nein
 stationäre BG-Zulassung Nein

B-[9].11 Personelle Ausstattung

B-11.1 Ärzte und Ärztinnen

Ärzte und Ärztinnen insgesamt (außer Belegärzte und Belegärztinnen)

Anzahl Vollkräfte	9,27
Personal mit direktem Beschäftigungsverhältnis	9,27
Personal ohne direktes Beschäftigungsverhältnis	0,0
Ambulante Versorgung	1,1
Stationäre Versorgung	8,17
Fälle je VK/Person	301,83598

davon Fachärzte und Fachärztinnen

Anzahl Vollkräfte	5,4
Personal mit direktem Beschäftigungsverhältnis	5,4
Personal ohne direktes Beschäftigungsverhältnis	0,0
Ambulante Versorgung	0,0
Stationäre Versorgung	5,4
Fälle je VK/Person	456,66666
Maßgebliche wöchentliche tarifliche Arbeitszeit in Stunden für angestelltes Personal	40,00

Ärztliche Fachexpertise der Abteilung

Nr.	Facharztbezeichnung (Gebiete, Facharzt- und Schwerpunktkompetenzen)	Kommentar / Erläuterung
AQ60	Urologie	gesamtes Fachgebiet, interventionelles Röntgen, Röntgenuntersuchung von Kindern

B-11.2 Pflegepersonal

Gesundheits- und Krankenpfleger und Gesundheits- und Krankenpflegerinnen

Anzahl Vollkräfte	28,5
Personal mit direktem Beschäftigungsverhältnis	28,5
Personal ohne direktes Beschäftigungsverhältnis	0,0
Ambulante Versorgung	2,54
Stationäre Versorgung	25,96
Fälle je VK/Person	94,99229

Pflegeassistenten und Pflegeassistentinnen

Anzahl Vollkräfte	2,82
Personal mit direktem Beschäftigungsverhältnis	2,82
Personal ohne direktes Beschäftigungsverhältnis	0
Ambulante Versorgung	0,69
Stationäre Versorgung	2,13
Fälle je VK/Person	1157,74647

Medizinische Fachangestellte

Anzahl Vollkräfte	1,04	
Personal mit direktem Beschäftigungsverhältnis	1,04	
Personal ohne direktes Beschäftigungsverhältnis	0,0	
Ambulante Versorgung	0,98	
Stationäre Versorgung	0,06	
Fälle je VK/Person	41100,00000	
Maßgebliche wöchentliche tarifliche Arbeitszeit in Stunden für angestelltes Personal		40,00

Pflegerische Fachexpertise der Abteilung

Nr.	Anerkannte Fachweiterbildung/ zusätzlicher akademischer Abschluss	Kommentar / Erläuterung
PQ05	Leitung einer Stationen / eines Bereichs	
Nr.	Zusatzqualifikation	Kommentar / Erläuterung
ZP01	Basale Stimulation	
ZP02	Bobath	
ZP03	Diabetesberatung (DDG)	
ZP04	Endoskopie/Funktionsdiagnostik	
ZP06	Ernährungsmanagement	
ZP08	Kinästhetik	
ZP09	Kontinenzmanagement	
ZP14	Schmerzmanagement	
ZP15	Stomamanagement	
ZP16	Wundmanagement	
ZP18	Dekubitusmanagement	
ZP19	Sturzmanagement	
ZP20	Palliative Care	

B-[10].1 Intensivmedizin Haus Reifenstein (Standort 02)

Name der Organisationseinheit / Fachabteilung	Intensivmedizin Haus Reifenstein (Standort 02)
Fachabteilungsschlüssel	3600
Art der Abteilung	Hauptabteilung

Chefärztinnen/-ärzte

Name	Herr Dr. med. Oliver Schmid
Funktion / Arbeitsschwerpunkt	Chefarzt
Telefon	036076 / 99 - 3220
Fax	036076 / 99 - 3223
E-Mail	intensiv@eichsfeld-klinikum.de
Strasse / Hausnummer	Klosterstraße 7
PLZ / Ort	37355 Niederorschel/OT Reifenstein
URL	http://www.eichsfeld-klinikum.de

B-[10].2 Zielvereinbarungen mit leitenden Ärzten und Ärztinnen

Das Krankenhaus hält sich bei der Vereinbarung von Verträgen mit leitenden
 Ärzten und Ärztinnen dieser Organisationseinheit/Fachabteilung an die
 Empfehlung der DKG nach § 135c SGB V Ja

Kommentar/Erläuterung

Das Krankenhaus hält sich bei der
 Vereinbarung von Verträgen mit
 leitenden Ärzten und Ärztinnen dieser
 Organisationseinheit/Fachabteilung an
 die Empfehlung der DKG nach § 136a
 SGB V:

B-[10].3 Medizinische Leistungsangebote der Organisationseinheit/Fachabteilung

Nr.	Medizinische Leistungsangebote	Kommentar / Erläuterung
VX00	Behandlungsverfahren	Alle modernen Verfahren der Allgemeinanästhesie und Regionalanästhesie, Fast-Track-Verfahren, Patientenadaptierte Beatmungstherapie, Interdisziplinäre Intensivtherapie incl. Nierenersatz-Therapien, Schmerztherapie, Schmerzarme Geburt (z.T. an einzelnen Standorten)

B-[10].5 Fallzahlen der Organisationseinheit/Fachabteilung

Vollstationäre Fallzahl	72
Teilstationäre Fallzahl	0

B-[10].6 Diagnosen nach ICD

ICD-10-GM-Ziffer	Fallzahl	Offizielle Bezeichnung
I70	12	Atherosklerose
K55	5	Gefäßkrankheiten des Darmes
K56	5	Paralytischer Ileus und intestinale Obstruktion ohne Hernie
C16	< 4	Bösartige Neubildung des Magens
T82	< 4	Komplikationen durch Prothesen, Implantate oder Transplantate im Herzen und in den Gefäßen
A41	< 4	Sonstige Sepsis
C18	< 4	Bösartige Neubildung des Kolons
C67	< 4	Bösartige Neubildung der Harnblase
F10	< 4	Psychische und Verhaltensstörungen durch Alkohol
J69	< 4	Pneumonie durch feste und flüssige Substanzen
K40	< 4	Hernia inguinalis
K85	< 4	Akute Pankreatitis
N13	< 4	Obstruktive Uropathie und Refluxuropathie
A04	< 4	Sonstige bakterielle Darminfektionen
A46	< 4	Erysipel [Wundrose]
B37	< 4	Kandidose
C66	< 4	Bösartige Neubildung des Ureters
D73	< 4	Krankheiten der Milz
I21	< 4	Akuter Myokardinfarkt
I50	< 4	Herzinsuffizienz
I74	< 4	Arterielle Embolie und Thrombose
J10	< 4	Grippe durch saisonale nachgewiesene Influenzaviren
J15	< 4	Pneumonie durch Bakterien, anderenorts nicht klassifiziert
K25	< 4	Ulcus ventriculi
K35	< 4	Akute Appendizitis
K43	< 4	Hernia ventralis
K44	< 4	Hernia diaphragmatica
K59	< 4	Sonstige funktionelle Darmstörungen
K63	< 4	Sonstige Krankheiten des Darmes
N17	< 4	Akutes Nierenversagen
N36	< 4	Sonstige Krankheiten der Harnröhre
N49	< 4	Entzündliche Krankheiten der männlichen Genitalorgane, anderenorts nicht klassifiziert
R06	< 4	Störungen der Atmung

ICD-10-GM-Ziffer	Fallzahl	Offizielle Bezeichnung
R11	< 4	Übelkeit und Erbrechen
R33	< 4	Harnverhaltung
S06	< 4	Intrakranielle Verletzung
S31	< 4	Offene Wunde des Abdomens, der Lumbosakralgegend und des Beckens
S32	< 4	Fraktur der Lendenwirbelsäule und des Beckens
S82	< 4	Fraktur des Unterschenkels, einschließlich des oberen Sprunggelenkes
T83	< 4	Komplikationen durch Prothesen, Implantate oder Transplantate im Urogenitaltrakt
T85	< 4	Komplikationen durch sonstige interne Prothesen, Implantate oder Transplantate

B-[10].7 Durchgeführte Prozeduren nach OPS

OPS-301 Ziffer	Anzahl	Offizielle Bezeichnung
8-930	601	Monitoring von Atmung, Herz und Kreislauf ohne Messung des Pulmonalarteriendruckes und des zentralen Venendruckes
8-980	230	Intensivmedizinische Komplexbehandlung (Basisprozedur)
8-831	149	Legen und Wechsel eines Katheters in zentralvenöse Gefäße
8-800	98	Transfusion von Vollblut, Erythrozytenkonzentrat und Thrombozytenkonzentrat
8-910	85	Epidurale Injektion und Infusion zur Schmerztherapie
5-916	70	Temporäre Weichteildeckung
3-225	38	Computertomographie des Abdomens mit Kontrastmittel
8-701	36	Einfache endotracheale Intubation
5-541	34	Laparotomie und Eröffnung des Retroperitoneums
8-812	33	Transfusion von Plasma und anderen Plasmabestandteilen und gentechnisch hergestellten Plasmaproteinen
3-222	28	Computertomographie des Thorax mit Kontrastmittel
9-984	28	Pflegebedürftigkeit
8-779	22	Andere Reanimationsmaßnahmen
3-207	20	Native Computertomographie des Abdomens
5-98c	19	Anwendung eines Klammernahtgerätes und sonstiger Nahtsysteme
5-469	17	Andere Operationen am Darm
8-810	16	Transfusion von Plasmabestandteilen und gentechnisch hergestellten Plasmaproteinen
8-190	13	Spezielle Verbandstechniken
8-771	13	Kardiale oder kardiopulmonale Reanimation
5-454	12	Resektion des Dünndarmes
8-144	12	Therapeutische Drainage der Pleurahöhle
1-620	11	Diagnostische Tracheobronchoskopie
3-202	11	Native Computertomographie des Thorax
5-545	11	Verschluss von Bauchwand und Peritoneum
8-132	11	Manipulationen an der Harnblase
8-855	11	Hämodiafiltration
1-632	10	Diagnostische Ösophagogastroduodenoskopie
3-200	9	Native Computertomographie des Schädels
5-455	9	Partielle Resektion des Dickdarmes
5-896	9	Chirurgische Wundtoilette [Wunddebridement] mit Entfernung von erkranktem Gewebe an Haut und Unterhaut
5-900	9	Einfache Wiederherstellung der Oberflächenkontinuität an Haut und Unterhaut
3-13d	8	Urographie
8-706	8	Anlegen einer Maske zur maschinellen Beatmung
8-931	8	Monitoring von Atmung, Herz und Kreislauf mit Messung des zentralen Venendruckes
8-932	8	Monitoring von Atmung, Herz und Kreislauf mit Messung des Pulmonalarteriendruckes

OPS-301 Ziffer	Anzahl	Offizielle Bezeichnung
8-987	8	Komplexbehandlung bei Besiedelung oder Infektion mit multiresistenten Erregern [MRE]
5-380	7	Inzision, Embolektomie und Thrombektomie von Blutgefäßen
5-467	7	Andere Rekonstruktion des Darmes
1-273	6	Rechtsherz-Katheteruntersuchung
1-279	6	Andere diagnostische Katheteruntersuchung an Herz und Gefäßen
5-311	6	Temporäre Tracheostomie
5-449	6	Andere Operationen am Magen
8-137	6	Einlegen, Wechsel und Entfernung einer Ureterschleife [Ureterkatheter]
1-650	5	Diagnostische Koloskopie
3-607	5	Arteriographie der Gefäße der unteren Extremitäten
5-511	5	Cholezystektomie
5-549	5	Andere Bauchoperationen
5-570	5	Endoskopische Entfernung von Steinen, Fremdkörpern und Tamponaden der Harnblase
8-176	5	Therapeutische Spülung des Bauchraumes bei liegender Drainage und temporärem Bauchdeckenverschluss
8-98g	5	Komplexbehandlung bei Besiedelung oder Infektion mit nicht multiresistenten isolationspflichtigen Erregern
1-661	4	Diagnostische Urethrozystoskopie
5-312	4	Permanente Tracheostomie
5-393	4	Anlegen eines anderen Shuntes und Bypasses an Blutgefäßen
5-471	4	Simultane Appendektomie
5-513	4	Endoskopische Operationen an den Gallengängen
5-894	4	Lokale Exzision von erkranktem Gewebe an Haut und Unterhaut
5-932	4	Art des verwendeten Materials für Gewebeersatz und Gewebeverstärkung
8-133	4	Wechsel und Entfernung eines suprapubischen Katheters
8-191	4	Verband bei großflächigen und schwerwiegenden Hauterkrankungen
8-390	4	Lagerungsbehandlung
8-836	4	(Perkutan-)transluminale Gefäßintervention
3-13f	< 4	Zystographie
5-395	< 4	Patchplastik an Blutgefäßen
5-460	< 4	Anlegen eines Enterostomas, doppelläufig, als selbständiger Eingriff
5-464	< 4	Revision und andere Eingriffe an einem Enterostoma
5-550	< 4	Perkutan-transrenale Nephrotomie, Nephrostomie, Steinentfernung, Pyeloplastik und ureterorenoskopische Steinentfernung
5-865	< 4	Amputation und Exartikulation Fuß
5-892	< 4	Andere Inzision an Haut und Unterhaut
8-83b	< 4	Zusatzinformationen zu Materialien
8-919	< 4	Komplexe Akutschmerzbehandlung
1-440	< 4	Endoskopische Biopsie an oberem Verdauungstrakt, Gallengängen und Pankreas
1-844	< 4	Diagnostische perkutane Punktion der Pleurahöhle
3-052	< 4	Transösophageale Echokardiographie [TEE]
5-386	< 4	Andere Exzision von (erkrankten) Blutgefäßen und Transplantatentnahme
5-389	< 4	Anderer operativer Verschluss an Blutgefäßen
5-413	< 4	Splenektomie
5-433	< 4	Lokale Exzision und Destruktion von erkranktem Gewebe des Magens
5-445	< 4	Gastroenterostomie ohne Magenresektion [Bypassverfahren]
5-463	< 4	Anlegen anderer Enterostomata
5-526	< 4	Endoskopische Operationen am Pankreasgang
5-530	< 4	Verschluss einer Hernia inguinalis
5-572	< 4	Zystostomie
5-573	< 4	Transurethrale Inzision, Exzision, Destruktion und Resektion von (erkranktem) Gewebe der Harnblase
5-579	< 4	Andere Operationen an der Harnblase

OPS-301 Ziffer	Anzahl	Offizielle Bezeichnung
5-640	< 4	Operationen am Präputium
8-121	< 4	Darmspülung
8-125	< 4	Anlegen und Wechsel einer duodenalen oder jejunalen Ernährungssonde
8-148	< 4	Therapeutische Drainage von anderen Organen und Geweben
8-192	< 4	Entfernung von erkranktem Gewebe an Haut und Unterhaut ohne Anästhesie (im Rahmen eines Verbandwechsels) bei Vorliegen einer Wunde
1-444	< 4	Endoskopische Biopsie am unteren Verdauungstrakt
1-631	< 4	Diagnostische Ösophagogastroskopie
1-651	< 4	Diagnostische Sigmoidoskopie
1-693	< 4	Diagnostische Endoskopie der Harnwege durch Inzision und intraoperativ
1-694	< 4	Diagnostische Laparoskopie (Peritoneoskopie)
1-695	< 4	Diagnostische Endoskopie des Verdauungstraktes durch Inzision und intraoperativ
3-13c	< 4	Cholangiographie
3-203	< 4	Native Computertomographie von Wirbelsäule und Rückenmark
3-220	< 4	Computertomographie des Schädels mit Kontrastmittel
3-605	< 4	Arteriographie der Gefäße des Beckens
3-606	< 4	Arteriographie der Gefäße der oberen Extremitäten
3-843	< 4	Magnetresonanztomographie-Cholangiopankreatikographie [MRCP]
5-060	< 4	Inzision im Gebiet der Schilddrüse
5-069	< 4	Andere Operationen an Schilddrüse und Nebenschilddrüsen
5-381	< 4	Endarteriektomie
5-388	< 4	Naht von Blutgefäßen
5-394	< 4	Revision einer Blutgefäßoperation
5-399	< 4	Andere Operationen an Blutgefäßen
5-401	< 4	Exzision einzelner Lymphknoten und Lymphgefäße
5-402	< 4	Regionale Lymphadenektomie (Ausräumung mehrerer Lymphknoten einer Region) als selbständiger Eingriff
5-430	< 4	Gastrotomie
5-431	< 4	Gastrostomie
5-452	< 4	Lokale Exzision und Destruktion von erkranktem Gewebe des Dickdarmes
5-456	< 4	(Totale) Kolektomie und Proktokolektomie
5-459	< 4	Bypass-Anastomose des Darmes
5-461	< 4	Anlegen eines Enterostomas, endständig, als selbständiger Eingriff
5-462	< 4	Anlegen eines Enterostomas (als protektive Maßnahme) im Rahmen eines anderen Eingriffs
5-536	< 4	Verschluss einer Narbenhernie
5-540	< 4	Inzision der Bauchwand
5-543	< 4	Exzision und Destruktion von peritonealem Gewebe
5-553	< 4	Partielle Resektion der Niere
5-559	< 4	Andere Operationen an der Niere
5-562	< 4	Ureterotomie, perkutan-transrenale und transurethrale Steinbehandlung
5-585	< 4	Transurethrale Inzision von (erkranktem) Gewebe der Urethra
5-590	< 4	Inzision und Exzision von retroperitonealem Gewebe
5-601	< 4	Transurethrale Exzision und Destruktion von Prostatagewebe
5-609	< 4	Andere Operationen an der Prostata
5-649	< 4	Andere Operationen am Penis
5-653	< 4	Salpingoovariektomie
5-856	< 4	Rekonstruktion von Faszien
5-864	< 4	Amputation und Exartikulation untere Extremität
5-895	< 4	Radikale und ausgedehnte Exzision von erkranktem Gewebe an Haut und Unterhaut
5-930	< 4	Art des Transplantates
5-983	< 4	Reoperation
6-002	< 4	Applikation von Medikamenten, Liste 2
8-123	< 4	Wechsel und Entfernung eines Gastrostomiekatheters

OPS-301 Ziffer	Anzahl	Offizielle Bezeichnung
8-177	< 4	Therapeutische Spülung des Retroperitonealraumes bei liegender Drainage und temporärem Bauchdeckenverschluss
8-640	< 4	Externe elektrische Defibrillation (Kardioversion) des Herzrhythmus

B-[10].8 Ambulante Behandlungsmöglichkeiten

Nr.	Art der Ambulanz	Bezeichnung der Ambulanz	Angebotene Leistungen	Kommentar / Erläuterung
AM04	Ermächtigung zur ambulanten Behandlung nach § 116 SGB V bzw. § 31a Abs. 1 Ärzte-ZV (besondere Untersuchungs- und Behandlungsmethoden oder Kenntnisse von Krankenhausärzten und Krankenhausärztinnen)	Schmerzambulanz		am Standort Heiligenstadt

B-[10].9 Ambulante Operationen nach § 115b SGB V

trifft nicht zu / entfällt

B-[10].10 Zulassung zum Durchgangs-Arztverfahren der Berufsgenossenschaft

Arzt oder Ärztin mit ambulanter D-Arzt-Zulassung vorhanden	<input checked="" type="checkbox"/> Nein
stationäre BG-Zulassung	<input checked="" type="checkbox"/> Nein

B-[10].11 Personelle Ausstattung

B-11.1 Ärzte und Ärztinnen

Ärzte und Ärztinnen insgesamt (außer Belegärzte und Belegärztinnen)

Anzahl Vollkräfte	7,44
Personal mit direktem Beschäftigungsverhältnis	7,44
Personal ohne direktes Beschäftigungsverhältnis	0
Ambulante Versorgung	0
Stationäre Versorgung	7,44
Fälle je VK/Person	9,67741

davon Fachärzte und Fachärztinnen

Anzahl Vollkräfte	4,5
Personal mit direktem Beschäftigungsverhältnis	4,5
Personal ohne direktes Beschäftigungsverhältnis	0
Ambulante Versorgung	0
Stationäre Versorgung	4,5
Fälle je VK/Person	16,00000
Maßgebliche wöchentliche tarifliche Arbeitszeit in Stunden für angestelltes Personal	40,00

Ärztliche Fachexpertise der Abteilung

Nr.	Facharztbezeichnung (Gebiete, Facharzt- und Schwerpunktkompetenzen)	Kommentar / Erläuterung
AQ01	Anästhesiologie	
AQ59	Transfusionsmedizin	
Nr.	Zusatz-Weiterbildung	Kommentar / Erläuterung
ZF01	Ärztliches Qualitätsmanagement	
ZF02	Akupunktur	
ZF15	Intensivmedizin	
ZF24	Manuelle Medizin/Chirotherapie	
ZF28	Notfallmedizin	
ZF30	Palliativmedizin	
ZF38	Röntgendiagnostik – fachgebunden –	
ZF42	Spezielle Schmerztherapie	

B-11.2 Pflegepersonal

Gesundheits- und Krankenpfleger und Gesundheits- und Krankenpflegerinnen

Anzahl Vollkräfte	13,02
Personal mit direktem Beschäftigungsverhältnis	13,02
Personal ohne direktes Beschäftigungsverhältnis	0
Ambulante Versorgung	0
Stationäre Versorgung	13,02
Fälle je VK/Person	5,52995

Gesundheits- und Kinderkrankenpfleger und Gesundheits- und Kinderkrankenpflegerinnen

Anzahl Vollkräfte	1,1	
Personal mit direktem Beschäftigungsverhältnis	1,1	
Personal ohne direktes Beschäftigungsverhältnis	0	
Ambulante Versorgung	0	
Stationäre Versorgung	1,1	
Fälle je VK/Person	65,45454	
Maßgebliche wöchentliche tarifliche Arbeitszeit in Stunden für angestelltes Personal		40,00

Pflegerische Fachexpertise der Abteilung

Nr.	Anerkannte Fachweiterbildung/ zusätzlicher akademischer Abschluss	Kommentar / Erläuterung
PQ04	Intensiv- und Anästhesiepflege	
PQ05	Leitung einer Stationen / eines Bereichs	
Nr.	Zusatzqualifikation	Kommentar / Erläuterung
ZP01	Basale Stimulation	
ZP02	Bobath	
ZP03	Diabetesberatung (DDG)	
ZP04	Endoskopie/Funktionsdiagnostik	
ZP08	Kinästhetik	
ZP14	Schmerzmanagement	
ZP15	Stomamanagement	
ZP16	Wundmanagement	
ZP18	Dekubitusmanagement	
ZP19	Sturzmanagement	

B-[11].1 Innere Medizin/Kardiologie/Pneumologie Haus St. Elisabeth Worbis (Standort 03)

Name der Organisationseinheit / Fachabteilung	Innere Medizin/Kardiologie/Pneumologie Haus St. Elisabeth Worbis (Standort 03)
Fachabteilungsschlüssel	0100
Art der Abteilung	Hauptabteilung

Chefärztinnen/-ärzte

Name	Herr Dr. med. Alae Bourakkadi
Funktion / Arbeitsschwerpunkt	Chefarzt
Telefon	036074 / 744301 - 4301
Fax	036074 / 74 - 4666
E-Mail	innere@eichsfeld-klinikum.de
Strasse / Hausnummer	Elisabethstraße 61
PLZ / Ort	37339 Leinefelde-Worbis
URL	http://www.eichsfeld-klinikum.de

B-[11].2 Zielvereinbarungen mit leitenden Ärzten und Ärztinnen

Das Krankenhaus hält sich bei der Vereinbarung von Verträgen mit leitenden
Ärzten und Ärztinnen dieser Organisationseinheit/Fachabteilung an die
Empfehlung der DKG nach § 135c SGB V Ja

Kommentar/Erläuterung

Das Krankenhaus hält sich bei der
Vereinbarung von Verträgen mit
leitenden Ärzten und Ärztinnen dieser
Organisationseinheit/Fachabteilung an
die Empfehlung der DKG nach § 136a
SGB V.

B-[11].3 Medizinische Leistungsangebote der Organisationseinheit/Fachabteilung

Nr.	Medizinische Leistungsangebote	Kommentar / Erläuterung
VC06	Defibrillatoreingriffe	
VI00	Tagesklinik	Betreuung von onkologischen Patienten mit ambulanter Chemotherapie (am Standort Heiligenstadt)
VI01	Diagnostik und Therapie von ischämischen Herzkrankheiten	incl. Rechts- und Linksherzkatheter, Ballonerweiterung von Herzkranzgefäßen, Stentimplantationen, Implantation von Herzschrittmachern und Defibrillatoren, Lysetherapie, transösophagealer Ultraschall
VI02	Diagnostik und Therapie der pulmonalen Herzkrankheit und von Krankheiten des Lungenkreislaufes	Rechtsherz-Katheter
VI03	Diagnostik und Therapie von sonstigen Formen der Herzkrankheit	
VI04	Diagnostik und Therapie von Krankheiten der Arterien, Arteriolen und Kapillaren	Doppler- und Duplexuntersuchungen, transarterieller Duplex
VI05	Diagnostik und Therapie von Krankheiten der Venen, der Lymphgefäße und der Lymphknoten	EBUS
VI06	Diagnostik und Therapie von zerebrovaskulären Krankheiten	interdisziplinäre Schlaganfallbehandlung incl. Lysetherapie
VI07	Diagnostik und Therapie der Hypertonie (Hochdruckkrankheit)	
VI08	Diagnostik und Therapie von Nierenerkrankungen	incl. Akutdialysebehandlung
VI09	Diagnostik und Therapie von hämatologischen Erkrankungen	incl. Störungen der Blutbildung und der Blutgerinnung, Lymphknotenerkrankungen und chronische Leukämien
VI10	Diagnostik und Therapie von endokrinen Ernährungs- und Stoffwechselkrankheiten	incl. neuroendokrine Tumoren, Erkrankungen der Schilddrüse, der Nebenschilddrüse und der Nebenniere
VI11	Diagnostik und Therapie von Erkrankungen des Magen-Darm-Traktes (Gastroenterologie)	incl. Magenspiegelung, Darmspiegelung, endoskopische Ultraschalluntersuchung, Chromoendoskopie, Kontrastmittelsonographie (am Standort Heiligenstadt)
VI12	Diagnostik und Therapie von Erkrankungen des Darmausgangs	
VI13	Diagnostik und Therapie von Krankheiten des Peritoneums	
VI14	Diagnostik und Therapie von Erkrankungen der Leber, der Galle und des Pankreas	incl. ERCP, endoskopische Entfernung von Gallensteinen und Erweiterung der galleabführenden Wege (am Standort Heiligenstadt)
VI15	Diagnostik und Therapie von Erkrankungen der Atemwege und der Lunge	incl. Bronchoskopien, Biopsien
VI16	Diagnostik und Therapie von Krankheiten der Pleura	
VI17	Diagnostik und Therapie von rheumatologischen Erkrankungen	
VI18	Diagnostik und Therapie von onkologischen Erkrankungen	incl. Tumoren des Magen-Darm-Traktes, der Lunge und der weiblichen Genitalorgane
VI19	Diagnostik und Therapie von infektiösen und parasitären Krankheiten	
VI20	Intensivmedizin	

Nr.	Medizinische Leistungsangebote	Kommentar / Erläuterung
VI21	Betreuung von Patienten und Patientinnen vor und nach Transplantation	
VI24	Diagnostik und Therapie von geriatrischen Erkrankungen	
VI25	Diagnostik und Therapie von psychischen und Verhaltensstörungen	
VI27	Spezialprechstunde	
VI31	Diagnostik und Therapie von Herzrhythmusstörungen	
VI34	Elektrophysiologie	
VR01	Konventionelle Röntgenaufnahmen	Thorax und Abdomen
VR02	Native Sonographie	
VR03	Eindimensionale Dopplersonographie	
VR04	Duplexsonographie	
VR05	Sonographie mit Kontrastmittel	
VR08	Fluoroskopie/Durchleuchtung als selbständige Leistung	
VR10	Computertomographie (CT), nativ	
VR11	Computertomographie (CT) mit Kontrastmittel	
VR14	Optische laserbasierte Verfahren	OCT
VR15	Arteriographie	
VR16	Phlebographie	
VR27	Computergestützte Bilddatenanalyse mit 4D-Auswertung	

B-[11].5 Fallzahlen der Organisationseinheit/Fachabteilung

Vollstationäre Fallzahl	3523
Teilstationäre Fallzahl	0

B-[11].6 Diagnosen nach ICD

ICD-10-GM-Ziffer	Fallzahl	Offizielle Bezeichnung
I50	482	Herzinsuffizienz
I48	363	Vorhofflimmern und Vorhofflattern
I20	334	Angina pectoris
I10	254	Essentielle (primäre) Hypertonie
I21	149	Akuter Myokardinfarkt
J44	141	Sonstige chronische obstruktive Lungenerkrankung
I25	138	Chronische ischämische Herzkrankheit
J18	133	Pneumonie, Erreger nicht näher bezeichnet
R07	87	Hals- und Brustschmerzen
E86	85	Volumenmangel
R55	65	Synkope und Kollaps
J20	63	Akute Bronchitis
I11	62	Hypertensive Herzkrankheit
I49	62	Sonstige kardiale Arrhythmien
E11	51	Diabetes mellitus, Typ 2
I95	49	Hypotonie
I47	45	Paroxysmale Tachykardie
I51	45	Komplikationen einer Herzkrankheit und ungenau beschriebene Herzkrankheit
R00	40	Störungen des Herzschlages
Z45	35	Anpassung und Handhabung eines implantierten medizinischen Gerätes
R42	31	Schwindel und Taumel
M54	28	Rückenschmerzen
I26	24	Lungenembolie
A09	22	Sonstige und nicht näher bezeichnete Gastroenteritis und Kolitis infektiösen und nicht näher bezeichneten Ursprungs
C34	22	Bösartige Neubildung der Bronchien und der Lunge
A41	21	Sonstige Sepsis

ICD-10-GM-Ziffer	Fallzahl	Offizielle Bezeichnung
I35	21	Nichtrheumatische Aortenklappenkrankheiten
F10	20	Psychische und Verhaltensstörungen durch Alkohol
I44	20	Atrioventrikulärer Block und Linksschenkelblock
J69	20	Pneumonie durch feste und flüssige Substanzen
T78	17	Unerwünschte Nebenwirkungen, anderenorts nicht klassifiziert
C61	16	Bösartige Neubildung der Prostata
I42	16	Kardiomyopathie
N17	16	Akutes Nierenversagen
C67	13	Bösartige Neubildung der Harnblase
J06	13	Akute Infektionen an mehreren oder nicht näher bezeichneten Lokalisationen der oberen Atemwege
S72	13	Fraktur des Femurs
F41	12	Andere Angststörungen
I34	12	Nichtrheumatische Mitralklappenkrankheiten
N39	12	Sonstige Krankheiten des Harnsystems
C25	11	Bösartige Neubildung des Pankreas
D50	11	Eisenmangelanämie
J40	11	Bronchitis, nicht als akut oder chronisch bezeichnet
G58	10	Sonstige Mononeuropathien
I63	10	Hirnfarkt
A49	9	Bakterielle Infektion nicht näher bezeichneter Lokalisation
C64	9	Bösartige Neubildung der Niere, ausgenommen Nierenbecken
E05	9	Hyperthyreose [Thyreotoxikose]
E87	9	Sonstige Störungen des Wasser- und Elektrolythaushaltes sowie des Säure-Basen-Gleichgewichts
C18	8	Bösartige Neubildung des Kolons
C90	8	Plasmozytom und bösartige Plasmazellen-Neubildungen
A08	7	Virusbedingte und sonstige näher bezeichnete Darminfektionen
G40	7	Epilepsie
I80	7	Thrombose, Phlebitis und Thrombophlebitis
A04	6	Sonstige bakterielle Darminfektionen
B99	6	Sonstige und nicht näher bezeichnete Infektionskrankheiten
C20	6	Bösartige Neubildung des Rektums
J45	6	Asthma bronchiale
J84	6	Sonstige interstitielle Lungenkrankheiten
K29	6	Gastritis und Duodenitis
M79	6	Sonstige Krankheiten des Weichteilgewebes, anderenorts nicht klassifiziert
R06	6	Störungen der Atmung
T82	6	Komplikationen durch Prothesen, Implantate oder Transplantate im Herzen und in den Gefäßen
B02	5	Zoster [Herpes zoster]
C50	5	Bösartige Neubildung der Brustdrüse [Mamma]
C71	5	Bösartige Neubildung des Gehirns
H81	5	Störungen der Vestibularfunktion
K52	5	Sonstige nichtinfektiöse Gastroenteritis und Kolitis
L27	5	Dermatitis durch oral, enteral oder parenteral aufgenommene Substanzen
A02	4	Sonstige Salmonelleninfektionen
A40	4	Streptokokkensepsis
D38	4	Neubildung unsicheren oder unbekanntes Verhaltens des Mittelohres, der Atmungsorgane und der intrathorakalen Organe
F43	4	Reaktionen auf schwere Belastungen und Anpassungsstörungen
G45	4	Zerebrale transitorische Ischämie und verwandte Syndrome
J11	4	Grippe, Viren nicht nachgewiesen
J15	4	Pneumonie durch Bakterien, anderenorts nicht klassifiziert
J90	4	Pleuraerguss, anderenorts nicht klassifiziert

ICD-10-GM-Ziffer	Fallzahl	Offizielle Bezeichnung
K59	4	Sonstige funktionelle Darmstörungen
R10	4	Bauch- und Beckenschmerzen
R40	4	Somnolenz, Sopor und Koma
C80	< 4	Bösartige Neubildung ohne Angabe der Lokalisation
E16	< 4	Sonstige Störungen der inneren Sekretion des Pankreas
I31	< 4	Sonstige Krankheiten des Perikards
I33	< 4	Akute und subakute Endokarditis
I45	< 4	Sonstige kardiale Erregungsleitungsstörungen
I62	< 4	Sonstige nichttraumatische intrakranielle Blutung
J09	< 4	Grippe durch zoonotische oder pandemische nachgewiesene Influenzaviren
J10	< 4	Grippe durch saisonale nachgewiesene Influenzaviren
K25	< 4	Ulcus ventriculi
K85	< 4	Akute Pankreatitis
M25	< 4	Sonstige Gelenkrankheiten, anderenorts nicht klassifiziert
N04	< 4	Nephrotisches Syndrom
N13	< 4	Obstruktive Uropathie und Refluxuropathie
N18	< 4	Chronische Nierenkrankheit
S32	< 4	Fraktur der Lendenwirbelsäule und des Beckens
T88	< 4	Sonstige Komplikationen bei chirurgischen Eingriffen und medizinischer Behandlung, anderenorts nicht klassifiziert
B34	< 4	Viruskrankheit nicht näher bezeichneter Lokalisation
C10	< 4	Bösartige Neubildung des Oropharynx
C16	< 4	Bösartige Neubildung des Magens
C23	< 4	Bösartige Neubildung der Gallenblase
C51	< 4	Bösartige Neubildung der Vulva
C56	< 4	Bösartige Neubildung des Ovars
C66	< 4	Bösartige Neubildung des Ureters
C78	< 4	Sekundäre bösartige Neubildung der Atmungs- und Verdauungsorgane
C79	< 4	Sekundäre bösartige Neubildung an sonstigen und nicht näher bezeichneten Lokalisationen
C85	< 4	Sonstige und nicht näher bezeichnete Typen des Non-Hodgkin-Lymphoms
D46	< 4	Myelodysplastische Syndrome
D62	< 4	Akute Blutungsanämie
D64	< 4	Sonstige Anämien
E10	< 4	Diabetes mellitus, Typ 1
F45	< 4	Somatoforme Störungen
G20	< 4	Primäres Parkinson-Syndrom
G30	< 4	Alzheimer-Krankheit
I38	< 4	Endokarditis, Herzklappe nicht näher bezeichnet
I61	< 4	Intrazerebrale Blutung
I65	< 4	Verschluss und Stenose präzerebraler Arterien ohne resultierenden Hirninfarkt
I70	< 4	Atherosklerose
I77	< 4	Sonstige Krankheiten der Arterien und Arteriolen
I99	< 4	Sonstige und nicht näher bezeichnete Krankheiten des Kreislaufsystems
J14	< 4	Pneumonie durch Haemophilus influenzae
J46	< 4	Status asthmaticus
J98	< 4	Sonstige Krankheiten der Atemwege
K26	< 4	Ulcus duodeni
K51	< 4	Colitis ulcerosa
K70	< 4	Alkoholische Leberkrankheit
K72	< 4	Leberversagen, anderenorts nicht klassifiziert
K92	< 4	Sonstige Krankheiten des Verdauungssystems
M48	< 4	Sonstige Spondylopathien
M80	< 4	Osteoporose mit pathologischer Fraktur
M81	< 4	Osteoporose ohne pathologische Fraktur

ICD-10-GM-Ziffer	Fallzahl	Offizielle Bezeichnung
N32	< 4	Sonstige Krankheiten der Harnblase
R04	< 4	Blutung aus den Atemwegen
R51	< 4	Kopfschmerz
S06	< 4	Intrakranielle Verletzung
S42	< 4	Fraktur im Bereich der Schulter und des Oberarmes
T46	< 4	Vergiftung durch primär auf das Herz-Kreislaufsystem wirkende Mittel
T63	< 4	Toxische Wirkung durch Kontakt mit giftigen Tieren
T81	< 4	Komplikationen bei Eingriffen, anderenorts nicht klassifiziert
T84	< 4	Komplikationen durch orthopädische Endoprothesen, Implantate oder Transplantate
Z03	< 4	Ärztliche Beobachtung und Beurteilung von Verdachtsfällen, Verdacht ausgeschlossen
A46	< 4	Erysipel [Wundrose]
B37	< 4	Kandidose
B44	< 4	Aspergillose
C00	< 4	Bösartige Neubildung der Lippe
C04	< 4	Bösartige Neubildung des Mundbodens
C07	< 4	Bösartige Neubildung der Parotis
C14	< 4	Bösartige Neubildung sonstiger und ungenau bezeichneter Lokalisationen der Lippe, der Mundhöhle und des Pharynx
C17	< 4	Bösartige Neubildung des Dünndarmes
C24	< 4	Bösartige Neubildung sonstiger und nicht näher bezeichneter Teile der Gallenwege
C43	< 4	Bösartiges Melanom der Haut
C49	< 4	Bösartige Neubildung sonstigen Bindegewebes und anderer Weichteilgewebe
C53	< 4	Bösartige Neubildung der Cervix uteri
C55	< 4	Bösartige Neubildung des Uterus, Teil nicht näher bezeichnet
C83	< 4	Nicht follikuläres Lymphom
C91	< 4	Lymphatische Leukämie
C92	< 4	Myeloische Leukämie
D35	< 4	Gutartige Neubildung sonstiger und nicht näher bezeichneter endokriner Drüsen
D69	< 4	Purpura und sonstige hämorrhagische Diathesen
E04	< 4	Sonstige nichttoxische Struma
E13	< 4	Sonstiger näher bezeichneter Diabetes mellitus
E15	< 4	Hypoglykämisches Koma, nichtdiabetisch
F01	< 4	Vaskuläre Demenz
G23	< 4	Sonstige degenerative Krankheiten der Basalganglien
G43	< 4	Migräne
G81	< 4	Hemiparese und Hemiplegie
I24	< 4	Sonstige akute ischämische Herzkrankheit
I27	< 4	Sonstige pulmonale Herzkrankheiten
I40	< 4	Akute Myokarditis
I89	< 4	Sonstige nichtinfektiöse Krankheiten der Lymphgefäße und Lymphknoten
J02	< 4	Akute Pharyngitis
J03	< 4	Akute Tonsillitis
J04	< 4	Akute Laryngitis und Tracheitis
J22	< 4	Akute Infektion der unteren Atemwege, nicht näher bezeichnet
J30	< 4	Vasomotorische und allergische Rhinopathie
J68	< 4	Krankheiten der Atmungsorgane durch Einatmen von chemischen Substanzen, Gasen, Rauch und Dämpfen
J94	< 4	Sonstige Krankheitszustände der Pleura
K20	< 4	Ösophagitis
K21	< 4	Gastroösophageale Refluxkrankheit
K31	< 4	Sonstige Krankheiten des Magens und des Duodenums
K57	< 4	Divertikulose des Darmes
K63	< 4	Sonstige Krankheiten des Darmes
K66	< 4	Sonstige Krankheiten des Peritoneums

ICD-10-GM-Ziffer	Fallzahl	Offizielle Bezeichnung
K74	< 4	Fibrose und Zirrhose der Leber
K83	< 4	Sonstige Krankheiten der Gallenwege
K86	< 4	Sonstige Krankheiten des Pankreas
L02	< 4	Hautabszess, Furunkel und Karbunkel
L03	< 4	Phlegmone
L23	< 4	Allergische Kontaktdermatitis
M10	< 4	Gicht
M17	< 4	Gonarthrose [Arthrose des Kniegelenkes]
M32	< 4	Systemischer Lupus erythematodes
M42	< 4	Osteochondrose der Wirbelsäule
M51	< 4	Sonstige Bandscheibenschäden
M53	< 4	Sonstige Krankheiten der Wirbelsäule und des Rückens, anderenorts nicht klassifiziert
M75	< 4	Schulterläsionen
M88	< 4	Osteodystrophia deformans [Paget-Krankheit]
N30	< 4	Zystitis
N42	< 4	Sonstige Krankheiten der Prostata
N45	< 4	Orchitis und Epididymitis
Q21	< 4	Angeborene Fehlbildungen der Herzsepten
R03	< 4	Abnormer Blutdruckwert ohne Diagnose
R09	< 4	Sonstige Symptome, die das Kreislaufsystem und das Atmungssystem betreffen
R11	< 4	Übelkeit und Erbrechen
R13	< 4	Dysphagie
R29	< 4	Sonstige Symptome, die das Nervensystem und das Muskel-Skelett-System betreffen
R31	< 4	Nicht näher bezeichnete Hämaturie
R33	< 4	Harnverhaltung
R41	< 4	Sonstige Symptome, die das Erkennungsvermögen und das Bewusstsein betreffen
R45	< 4	Symptome, die die Stimmung betreffen
R50	< 4	Fieber sonstiger und unbekannter Ursache
R53	< 4	Unwohlsein und Ermüdung
R63	< 4	Symptome, die die Nahrungs- und Flüssigkeitsaufnahme betreffen
S20	< 4	Oberflächliche Verletzung des Thorax
S30	< 4	Oberflächliche Verletzung des Abdomens, der Lumbosakralgegend und des Beckens
S52	< 4	Fraktur des Unterarmes
S70	< 4	Oberflächliche Verletzung der Hüfte und des Oberschenkels
T17	< 4	Fremdkörper in den Atemwegen
T67	< 4	Schäden durch Hitze und Sonnenlicht
T75	< 4	Schäden durch sonstige äußere Ursachen
T83	< 4	Komplikationen durch Prothesen, Implantate oder Transplantate im Urogenitaltrakt
Z04	< 4	Untersuchung und Beobachtung aus sonstigen Gründen

B-[11].7 Durchgeführte Prozeduren nach OPS

OPS-301 Ziffer	Anzahl	Offizielle Bezeichnung
9-984	1193	Pflegebedürftigkeit
1-275	839	Transarterielle Linksherz-Katheteruntersuchung
8-837	750	Perkutan-transluminale Gefäßintervention an Herz und Koronargefäßen
8-83b	683	Zusatzinformationen zu Materialien
3-052	316	Transösophageale Echokardiographie [TEE]
1-710	195	Ganzkörperplethysmographie
1-266	171	Elektrophysiologische Untersuchung des Herzens, nicht kathetergestützt
8-982	142	Palliativmedizinische Komplexbehandlung
3-222	108	Computertomographie des Thorax mit Kontrastmittel

OPS-301 Ziffer	Anzahl	Offizielle Bezeichnung
9-200	106	Hochaufwendige Pflege von Erwachsenen
3-200	101	Native Computertomographie des Schädels
8-640	92	Externe elektrische Defibrillation (Kardioversion) des Herzrhythmus
8-930	91	Monitoring von Atmung, Herz und Kreislauf ohne Messung des Pulmonalarteriendruckes und des zentralen Venendruckes
5-377	84	Implantation eines Herzschrittmachers, Defibrillators und Ereignis-Rekorders
5-934	79	Verwendung von MRT-fähigem Material
8-800	43	Transfusion von Vollblut, Erythrozytenkonzentrat und Thrombozytenkonzentrat
5-378	40	Entfernung, Wechsel und Korrektur eines Herzschrittmachers und Defibrillators
1-632	34	Diagnostische Ösophagogastroduodenoskopie
1-274	29	Transseptale Linksherz-Katheteruntersuchung
3-225	28	Computertomographie des Abdomens mit Kontrastmittel
8-98g	26	Komplexbehandlung bei Besiedelung oder Infektion mit nicht multiresistenten isolationspflichtigen Erregern
8-987	25	Komplexbehandlung bei Besiedelung oder Infektion mit multiresistenten Erregern [MRE]
8-152	23	Therapeutische perkutane Punktion von Organen des Thorax
3-035	22	Komplexe differenzialdiagnostische Sonographie des Gefäßsystems mit quantitativer Auswertung
1-650	19	Diagnostische Koloskopie
8-390	19	Lagerungsbehandlung
1-279	18	Andere diagnostische Katheteruntersuchung an Herz und Gefäßen
1-844	18	Diagnostische perkutane Punktion der Pleurahöhle
1-440	17	Endoskopische Biopsie an oberem Verdauungstrakt, Gallengängen und Pankreas
8-550	15	Geriatrische frührehabilitative Komplexbehandlung
8-855	15	Hämodiafiltration
1-711	14	Bestimmung der CO-Diffusionskapazität
1-774	14	Standardisiertes palliativmedizinisches Basisassessment (PBA)
1-791	14	Kardiorespiratorische Polygraphie
1-715	13	Sechs-Minuten-Gehtest nach Guyatt
3-202	13	Native Computertomographie des Thorax
8-144	13	Therapeutische Drainage der Pleurahöhle
8-191	13	Verband bei großflächigen und schwerwiegenden Hauterkrankungen
3-207	12	Native Computertomographie des Abdomens
8-192	12	Entfernung von erkranktem Gewebe an Haut und Unterhaut ohne Anästhesie (im Rahmen eines Verbandwechsels) bei Vorliegen einer Wunde
3-031	10	Komplexe differenzialdiagnostische transthorakale Stress-Echokardiographie
5-995	10	Vorzeitiger Abbruch einer Operation (Eingriff nicht komplett durchgeführt)
3-220	9	Computertomographie des Schädels mit Kontrastmittel
5-452	7	Lokale Exzision und Destruktion von erkranktem Gewebe des Dickdarmes
5-469	7	Andere Operationen am Darm
8-500	7	Tamponade einer Nasenblutung
1-444	5	Endoskopische Biopsie am unteren Verdauungstrakt
8-706	5	Anlegen einer Maske zur maschinellen Beatmung
8-831	5	Legen und Wechsel eines Katheters in zentralvenöse Gefäße
8-121	4	Darmspülung
8-132	4	Manipulationen an der Harnblase
3-201	< 4	Native Computertomographie des Halses
3-300	< 4	Optische Kohärenztomographie [OCT]
3-600	< 4	Arteriographie der intrakraniellen Gefäße
8-020	< 4	Therapeutische Injektion
8-854	< 4	Hämodialyse
3-221	< 4	Computertomographie des Halses mit Kontrastmittel
3-601	< 4	Arteriographie der Gefäße des Halses
3-603	< 4	Arteriographie der thorakalen Gefäße

OPS-301 Ziffer	Anzahl	Offizielle Bezeichnung
3-604	< 4	Arteriographie der Gefäße des Abdomens
5-379	< 4	Andere Operationen an Herz und Perikard
5-429	< 4	Andere Operationen am Ösophagus
8-771	< 4	Kardiale oder kardiopulmonale Reanimation
8-812	< 4	Transfusion von Plasma und anderen Plasmabestandteilen und gentechnisch hergestellten Plasmaproteinen
8-853	< 4	Hämofiltration
1-242	< 4	Audiometrie
1-273	< 4	Rechtsherz-Katheteruntersuchung
1-630	< 4	Diagnostische Ösophagoskopie
1-790	< 4	Polysomnographie
1-853	< 4	Diagnostische (perkutane) Punktion und Aspiration der Bauchhöhle
3-226	< 4	Computertomographie des Beckens mit Kontrastmittel
3-800	< 4	Native Magnetresonanztomographie des Schädels
3-820	< 4	Magnetresonanztomographie des Schädels mit Kontrastmittel
5-210	< 4	Operative Behandlung einer Nasenblutung
5-433	< 4	Lokale Exzision und Destruktion von erkranktem Gewebe des Magens
5-450	< 4	Inzision des Darmes
5-451	< 4	Lokale Exzision und Destruktion von erkranktem Gewebe des Dünndarmes
5-894	< 4	Lokale Exzision von erkranktem Gewebe an Haut und Unterhaut
6-002	< 4	Applikation von Medikamenten, Liste 2
8-100	< 4	Fremdkörperentfernung durch Endoskopie
8-506	< 4	Wechsel und Entfernung einer Tamponade bei Blutungen
8-542	< 4	Nicht komplexe Chemotherapie
8-547	< 4	Andere Immuntherapie
8-779	< 4	Andere Reanimationsmaßnahmen
8-98b	< 4	Andere neurologische Komplexbehandlung des akuten Schlaganfalls

B-[11].8 Ambulante Behandlungsmöglichkeiten

Nr.	Art der Ambulanz	Bezeichnung der Ambulanz	Angebotene Leistungen	Kommentar / Erläuterung
AM04	Ermächtigung zur ambulanten Behandlung nach § 116 SGB V bzw. § 31a Abs. 1 Ärzte-ZV (besondere Untersuchungs- und Behandlungsmethoden oder Kenntnisse von Krankenhausärzten und Krankenhausärztinnen)	Onkologische Ambulanz		am Standort Heiligenstadt
AM04	Ermächtigung zur ambulanten Behandlung nach § 116 SGB V bzw. § 31a Abs. 1 Ärzte-ZV (besondere Untersuchungs- und Behandlungsmethoden oder Kenntnisse von Krankenhausärzten und Krankenhausärztinnen)			Ambulante Duplexsonographie
AM04	Ermächtigung zur ambulanten Behandlung nach § 116 SGB V bzw. §	Kardiologische Ambulanz		

Nr.	Art der Ambulanz	Bezeichnung der Ambulanz	Angebote Leistungen	Kommentar / Erläuterung
	31a Abs. 1 Ärzte-ZV (besondere Untersuchungs- und Behandlungsmethoden oder Kenntnisse von Krankenhausärzten und Krankenhausärztinnen)			
AM08	Notfallambulanz (24h)	Interdisziplinäre Notfallambulanz		
AM11	Vor- und nachstationäre Leistungen nach § 115a SGB V			

B-[11].9 Ambulante Operationen nach § 115b SGB V

OPS-Ziffer	Anzahl	Offizielle Bezeichnung
1-275	4	Transarterielle Linksherz-Katheteruntersuchung

B-[11].10 Zulassung zum Durchgangs-Arztverfahren der Berufsgenossenschaft

Arzt oder Ärztin mit ambulanter D-Arzt-Zulassung vorhanden	<input checked="" type="checkbox"/> Nein
stationäre BG-Zulassung	<input checked="" type="checkbox"/> Nein

B-[11].11 Personelle Ausstattung

B-11.1 Ärzte und Ärztinnen

Ärzte und Ärztinnen insgesamt (außer Belegärzte und Belegärztinnen)

Anzahl Vollkräfte	11,11
Personal mit direktem Beschäftigungsverhältnis	10,51
Personal ohne direktes Beschäftigungsverhältnis	0,6
Ambulante Versorgung	2,86
Stationäre Versorgung	8,25
Fälle je VK/Person	427,03030

davon Fachärzte und Fachärztinnen

Anzahl Vollkräfte	6,63
Personal mit direktem Beschäftigungsverhältnis	6,63
Personal ohne direktes Beschäftigungsverhältnis	0
Ambulante Versorgung	1,0
Stationäre Versorgung	5,63
Fälle je VK/Person	625,75488
Maßgebliche wöchentliche tarifliche Arbeitszeit in Stunden für angestelltes Personal	40,00

Ärztliche Fachexpertise der Abteilung

Nr.	Facharztbezeichnung (Gebiete, Facharzt- und Schwerpunktkompetenzen)	Kommentar / Erläuterung
AQ27	Innere Medizin und Hämatologie und Onkologie	
AQ28	Innere Medizin und Kardiologie	
AQ30	Innere Medizin und Pneumologie	
Nr.	Zusatz-Weiterbildung	Kommentar / Erläuterung
ZF09	Geriatric	
ZF15	Intensivmedizin	
ZF30	Palliativmedizin	

B-11.2 Pflegepersonal

Gesundheits- und Krankenpfleger und Gesundheits- und Krankenpflegerinnen

Anzahl Vollkräfte	40,31
Personal mit direktem Beschäftigungsverhältnis	40,31
Personal ohne direktes Beschäftigungsverhältnis	0
Ambulante Versorgung	5,68
Stationäre Versorgung	34,63
Fälle je VK/Person	101,73260

Altenpfleger und Altenpflegerinnen

Anzahl Vollkräfte	5,21
Personal mit direktem Beschäftigungsverhältnis	5,21

Personal ohne direktes Beschäftigungsverhältnis	0
Ambulante Versorgung	0
Stationäre Versorgung	5,21
Fälle je VK/Person	676,19961

Pflegeassistenten und Pflegeassistentinnen

Anzahl Vollkräfte	3,18
Personal mit direktem Beschäftigungsverhältnis	3,18
Personal ohne direktes Beschäftigungsverhältnis	0
Ambulante Versorgung	0
Stationäre Versorgung	3,18
Fälle je VK/Person	1107,86163

Krankenpflegehelfer und Krankenpflegehelferinnen

Anzahl Vollkräfte	2,22
Personal mit direktem Beschäftigungsverhältnis	2,22
Personal ohne direktes Beschäftigungsverhältnis	0
Ambulante Versorgung	0
Stationäre Versorgung	2,22
Fälle je VK/Person	1586,93693

Operationstechnische Assistenten und Operationstechnische Assistentinnen

Anzahl Vollkräfte	0,23
Personal mit direktem Beschäftigungsverhältnis	0,23
Personal ohne direktes Beschäftigungsverhältnis	0
Ambulante Versorgung	0
Stationäre Versorgung	0,23
Fälle je VK/Person	15317,39130

Medizinische Fachangestellte

Anzahl Vollkräfte	5,5
Personal mit direktem Beschäftigungsverhältnis	5,5
Personal ohne direktes Beschäftigungsverhältnis	0
Ambulante Versorgung	0,61
Stationäre Versorgung	4,89
Fälle je VK/Person	720,44989
Maßgebliche wöchentliche tarifliche Arbeitszeit in Stunden für angestelltes Personal	40,00

Pflegerische Fachexpertise der Abteilung

Nr.	Anerkannte Fachweiterbildung/ zusätzlicher akademischer Abschluss	Kommentar / Erläuterung
PQ04	Intensiv- und Anästhesiepflege	
PQ05	Leitung einer Stationen / eines Bereichs	
PQ07	Pflege in der Onkologie	
Nr.	Zusatzqualifikation	Kommentar / Erläuterung

Nr.	Anerkannte Fachweiterbildung/ zusätzlicher akademischer Abschluss	Kommentar / Erläuterung
PQ04	Intensiv- und Anästhesiepflege	
ZP01	Basale Stimulation	
ZP02	Bobath	
ZP03	Diabetesberatung (DDG)	
ZP04	Endoskopie/Funktionsdiagnostik	
ZP08	Kinästhetik	
ZP14	Schmerzmanagement	
ZP15	Stomamanagement	
ZP16	Wundmanagement	
ZP18	Dekubitusmanagement	
ZP19	Sturzmanagement	
ZP20	Palliative Care	

B-[12].1 Intensivmedizin Haus St. Elisabeth Worbis (Standort 03)

Name der Organisationseinheit / Fachabteilung	Intensivmedizin Haus St. Elisabeth Worbis (Standort 03)
Fachabteilungsschlüssel	3600
Art der Abteilung	Hauptabteilung

Chefärztinnen/-ärzte

Name	Herr Dr. med. Alae Bourakkadi
Funktion / Arbeitsschwerpunkt	Chefarzt
Telefon	036074 / 74 - 4301
Fax	036074 / 74 - 4666
E-Mail	innere@eichsfeld-klinikum.de
Strasse / Hausnummer	Elisabethstraße 61
PLZ / Ort	37339 Leinefelde-Worbis
URL	http://www.eichsfeld-klinikum.de

B-[12].2 Zielvereinbarungen mit leitenden Ärzten und Ärztinnen

Das Krankenhaus hält sich bei der Vereinbarung von Verträgen mit leitenden Ärzten und Ärztinnen dieser Organisationseinheit/Fachabteilung an die Empfehlung der DKG nach § 135c SGB V	<input checked="" type="checkbox"/> Ja
Kommentar/Erläuterung	Das Krankenhaus hält sich bei der Vereinbarung von Verträgen mit leitenden Ärzten und Ärztinnen dieser Organisationseinheit/Fachabteilung an die Empfehlung der DKG nach § 136a SGB V.

B-[12].3 Medizinische Leistungsangebote der Organisationseinheit/Fachabteilung

Nr.	Medizinische Leistungsangebote	Kommentar / Erläuterung
VX00	Behandlungsverfahren	Alle modernen Verfahren der Allgemeinanästhesie und Regionalanästhesie, Fast-Track-Verfahren, Patientenanadaptierte Beatmungstherapie, Interdisziplinäre Intensivtherapie incl. Nierenersatz-Therapien, Schmerztherapie, Schmerzarme Geburt (z.T. an anderen Standorten des Eichsfeld Klinikums)

B-[12].5 Fallzahlen der Organisationseinheit/Fachabteilung

Vollstationäre Fallzahl	157
Teilstationäre Fallzahl	0

B-[12].6 Diagnosen nach ICD

ICD-10-GM-Ziffer	Fallzahl	Offizielle Bezeichnung
I21	29	Akuter Myokardinfarkt
I50	27	Herzinsuffizienz
J18	16	Pneumonie, Erreger nicht näher bezeichnet
F10	14	Psychische und Verhaltensstörungen durch Alkohol
I20	6	Angina pectoris
I44	4	Atrioventrikulärer Block und Linksschenkelblock
I48	4	Vorhofflimmern und Vorhofflattern
G40	< 4	Epilepsie
I49	< 4	Sonstige kardiale Arrhythmien
R07	< 4	Hals- und Brustschmerzen
R40	< 4	Somnolenz, Sopor und Koma
E11	< 4	Diabetes mellitus, Typ 2
E86	< 4	Volumenmangel
I10	< 4	Essentielle (primäre) Hypertonie
I47	< 4	Paroxysmale Tachykardie
J44	< 4	Sonstige chronische obstruktive Lungenkrankheit
J93	< 4	Pneumothorax
N17	< 4	Akutes Nierenversagen
R57	< 4	Schock, anderenorts nicht klassifiziert
S06	< 4	Intrakranielle Verletzung
A41	< 4	Sonstige Sepsis
D64	< 4	Sonstige Anämien
E05	< 4	Hyperthyreose [Thyreotoxikose]
E10	< 4	Diabetes mellitus, Typ 1
F23	< 4	Akute vorübergehende psychotische Störungen
F32	< 4	Depressive Episode
F41	< 4	Andere Angststörungen
I25	< 4	Chronische ischämische Herzkrankheit
I26	< 4	Lungenembolie
I42	< 4	Kardiomyopathie
I70	< 4	Atherosklerose
I71	< 4	Aortenaneurysma und -dissektion
I95	< 4	Hypotonie
J09	< 4	Grippe durch zoonotische oder pandemische nachgewiesene Influenzaviren
J40	< 4	Bronchitis, nicht als akut oder chronisch bezeichnet

ICD-10-GM-Ziffer	Fallzahl	Offizielle Bezeichnung
J43	< 4	Emphysem
J46	< 4	Status asthmaticus
J84	< 4	Sonstige interstitielle Lungenkrankheiten
J90	< 4	Pleuraerguss, anderenorts nicht klassifiziert
K40	< 4	Hernia inguinalis
K55	< 4	Gefäßkrankheiten des Darmes
K72	< 4	Leberversagen, anderenorts nicht klassifiziert
S82	< 4	Fraktur des Unterschenkels, einschließlich des oberen Sprunggelenkes
T45	< 4	Vergiftung durch primär systemisch und auf das Blut wirkende Mittel, anderenorts nicht klassifiziert
T63	< 4	Toxische Wirkung durch Kontakt mit giftigen Tieren
T78	< 4	Unerwünschte Nebenwirkungen, anderenorts nicht klassifiziert
Z45	< 4	Anpassung und Handhabung eines implantierten medizinischen Gerätes

B-[12].7 Durchgeführte Prozeduren nach OPS

OPS-301 Ziffer	Anzahl	Offizielle Bezeichnung
8-930	580	Monitoring von Atmung, Herz und Kreislauf ohne Messung des Pulmonalarteriendruckes und des zentralen Venendruckes
8-837	187	Perkutan-transluminale Gefäßintervention an Herz und Koronargefäßen
8-83b	175	Zusatzinformationen zu Materialien
1-275	161	Transarterielle Linksherz-Katheteruntersuchung
8-640	118	Externe elektrische Defibrillation (Kardioversion) des Herzrhythmus
8-706	80	Anlegen einer Maske zur maschinellen Beatmung
8-831	64	Legen und Wechsel eines Katheters in zentralvenöse Gefäße
9-984	59	Pflegebedürftigkeit
3-052	48	Transösophageale Echokardiographie [TEE]
8-853	46	Hämofiltration
3-200	36	Native Computertomographie des Schädels
5-377	34	Implantation eines Herzschrittmachers, Defibrillators und Ereignis-Rekorders
3-222	32	Computertomographie des Thorax mit Kontrastmittel
5-934	29	Verwendung von MRT-fähigem Material
8-771	28	Kardiale oder kardiopulmonale Reanimation
8-144	25	Therapeutische Drainage der Pleurahöhle
8-701	25	Einfache endotracheale Intubation
1-266	17	Elektrophysiologische Untersuchung des Herzens, nicht kathetergestützt
8-779	15	Andere Reanimationsmaßnahmen
8-800	11	Transfusion von Vollblut, Erythrozytenkonzentrat und Thrombozytenkonzentrat
3-225	10	Computertomographie des Abdomens mit Kontrastmittel
3-202	9	Native Computertomographie des Thorax
8-152	8	Therapeutische perkutane Punktion von Organen des Thorax
8-641	8	Temporäre externe elektrische Stimulation des Herzrhythmus
8-607	6	Hypothermiebehandlung
8-390	5	Lagerungsbehandlung
8-980	5	Intensivmedizinische Komplexbehandlung (Basisprozedur)
1-274	4	Transseptale Linksherz-Katheteruntersuchung
6-002	4	Applikation von Medikamenten, Liste 2
8-020	4	Therapeutische Injektion
8-132	4	Manipulationen an der Harnblase
1-844	< 4	Diagnostische perkutane Punktion der Pleurahöhle
3-220	< 4	Computertomographie des Schädels mit Kontrastmittel
3-604	< 4	Arteriographie der Gefäße des Abdomens
5-378	< 4	Entfernung, Wechsel und Korrektur eines Herzschrittmachers und Defibrillators
8-854	< 4	Hämodialyse

OPS-301 Ziffer	Anzahl	Offizielle Bezeichnung
1-279	< 4	Andere diagnostische Katheteruntersuchung an Herz und Gefäßen
1-843	< 4	Diagnostische Aspiration aus dem Bronchus
3-035	< 4	Komplexe differenzialdiagnostische Sonographie des Gefäßsystems mit quantitativer Auswertung
5-900	< 4	Einfache Wiederherstellung der Oberflächenkontinuität an Haut und Unterhaut
5-995	< 4	Vorzeitiger Abbruch einer Operation (Eingriff nicht komplett durchgeführt)
8-153	< 4	Therapeutische perkutane Punktion der Bauchhöhle
1-276	< 4	Angiokardiographie als selbständige Maßnahme
1-610	< 4	Diagnostische Laryngoskopie
1-620	< 4	Diagnostische Tracheobronchoskopie
1-632	< 4	Diagnostische Ösophagogastroduodenoskopie
3-207	< 4	Native Computertomographie des Abdomens
3-221	< 4	Computertomographie des Halses mit Kontrastmittel
3-603	< 4	Arteriographie der thorakalen Gefäße
6-004	< 4	Applikation von Medikamenten, Liste 4
8-500	< 4	Tamponade einer Nasenblutung
8-810	< 4	Transfusion von Plasmabestandteilen und gentechnisch hergestellten Plasmaproteinen
8-987	< 4	Komplexbehandlung bei Besiedelung oder Infektion mit multiresistenten Erregern [MRE]

B-[12].8 Ambulante Behandlungsmöglichkeiten

trifft nicht zu / entfällt

B-[12].9 Ambulante Operationen nach § 115b SGB V

trifft nicht zu / entfällt

B-[12].10 Zulassung zum Durchgangs-Arztverfahren der Berufsgenossenschaft

Arzt oder Ärztin mit ambulanter D-Arzt-Zulassung vorhanden	<input checked="" type="checkbox"/> Nein
stationäre BG-Zulassung	<input checked="" type="checkbox"/> Nein

B-[12].11 Personelle Ausstattung

B-11.1 Ärzte und Ärztinnen

Ärzte und Ärztinnen insgesamt (außer Belegärzte und Belegärztinnen)

Anzahl Vollkräfte	3,4	weiteres Personal ist der Inneren Abteilung zugeordnet
Personal mit direktem Beschäftigungsverhältnis	3,4	weiteres Personal ist der Inneren Abteilung zugeordnet
Personal ohne direktes Beschäftigungsverhältnis	0	
Ambulante Versorgung	0	
Stationäre Versorgung	3,4	weiteres Personal ist der Inneren Abteilung zugeordnet
Fälle je VK/Person	46,17647	

davon Fachärzte und Fachärztinnen

Anzahl Vollkräfte	0,8	weiteres Personal ist der Inneren Abteilung zugeordnet
Personal mit direktem Beschäftigungsverhältnis	0,8	weiteres Personal ist der Inneren Abteilung zugeordnet
Personal ohne direktes Beschäftigungsverhältnis	0	
Ambulante Versorgung	0	
Stationäre Versorgung	0,8	weiteres Personal ist der Inneren Abteilung zugeordnet
Fälle je VK/Person	196,25000	
Maßgebliche wöchentliche tarifliche Arbeitszeit in Stunden für angestelltes Personal		40,00

Ärztliche Fachexpertise der Abteilung

Nr.	Facharztbezeichnung (Gebiete, Facharzt- und Schwerpunktkompetenzen)	Kommentar / Erläuterung
AQ01	Anästhesiologie	
AQ59	Transfusionsmedizin	
Nr.	Zusatz-Weiterbildung	Kommentar / Erläuterung
ZF01	Ärztliches Qualitätsmanagement	
ZF02	Akupunktur	
ZF15	Intensivmedizin	
ZF24	Manuelle Medizin/Chirotherapie	
ZF28	Notfallmedizin	
ZF30	Palliativmedizin	
ZF38	Röntgendiagnostik – fachgebunden –	
ZF42	Spezielle Schmerztherapie	

B-11.2 Pflegepersonal

Gesundheits- und Krankenpfleger und Gesundheits- und Krankenpflegerinnen

Anzahl Vollkräfte	12,07
Personal mit direktem Beschäftigungsverhältnis	12,07
Personal ohne direktes Beschäftigungsverhältnis	0
Ambulante Versorgung	0
Stationäre Versorgung	12,07
Fälle je VK/Person	13,00745

Medizinische Fachangestellte

Anzahl Vollkräfte	0,35	
Personal mit direktem Beschäftigungsverhältnis	0,35	
Personal ohne direktes Beschäftigungsverhältnis	0	
Ambulante Versorgung	0	
Stationäre Versorgung	0,35	
Fälle je VK/Person	448,57142	
Maßgebliche wöchentliche tarifliche Arbeitszeit in Stunden für angestelltes Personal		40,00

Pflegerische Fachexpertise der Abteilung

Nr.	Anerkannte Fachweiterbildung/ zusätzlicher akademischer Abschluss	Kommentar / Erläuterung
PQ04	Intensiv- und Anästhesiepflege	
PQ05	Leitung einer Stationen / eines Bereichs	
Nr.	Zusatzqualifikation	Kommentar / Erläuterung
ZP01	Basale Stimulation	
ZP02	Bobath	
ZP03	Diabetesberatung (DDG)	
ZP08	Kinästhetik	
ZP14	Schmerzmanagement	
ZP15	Stomamanagement	
ZP16	Wundmanagement	
ZP18	Dekubitusmanagement	
ZP19	Sturzmanagement	

Teil C - Qualitätssicherung

C-2 Externe Qualitätssicherung nach Landesrecht gemäß § 112 SGB V

Über § 136a und § 136b SGB V hinaus ist auf Landesebene keine verpflichtende Qualitätssicherung vereinbart.

C-3 Qualitätssicherung bei Teilnahme an Disease-Management-Programmen (DMP) nach § 137f SGB V

DMP	Kommentar / Erläuterung
Diabetes mellitus Typ 2	
Koronare Herzkrankheit (KHK)	

C-4 Teilnahme an sonstigen Verfahren der externen vergleichenden Qualitätssicherung

trifft nicht zu / entfällt

C-5 Umsetzung der Mindestmengenregelungen nach § 137 Abs. 3 Satz 1 Nr. 2 SGB V

C-5.1 Umsetzung der Mindestmengenregelungen im Berichtsjahr

Leistungsbereich	Mindestmenge	Erbrachte Menge	Ausnahmetatbestand	Kommentar/ Erläuterung
Kniegelenk-Totalendoprothesen	50	85		

C-5.2 Leistungsberechtigung für das Prognosejahr

Leistungsbereich	Kniegelenk-Totalendoprothesen
Gesamtergebnis der Prognosedarlegung	ja
Im Berichtsjahr erbrachte Leistungsmenge	85
die in den letzten zwei Quartalen des Berichtsjahres und den ersten zwei Quartalen des auf das Berichtsjahr folgenden Jahres erreichte Leistungsmenge	71
Prüfung durch die Landesverbände der Krankenkassen und Ersatzkassen	nein
Ausnahmetatbestand (§ 7 Mm-R)	Nein
Ergebnis der Prüfung durch die Landesbehörden	Ja
Übergangsregelung	Nein

C-6 Umsetzung von Beschlüssen zur Qualitätssicherung nach § 137 Abs. 1 Satz 1 Nr. 2 SGB V ("Strukturqualitätsvereinbarung")

Nr.	Vereinbarung bzw. Richtlinie	Kommentar/Erläuterung
CQ07	Maßnahmen zur Qualitätssicherung der Versorgung von Früh- und Reifgeborenen – Perinataler Schwerpunkt	

Umsetzung von Beschlüssen zur Qualitätssicherung nach 136 Abs. 1 Satz 1 Nr. 2 SGB V

Die Nichterfüllung der Anforderungen an die pflegerische Versorgung gemäß I.2.2 bzw. II.2.2 Anlage 2 QFR-RL wurde mitgeteilt? Nein

C-7 Umsetzung der Regelungen zur Fortbildung im Krankenhaus nach § 137 Abs. 3 Satz 1 Nr. 1 SGB V

Anzahl der Fachärztinnen und Fachärzte, psychologische Psychotherapeutinnen und Psychotherapeuten sowie Kinder- und Jugendlichenpsychotherapeutinnen und -psychotherapeuten, die der Fortbildungspflicht* unterliegen (fortbildungsverpflichtete Personen)	65
Anzahl derjenigen, die der Pflicht zum Fortbildungsnachweis unterliegen, da ihre Facharztanerkennung bzw. Approbation mehr als 5 Jahre zurückliegt	43
Anzahl derjenigen, die den Fortbildungsnachweis erbracht haben	43

(*): nach den „Regelungen des Gemeinsamen Bundesausschusses zur Fortbildung der Fachärztinnen und Fachärzte, der Psychologischen Psychotherapeutinnen und Psychotherapeuten sowie der Kinder- und Jugendlichenpsychotherapeutinnen und -psychotherapeuten im Krankenhaus“ (siehe www.g-ba.de)

C-8 Umsetzung der Pflegepersonalregelung im Berichtsjahr

8.1 Monatsbezogener Erfüllungsgrad der PpUG

Fachabteilung	Pflegesensitiver Bereich	Station	Schicht	Monatsbezogener Erfüllungsgrad	Ausnahmetatbestände	Kommentar
Intensivstation Heiligenstadt (Heiligenstadt)	Intensivmedizin	HITS - Heiligenstadt Intensiv	Tag	100,00	0	
Intensivstation Reifenstein (Reifenstein)	Intensivmedizin	RITS - Reifenstein Intensiv	Tag	100,00	0	
Intensivstation Reifenstein (Reifenstein)	Intensivmedizin	RITS - Reifenstein Intensiv	Nacht	100,00	1	
Intensivstation Heiligenstadt (Heiligenstadt)	Intensivmedizin	HITS - Heiligenstadt Intensiv	Nacht	100,00	0	
Orthopädie und Unfallchirurgie (Heiligenstadt)	Unfallchirurgie	H2 - Station 2 in Heiligenstadt	Nacht	100,00	0	
Orthopädie und Unfallchirurgie (Heiligenstadt)	Unfallchirurgie	H2 - Station 2 in Heiligenstadt	Tag	100,00	0	

Fachabteilung	Pflegesensitiver Bereich	Station	Schicht	Monatsbezogener Erfüllungsgrad	Ausnahmetatbestände	Kommentar
Orthopädie und Unfallchirurgie (Heiligenstadt)	Unfallchirurgie	H6 - Station 6 in Heiligenstadt	Nacht	100,00	0	
Orthopädie und Unfallchirurgie (Heiligenstadt)	Unfallchirurgie	H6 - Station 6 in Heiligenstadt	Tag	33,33	0	

8.2 Schichtbezogener Erfüllungsgrad der PpUG

Fachabteilung	Pflegesensitiver Bereich	Station	Schicht	Schichtbezogener Erfüllungsgrad	Kommentar
Intensivstation Heiligenstadt (Heiligenstadt)	Intensivmedizin	HITS - Heiligenstadt Intensiv	Tag	97,26	
Intensivstation Reifenstein (Reifenstein)	Intensivmedizin	RITS - Reifenstein Intensiv	Tag	93,15	
Intensivstation Reifenstein (Reifenstein)	Intensivmedizin	RITS - Reifenstein Intensiv	Nacht	93,15	
Intensivstation Heiligenstadt (Heiligenstadt)	Intensivmedizin	HITS - Heiligenstadt Intensiv	Nacht	91,78	
Orthopädie und Unfallchirurgie (Heiligenstadt)	Unfallchirurgie	H2 - Station 2 in Heiligenstadt	Nacht	83,84	
Orthopädie und Unfallchirurgie (Heiligenstadt)	Unfallchirurgie	H2 - Station 2 in Heiligenstadt	Tag	83,56	
Orthopädie und Unfallchirurgie (Heiligenstadt)	Unfallchirurgie	H6 - Station 6 in Heiligenstadt	Nacht	95,56	

Fachabteilung	Pflegesensitiver Bereich	Station	Schicht	Schichtbezogener Erfüllungsgrad	Kommentar
Orthopädie und Unfallchirurgie (Heiligenstadt)	Unfallchirurgie	H6 - Station 6 in Heiligenstadt	Tag	45,56	