



# KTQ-Rezertifizierung 2021

Erfahrungen mit dem aktuellen Selbstbewertungskatalog

Kommunales  
Krankenhaus-  
Unternehmen im Lahn-  
Dill-Kreis

Standorte: Wetzlar,  
Braunfels und  
Dillenburg

~ 40.000 stationäre  
Patienten, 915 Betten,  
2.400 Mitarbeiter



Wetzlar



Braunfels



Dillenburg

# Organisationsstrukturen

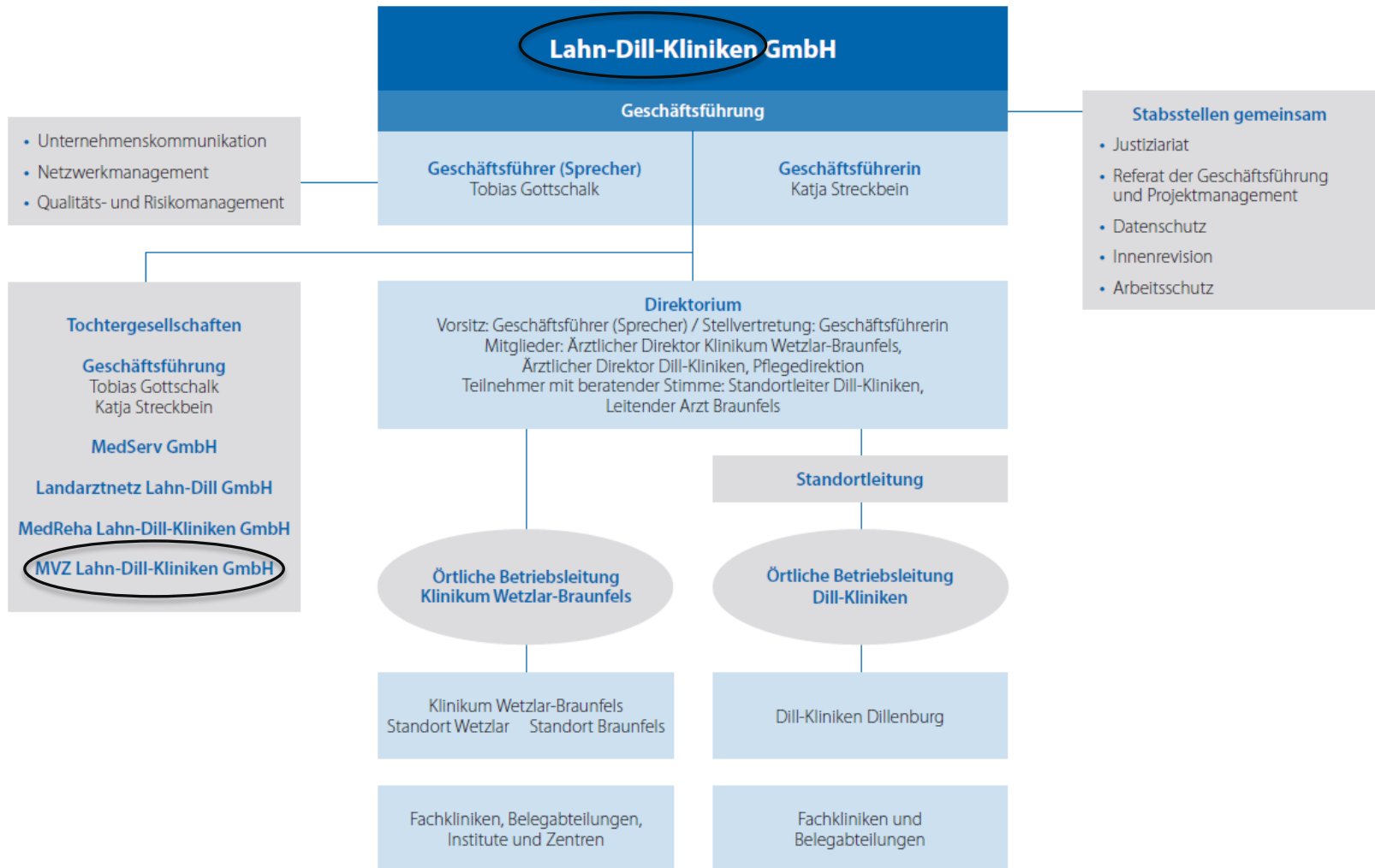

## Mitgliedschaften:

- Clinotel Verbund
- Hessischer Klinikverbund
- Hessische Krankenhausgesellschaft

## Beteiligungen:

- Hospiz Mittelhessen
- LAN GmbH (Landarztnetz)
- Kreiskrankenhaus Weilburg

- Traumazentren
- EPZ Max
- Onkologisches Zentrum
- Mittelhessisches Darmzentrum
- Brustkrebszentrum
- Gynäkologisches Tumorzentrum
- Prostatazentrum / URO-Cert e. V. Cert
- Radioonkologie / Strahlentherapie / DIN EN ISO 9001
- Stroke Unit

Erste vernetzte Verbundzertifizierung der Lahn-Dill-Kliniken im Zeitraum vom 08.11. bis 17.11.2021 der Standorte Wetzlar, Braunfels und Dillenburg (5. Rezertifizierung) sowie der Tochtergesellschaft MVZ Lahn-Dill GmbH mit der Praxisklinik Mittelhessen (3. Rezertifizierung) und der Radiologie Lahn-Dill (1. Rezertifizierung)

Zertifizierungsstelle: SAMA Cert GmbH Stuttgart  
mit Frau Seiffer als Visitationsbegleiterin und  
vier erfahrenen Visitor\*innen im Praxisbereich  
und in den Kliniken

Die Vorbereitung zur Rezertifizierung und  
Abstimmung im Hinblick auf das neue Manual  
war sehr konstruktiv und zielführend

## Besonderheiten / Neues im Verfahren:

- Sichtung der Änderungen der Kriterien, um die SB gezielt entwickeln zu können
- Prüfung, ob und in welcher Durchdringung die HE des APS umgesetzt sind
- Prüfung der für uns zutreffenden Beschlüsse des G-BA und der Empfehlungen MeSeGe
- Ermittlung bestehenden Handlungsbedarfes



## Nutzen:

- In der Vorbereitung Sichtung der Vorgaben, der Struktur, Prozess und Ergebnisqualität und Weiterentwicklung bzw. Ausschöpfen der bereits hier erkannten VP
- HE APS, G-BA Richtlinien und MeSeGe
- Schulterschluss der Akteure in den AG und Stärkung des „Wir-Gefühls“

Im Verlauf des Verfahrens haben wir Weiterentwicklungspotenzial des KTQ-Verfahrens und des Manuals erkannt und diskutiert

## Im Wesentlichen:

- Straffung der Kategorien und Kriterien, um Redundanzen weiter abzubauen
- Datenquellen weiterer normativer Vorgaben
- Prüfung der Grundlagen zur Festlegung des Visitationsumfangs, besonders der Rezertifizierungen z. B. auf der Grundlage des Erreichungsgrades?

**Vielen Dank für Ihre Aufmerksamkeit**